

**AZƏRBAYCAN RESPUBLİKASININ  
DÖVLƏT STATİSTİKA KOMİTƏSİ**

**İstehsalçıların müqaviləyə əsaslanan kənd təsərrüfatı  
istehsalında və fermer birliklərində iştirakına dair  
statistik müayinənin yekunları**

**BAKİ – 2020**



<b>Annotasiya .....</b>	<b>6</b>
<b>Kənd təsərrüfatı məhsullarının istehsalı ilə bağlı birgə təsərrüfatçılıqda</b>	
<b>və (və ya) fermer birliklərində iştirak edən təsərrüfatların sayı.....</b>	<b>10</b>
<i>Kənd təsərrüfatı məhsullarının istehsalı ilə bağlı birgə təsərrüfatçılıqda</i>	
<i>və (və ya) fermer birliklərində iştirak edən kənd təsərrüfatı müəssisələri.....</i>	<i>13</i>
<i>Kənd təsərrüfatı məhsullarının istehsalı ilə bağlı birgə təsərrüfatçılıqda</i>	
<i>və (və ya) fermer birliklərində iştirak edən fərdi sahibkar təsərrüfatları.....</i>	<i>15</i>
<i>Kənd təsərrüfatı məhsullarının istehsalı ilə bağlı birgə təsərrüfatçılıqda</i>	
<i>və (və ya) fermer birliklərində iştirak edən ailə kəndli təsərrüfatları.....</i>	<i>17</i>
<i>Kənd təsərrüfatı məhsullarının istehsalı ilə bağlı birgə təsərrüfatçılıqda</i>	
<i>və (və ya) fermer birliklərində iştirak edən ev təsərrüfatları.....</i>	<i>19</i>
<b>Kənd təsərrüfatı məhsullarının istehsalı ilə bağlı birgə təsərrüfatçılıqda</b>	
<b>və (və ya) fermer birliklərində iştirak etməyən təsərrüfatların sayı.....</b>	<b>21</b>
<b>Kənd təsərrüfatı məhsullarının istehsalı ilə bağlı ayrı-ayrı təsərrüfat kateqoriyaları</b>	
<b>üzrə müqavilə və (və ya) şifahi razılaşma əsasında əməkdaşlıq edən təsərrüfatların sayı.....</b>	<b>24</b>
<b>Kənd təsərrüfatı məhsullarının satışına dair müqavilə bağlamış</b>	
<b>və (və ya) şifahi razılaşma əldə etmiş təsərrüfatların sayı.....</b>	<b>30</b>
<i>Kənd təsərrüfatı məhsullarının satışına dair müqavilə bağlamış</i>	
<i>və (və ya) şifahi razılaşma əldə etmiş kənd təsərrüfatı müəssisələri.....</i>	<i>33</i>
<i>Kənd təsərrüfatı məhsullarının satışına dair müqavilə bağlamış</i>	
<i>və (və ya) şifahi razılaşma əldə etmiş fərdi sahibkar təsərrüfatları.....</i>	<i>35</i>
<i>Kənd təsərrüfatı məhsullarının satışına dair müqavilə bağlamış</i>	
<i>və (və ya) şifahi razılaşma əldə etmiş ailə kəndli təsərrüfatları.....</i>	<i>37</i>
<i>Kənd təsərrüfatı məhsullarının satışına dair müqavilə bağlamış</i>	
<i>və (və ya) şifahi razılaşma əldə etmiş ev təsərrüfatları.....</i>	<i>39</i>
<b>Təsərrüfatların əməkdaşlıqdan məmnunluğu.....</b>	<b>41</b>
<b>Kənd təsərrüfatı məhsullarının satışına dair müqaviləsi</b>	
<b>və (və ya) şifahi razılaşması olmayan təsərrüfatların sayı.....</b>	<b>44</b>
<b>Kənd təsərrüfatı məhsullarının istehsalı və satışı (bütün təsərrüfat kateqoriyaları üzrə).....</b>	<b>48</b>
<i>Kənd təsərrüfatı məhsullarının istehsalı və satışı (kənd təsərrüfatı müəssisələri üzrə).....</i>	<i>49</i>
<i>Kənd təsərrüfatı məhsullarının istehsalı və satışı (fərdi sahibkar təsərrüfatları üzrə).....</i>	<i>50</i>
<i>Kənd təsərrüfatı məhsullarının istehsalı və satışı (ailə kəndli təsərrüfatları üzrə).....</i>	<i>51</i>
<i>Kənd təsərrüfatı məhsullarının istehsalı və satışı (ev təsərrüfatları üzrə).....</i>	<i>52</i>
<b>Dənli (çəltik istisna olmaqla), paxlalı və yağlı bitkilərin istehsalı və satışı.....</b>	<b>53</b>
<i>Buğda.....</i>	<i>55</i>
<i>Arpa.....</i>	<i>57</i>
<i>Qarğıdalı.....</i>	<i>59</i>
<i>Soya.....</i>	<i>61</i>
<i>Günəbaxan dənli.....</i>	<i>62</i>
<i>Sair dənli paxlalı və yağlı bitkilər.....</i>	<i>63</i>
<b>Təmizlənməmiş düyü (çəltik) istehsalı və satışı.....</b>	<b>65</b>
<b>Tərəvəz və bostan məhsullarının istehsalı və satışı.....</b>	<b>66</b>
<i>Kələm.....</i>	<i>68</i>
<i>Xiyar.....</i>	<i>70</i>
<i>Pomidor.....</i>	<i>72</i>
<i>Baş soğan.....</i>	<i>74</i>
<i>Kartof.....</i>	<i>76</i>
<i>Şəkər çuğunduru.....</i>	<i>78</i>
<i>Sair tərəvəz və bostan məhsulları.....</i>	<i>79</i>
<b>Fermentasiya edilməmiş tütün (quru) istehsalı və satışı.....</b>	<b>81</b>

<b>Xam pambıq istehsalı və satışı.....</b>	<b>82</b>
<b>Meyvə istehsalı və satışı.....</b>	<b>83</b>
<i>Nar.....</i>	<i>85</i>
<i>Xurma.....</i>	<i>87</i>
<i>Naringi.....</i>	<i>89</i>
<i>Alma.....</i>	<i>90</i>
<i>Armud.....</i>	<i>92</i>
<i>Gavalı.....</i>	<i>94</i>
<i>Fındıq.....</i>	<i>96</i>
<i>Qoz.....</i>	<i>98</i>
<i>Zeytun.....</i>	<i>100</i>
<i>Sair meyvələr.....</i>	<i>101</i>
<b>Giləmeyvə istehsalı və satışı.....</b>	<b>103</b>
<b>Üzüm istehsalı və satışı.....</b>	<b>105</b>
<i>Süfrə üzümü.....</i>	<i>107</i>
<i>Şərab üzümü.....</i>	<i>109</i>
<b>Yaşıl çay yarpağı istehsalı və satışı.....</b>	<b>110</b>
<b>Ət (diri çəkiddə) istehsalı və satışı.....</b>	<b>111</b>
<i>Mal əti.....</i>	<i>113</i>
<i>Qoyun və keçi əti.....</i>	<i>115</i>
<i>Donuz əti.....</i>	<i>117</i>
<i>Quş əti.....</i>	<i>118</i>
<b>Süd istehsalı və satışı .....</b>	<b>120</b>
<i>İnək südü.....</i>	<i>122</i>
<i>Camış südü.....</i>	<i>124</i>
<i>Qoyun südü.....</i>	<i>126</i>
<i>Keçi südü.....</i>	<i>128</i>
<b>Yun istehsalı və satışı.....</b>	<b>129</b>
<b>Yumurta istehsalı və satışı.....</b>	<b>131</b>
<b>Təbii bal istehsalı və satışı.....</b>	<b>133</b>
<b>Barama istehsalı və satışı.....</b>	<b>135</b>
Dənli (çəltik istisna olmaqla), paxlalı və yağlı bitkilərin istehsalı və satışı (kənd təsərrüfatı müəssisələri üzrə)...	136
Dənli (çəltik istisna olmaqla), paxlalı və yağlı bitkilərin istehsalı və satışı (fərdi sahibkar təsərrüfatları üzrə)....	138
Dənli (çəltik istisna olmaqla), paxlalı və yağlı bitkilərin istehsalı və satışı (ailə kəndli təsərrüfatları üzrə).....	139
Dənli (çəltik istisna olmaqla), paxlalı və yağlı bitkilərin istehsalı və satışı (ev təsərrüfatları üzrə).....	141
Tərəvəz və bostan məhsullarının istehsalı və satışı (kənd təsərrüfatı müəssisələri üzrə).....	142
Tərəvəz və bostan məhsullarının istehsalı və satışı (fərdi sahibkar təsərrüfatları üzrə).....	144
Tərəvəz və bostan məhsullarının istehsalı və satışı (ailə kəndli təsərrüfatları üzrə).....	145
Tərəvəz və bostan məhsullarının istehsalı və satışı (ev təsərrüfatları üzrə).....	147
Meyvə istehsalı və satışı (kənd təsərrüfatı müəssisələri üzrə).....	149
Meyvə istehsalı və satışı (fərdi sahibkar təsərrüfatları üzrə).....	150
Meyvə istehsalı və satışı (ailə kəndli təsərrüfatları üzrə).....	151
Meyvə istehsalı və satışı (ev təsərrüfatları üzrə).....	153
Üzüm istehsalı və satışı (kənd təsərrüfatı müəssisələri üzrə).....	155
Üzüm istehsalı və satışı (fərdi sahibkar təsərrüfatları üzrə).....	156
Üzüm istehsalı və satışı (ailə kəndli təsərrüfatları üzrə).....	157
Üzüm istehsalı və satışı (ev təsərrüfatları üzrə).....	159

**Xüsusi işarələr:**

"-" hadisə baş verməmişdir

"0,0" məlumat çox kiçik rəqəmlə xarakterizə olunur

**Qeyd:**

-bəzi hallarda yekunla toplananların cəmi arasındakı fərq rəqəmlərin yuvarlaqlaşdırılması ilə izah olunur

## ANNOTASIYA

Azərbaycan Respublikası Prezidentinin 2016-cı il 6 dekabr tarixli 1138 nömrəli Fərmanı ilə təsdiq edilmiş “Azərbaycan Respublikasında kənd təsərrüfatı məhsullarının istehsalı və emalına dair Strateji Yol Xəritəsi”nin 8.2.4-cü “İstehsalçıların müqaviləyə əsaslanan kənd təsərrüfatı istehsalında və fermer birliklərində iştirakı ilə bağlı statistik hesabatların hazırlanması” yarımbəndinin və 2018-ci il 14 fevral tarixli 3672 nömrəli Fərmanı ilə təsdiq edilmiş “2018-2025-ci illərdə Azərbaycan Respublikasında rəsmi statistikanın inkişafına dair Dövlət Proqramı”nın 5.1.2.5-ci “İstehsalçıların müqaviləyə əsaslanan kənd təsərrüfatı istehsalında və fermer birliklərində iştirakı ilə bağlı seçmə statistik müayinənin keçirilməsi” yarımbəndinin icrasını təmin etmək məqsədilə Kənd Təsərrüfatı Nazirliyi ilə razılaşdırılmış və Dövlət Statistika Komitəsinin 2018-ci il 14 avqust tarixli 06/11s nömrəli sərəncamı ilə təsdiq edilmiş statistik müayinə forması əsasında kənd təsərrüfatı istehsalı ilə məşğul olan 961 hüquqi şəxs və seçmə qaydada müəyyən edilmiş 43193 fərdi sahibkar, ailə kəndli və ev təsərrüfatı arasında 2020-ci ilin oktyabr ayının 1-dən 31-dək statistik müayinə keçirilmişdir. Toplanmış statistik məlumatlar işlənilmiş, təhlil edilmiş, nəticələrə dair yekun cədvəllər hazırlanmışdır.

Müayinənin keçirilməsində əsas məqsəd ölkədə kənd təsərrüfatı məhsullarının sifariş əsasında istehsal səviyyəsinin müəyyən edilməsi və istehsalçıların kooperasiya meyillərinin statistik öyrənilməsi, həmçinin müqavilə və (və ya) şifahi razılaşma əsasında satılmış müxtəlif növ kənd təsərrüfatı məhsullarına dair məlumatların əldə edilməsi, bu sahədə qərarların qəbul edilməsi üçün zəruri statistik informasiya təminatının yaxşılaşdırılması olmuşdur.

Təqdim edilən statistik bülletəndə istehsalçıların kənd təsərrüfatı məhsullarının istehsalı ilə bağlı birgə təsərrüfatçılıqda və (və ya) fermer birliklərində iştirakı, müxtəlif müəssisələrlə qarşılıqlı əlaqələrin mövcudluğu, habelə onların bu əməkdaşlığa münasibətləri barədə məlumatlar öz əksini tapmışdır. Bundan başqa, istehsal olunmuş müxtəlif növ kənd təsərrüfatı məhsullarının müqavilə və (və ya) şifahi razılaşma əsasında satışına dair məlumatlar da bülletəndə verilmişdir. Məlumatlar respublika üzrə və iqtisadi rayonlar bölgəsində göstərilmişdir.

Müayinənin nəticələri göstərir ki, respondentlərin yalnız 14,7 faizi, o cümlədən kənd təsərrüfatı müəssisələrinin 46,9 faizi, fərdi sahibkar təsərrüfatlarının 42,6 faizi, ailə kəndli təsərrüfatların 16,0 faizi və ev təsərrüfatlarının 3,3 faizi kənd təsərrüfatı məhsullarının istehsalı ilə bağlı birgə təsərrüfatçılıqda və ya fermer birliklərində iştirak etmişdir.

**Diaqram 1**

**2020-ci ildə məhsul istehsalı ilə bağlı təsərrüfatların birgə təsərrüfatçılıqda və (və ya) fermer birliklərində iştirak səviyyəsi, faizlə**

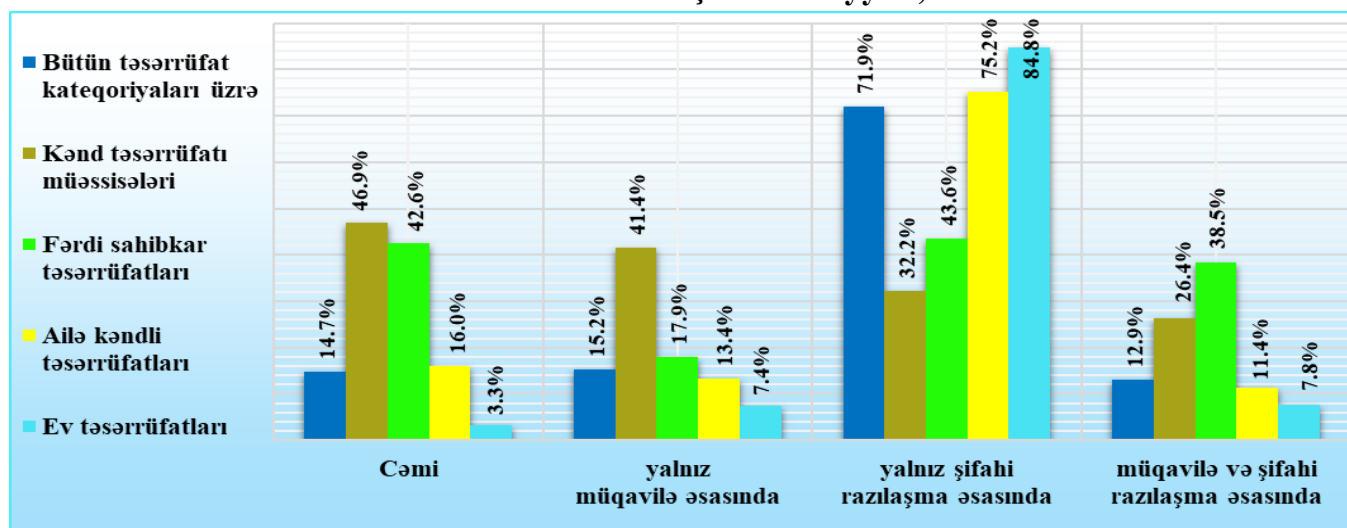

Cari ildə kənd təsərrüfatı məhsullarının istehsalı ilə bağlı birgə təsərrüfatçılıqda və ya fermer birliklərində iştirak etmiş bütün təsərrüfat kateqoriyaları üzrə təsərrüfatların sayı 2018-ci illə müqayisədə 5,4 faiz bəndi artmışdır. Bu artım kənd təsərrüfatı müəssisələri üzrə 10,1, fərdi sahibkar təsərrüfatları üzrə 6,0, ailə kəndli təsərrüfatları üzrə 6,5 faiz bəndi təşkil etmişdir. Kənd təsərrüfatı məhsullarının istehsalı ilə bağlı birgə təsərrüfatçılıqda və ya fermer birliklərində iştirak etmiş ev təsərrüfatlarının sayında isə 2018-ci ilə müqayisədə 2,0 faiz azalma qeydə alınmışdır.

**Diagram 2**

**Kənd təsərrüfatı məhsullarının istehsalı ilə bağlı birgə təsərrüfatçılıqda və (və ya) fermer birliklərində iştirak edən təsərrüfatlar, yekuna nisbətən, faizlə**

	2018	2019	2020
Bütün təsərrüfat kateqoriyaları üzrə	9.3%	13.3%	14.7%
Kənd təsərrüfatı müəssisələri	36.8%	42.7%	46.9%
Fərdi sahibkar təsərrüfatları	36.6%	39.2%	42.6%
Ailə kəndli təsərrüfatları	9.5%	14.3%	16.0%
Ev təsərrüfatları	5.3%	4.6%	3.3%

Birgə təsərrüfatçılıqda və ya fermer birliklərində iştirak etməməyi təsərrüfatların 4,1 faizi birgə təsərrüfatçılığın qurulması və ya fermer birliklərində iştirakla bağlı məlumatlı olmadıqları, 0,7 faizi bu cür birliklərdə iştirak etmək istəyinin olmasına baxmayaraq tərəfdaş tapmaqda çətinliklərlə, 93,7 faizi fərdi təsərrüfatçılığa üstünlük vermələri ilə izah etmiş, 1,5 faizi isə digər səbəblərdən iştirak etmədiklərini qeyd etmişlər.

Kənd təsərrüfatı istehsalının ölkə üzrə strukturunda üstün paya malik olan ailə kəndli və ev təsərrüfatları kimi kiçik təsərrüfatların onların emal sənayesi müəssisələri ilə qarşılıqlı əlaqələrin qurulmasına meyilli olmaması emal sənayesinin kənd təsərrüfatı istehsalı ilə inteqrasiyasına mane olan amil kimi qiymətləndirmək olar.

Müayinə ilə əhatə edilmiş kənd təsərrüfatı müəssisələrinin 194-ü öz aralarında, 120-si fərdi sahibkar təsərrüfatları, 108-i ailə kəndli təsərrüfatları, 17-si ev təsərrüfatları, 132-si emal sənayesi müəssisələri və 56-sı digər qeyri-kənd təsərrüfatı müəssisələri ilə kənd təsərrüfatı məhsullarının istehsalına dair müqavilə bağlamış və ya şifahi razılaşma əsasında əməkdaşlıq etmişdir.

Müayinəyə cəlb edilmiş fərdi sahibkar təsərrüfatlarının 74-ü öz aralarında, 28-i kənd təsərrüfatı müəssisələri, 41-i ailə kəndli təsərrüfatları, 29-u ev təsərrüfatları, 51-i emal sənayesi müəssisələri və 4-ü digər qeyri-kənd təsərrüfatı müəssisələri ilə kənd təsərrüfatı məhsullarının istehsalına dair müqavilə bağlamış və ya şifahi razılaşma əsasında əməkdaşlıq etmişdir.

Rəyi öyrənilən ailə kəndli təsərrüfatlarının 3015-i öz aralarında, 474-ü kənd təsərrüfatı müəssisələri, 689-u fərdi sahibkar təsərrüfatları, 904-ü ev təsərrüfatları, 1004-ü emal sənayesi müəssisələri və 180-i digər qeyri-kənd təsərrüfatı müəssisələri ilə kənd təsərrüfatı məhsullarının istehsalına dair müqavilə bağlamış və ya şifahi razılaşma əsasında əməkdaşlıq etmişdir.

Müayinə ilə əhatə edilmiş ev təsərrüfatlarının 69-u öz aralarında, 29-u kənd təsərrüfatı müəssisələri, 54-ü fərdi sahibkar təsərrüfatları, 108-i ailə kəndli təsərrüfatları, 16-sı emal sənayesi müəssisələri və 19-u digər qeyri-kənd təsərrüfatı müəssisələri ilə kənd təsərrüfatı məhsullarının istehsalına dair müqavilə bağlamış və ya şifahi razılaşma əsasında əməkdaşlıq etmişdir.

Rəyi öyrənilən təsərrüfatların 20,3 faizi, o cümlədən kənd təsərrüfatı müəssisələrinin 57,8 faizi, fərdi sahibkar təsərrüfatlarının 54,9 faizi, ailə kəndli təsərrüfatlarının 21,2 faizi və ev təsərrüfatlarının 9,8 faizi kənd təsərrüfatı məhsullarının satışına dair müqavilələr bağlamış və ya şifahi razılaşmalar əldə etmişdir. Göründüyü kimi, kənd təsərrüfatı müəssisələri və fərdi sahibkar təsərrüfatları digər təsərrüfat kateqoriyalarına nisbətən kənd təsərrüfatı məhsullarının istehsalı ilə bağlı birgə təsərrüfatçılıqda və ya fermer birliklərində olduğu kimi, kənd təsərrüfatı məhsullarının satışında da daha fəal olmuşlar.

**Diaqram 3**

**2020-ci ildə kənd təsərrüfatı məhsullarının satışına dair müqavilələr bağlamış və (və ya) şifahi razılaşmalar əldə etmiş təsərrüfatların strukturu, yekuna nisbətən, faizlə**

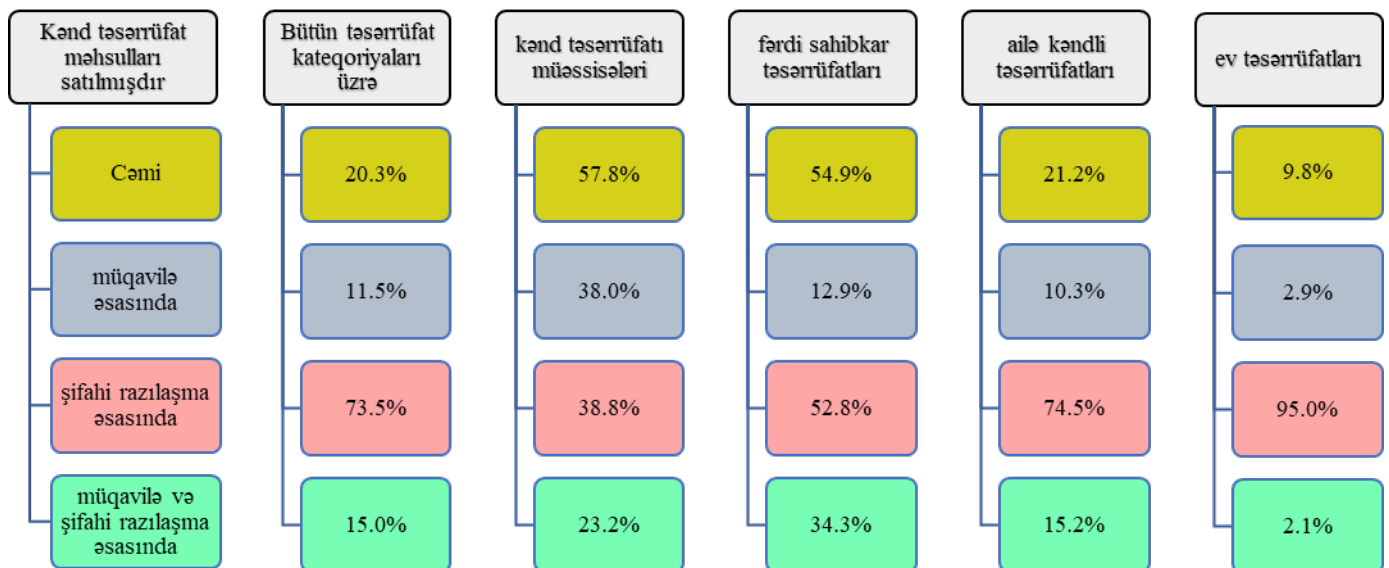

Kənd təsərrüfatı məhsullarının satışına dair müqavilələr bağlamamış və ya şifahi razılaşmalar əldə etməmiş təsərrüfatların 7,9 faizi onlara əməkdaşlığın təklif edilmədiyini, 4,8 faizi əməkdaşlığın təklif edildiyinə baxmayaraq şərtlərin qanəedici olmadığını, 0,4 faizi əməkdaşlıq etmək istədiyini, lakin ixtisaslaşdığı istehsal üzrə alıcı tapmaqda çətinlik çəkdiyini, 0,2 faizi məhsulun emal müəssisəsində nəql olunmasında problemlərin olduğu üçün onu bir qədər ucuz qiymətə yerində topdan satmağa üstünlük verdiklərini, 86,7 faizi yetişdirdiyi məhsulu özləri satdığını bildirmişdir.

Kənd təsərrüfatı məhsullarının satışına dair müqavilə bağlamış və (və ya) şifahi razılaşma əldə etmiş təsərrüfatların 67,2 faizi əməkdaşlıqdan tam razı qaldıqlarını, 28,8 faizi əməkdaşlıqdan qismən razı qaldıqlarını, 4,0 faizi əməkdaşlıqdan razı qalmadıqlarını bildirmişlər.

Rəyi öyrənilən təsərrüfatlar tərəfindən müqavilə, şifahi razılaşma və ya fərdi qaydada satılmış məhsulların növləri bölgüsünə dair məlumat 4-cü diaqramda verilmişdir.



**2020-ci ildə kənd təsərrüfatı məhsullarının növləri üzrə müqavilə, şifahi razılaşma  
və ya fərdi qaydada satışı, yekuna nisbətən, faizlə**

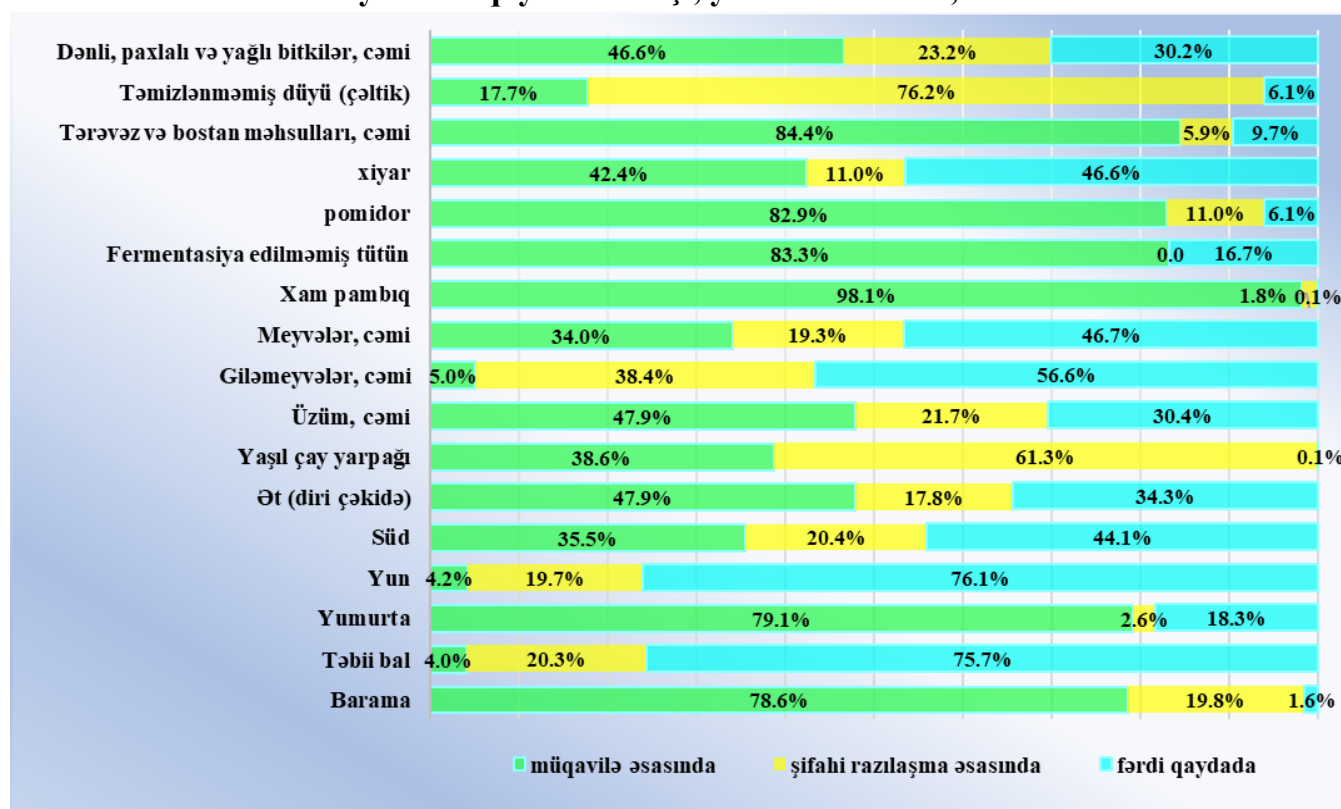

Diaqramdan göründüyü kimi, müqavilə əsasında ən çox satılan kənd təsərrüfatı məhsulları xam pambıq (98,1%), tərəvəz və bostan məhsulları (84.4%), fermentasiya edilməmiş quru tütün (83,3%), yumurta (79,1%), barama (78,6%), diri çəkiddə ət (47,9%), üzüm (47,9%), dənli, paxlalı və yağlı bitkilər (46,6%) olmuşdur. Şifahi razılaşma əsasında satılan kənd təsərrüfatı məhsullarından təmizlənmemiş düyü (76.2%) və yaşıl çay yarpağı (61.3%) digər məhsullarla müqayisədə üstünlük təşkil etmişdir. Fərdi qaydada ən çox satılan kənd təsərrüfatı məhsulları yun (76,1%), təbii bal (75,7%), giləmeyvələr (56,6%), meyvələr (46,7%) və süd (44,1%) olmuşdur.

Daha ətraflı məlumat cədvəllərdə verilmişdir.

**Kənd təsərrüfatı məhsullarının istehsalı ilə bağlı birgə təsərrüfatçılıqda  
və (və ya) fermer birliklərində iştirak edən təsərrüfatların sayı  
Bütün təsərrüfat kateqoriyaları üzrə**

	Təsərrüfatların cəmi sayı, vahid	onlardan:				
		Birgə təsərrüfatçılıqda və (və ya) fermer birliklərində iştirak edən təsərrüfatlar	o cümlədən			Birgə təsərrüfatçılıqda və (və ya) fermer birliklərində iştirak etməyən təsərrüfatlar
			yalnız müqavilə əsasında	yalnız şifahi razılaşma əsasında	müqavilə və şifahi razılaşma əsasında	
<b>Cəmi</b>	<b>44154</b>	<b>6483</b>	<b>986</b>	<b>4658</b>	<b>839</b>	<b>37671</b>
Kənd təsərrüfatı müəssisələri	961	451	187	145	119	510
o cümlədən:						
tam ortaqlıqlar	117	64	13	17	34	53
məhdud məsuliyyətli cəmiyyətlər	767	340	150	119	71	427
səhmdar cəmiyyətləri	19	9	5	2	2	10
kənd təsərrüfatı kooperativləri	58	38	19	7	12	20
Fərdi sahibkar təsərrüfatları	366	156	28	68	60	210
Ailə kəndli təsərrüfatları	35020	5618	752	4226	640	29402
Ev təsərrüfatları	7807	258	19	219	20	7549

**Kənd təsərrüfatı məhsullarının istehsalı ilə bağlı birgə təsərrüfatçılıqda  
və (və ya) fermer birliklərində iştirak edən təsərrüfatların sayı  
Bütün təsərrüfat kateqoriyaları üzrə**

	Təsərrüfatların cəmi sayı, vahid	onlardan:			
		Birgə təsərrüfatçılıqda və (və ya) fermer birliklərində iştirak edən təsərrüfatlar	o cümlədən		
			yalnız müqavilə əsasında	yalnız şifahi razılaşma əsasında	müqavilə və şifahi razılaşma əsasında
<b>Respublika üzrə</b>	<b>44154</b>	<b>6483</b>	<b>986</b>	<b>4658</b>	<b>839</b>
<b>Bakı şəhəri</b>	<b>707</b>	<b>19</b>	<b>9</b>	<b>2</b>	<b>8</b>
Binəqədi rayonu	193	2	1	1	-
Qaradağ rayonu	70	-	-	-	-
Xəzər rayonu	225	11	3	1	7
Səbail rayonu	1	-	-	-	-
Sabunçu rayonu	192	2	1	-	1
Suraxanı rayonu	24	2	2	-	-
Yasamal rayonu	1	1	1	-	-
Pirallahı rayonu	1	1	1	-	-
<b>Abşeron iqtisadi rayonu</b>	<b>708</b>	<b>42</b>	<b>19</b>	<b>18</b>	<b>5</b>
Xızı rayonu	80	-	-	-	-
Abşeron rayonu	509	42	19	18	5
Sumqayıt şəhəri	119	-	-	-	-
<b>Gəncə-Qazax iqtisadi rayonu</b>	<b>7641</b>	<b>1742</b>	<b>170</b>	<b>1327</b>	<b>245</b>
Gəncə şəhəri	151	50	30	18	2
Qazax rayonu	710	501	-	499	2
Ağstafa rayonu	641	254	3	76	175
Tovuz rayonu	1341	118	6	111	1
Şəmkir rayonu	1961	171	4	145	22
Gədəbəy rayonu	595	39	-	39	-
Daşkəsən rayonu	124	-	-	-	-
Samux rayonu	492	192	7	179	6
Göygöl rayonu	530	171	5	144	22
Goranboy rayonu	1076	234	115	104	15
Naftalan şəhəri	20	12	-	12	-
<b>Şəki-Zaqatala iqtisadi rayonu</b>	<b>5240</b>	<b>415</b>	<b>58</b>	<b>337</b>	<b>20</b>
Balakən rayonu	999	15	-	15	-
Zaqatala rayonu	1242	10	4	4	2
Qax rayonu	533	12	9	2	1
Şəki şəhəri	1367	116	43	57	16
Oğuz rayonu	340	4	1	3	-
Qəbələ rayonu	759	258	1	256	1
<b>Lənkəran iqtisadi rayonu</b>	<b>6633</b>	<b>694</b>	<b>114</b>	<b>482</b>	<b>98</b>
Astara rayonu	1011	5	2	3	-
Lənkəran şəhəri	1673	255	2	239	14
Lerik rayonu	315	-	-	-	-
Yardımlı rayonu	248	163	59	25	79
Masallı rayonu	1723	99	-	99	-
Cəlilabad rayonu	1663	172	51	116	5
<b>Quba-Xaçmaz iqtisadi rayonu</b>	<b>3583</b>	<b>370</b>	<b>31</b>	<b>332</b>	<b>7</b>
Qusar rayonu	720	16	8	6	2
Xaçmaz rayonu	1241	247	17	229	1
Quba rayonu	1263	100	5	92	3
Şabran rayonu	245	1	-	-	1
Siyəzən rayonu	114	6	1	5	-

	Təsərrüfatların cəmi sayı, vahid	onlardan:			
		Birgə təsərrüfatçılıqda və (və ya) fermer birliklərində iştirak edən təsərrüfatlar	o cümlədən		
			yalnız müqavilə əsasında	yalnız şifahi razılaşma əsasında	müqavilə və şifahi razılaşma əsasında
<b>Aran iqtisadi rayonu</b>	<b>13071</b>	<b>2012</b>	<b>443</b>	<b>1184</b>	<b>385</b>
Göyçay rayonu	1029	170	3	167	-
Beyləqan rayonu	789	634	54	502	78
Ağcabədi rayonu	937	330	8	228	94
Bərdə rayonu	996	82	62	15	5
Neftçala rayonu	601	22	14	8	-
Biləsuvar rayonu	724	82	82	-	-
Salyan rayonu	975	20	20	-	-
Yevlax şəhəri	505	21	-	21	-
Mingəçevir şəhəri	107	1	-	1	-
Ağdaş rayonu	942	83	4	79	-
Ucar rayonu	747	120	2	117	1
Zərdab rayonu	464	36	35	-	1
Kürdəmir rayonu	724	24	13	10	1
İmişli rayonu	1151	192	12	26	154
Saatlı rayonu	809	40	-	10	30
Sabirabad rayonu	1246	125	125	-	-
Hacıqabul rayonu	225	30	9	-	21
Şirvan şəhəri	100	-	-	-	-
<b>Yuxarı Qarabağ iqtisadi rayonu</b>	<b>1114</b>	<b>196</b>	<b>50</b>	<b>111</b>	<b>35</b>
Cəbrayıl rayonu	113	7	-	7	-
Füzuli rayonu	536	121	15	79	27
Ağdam rayonu	465	68	35	25	8
<b>Kəlbəcər-Laçın iqtisadi rayonu</b>	<b>78</b>	<b>1</b>	<b>1</b>	<b>-</b>	<b>-</b>
Laçın rayonu	75	-	-	-	-
Qubadlı rayonu	3	1	1	-	-
<b>Dağlıq Şirvan iqtisadi rayonu</b>	<b>2042</b>	<b>307</b>	<b>10</b>	<b>283</b>	<b>14</b>
Qobustan rayonu	270	12	1	2	9
İsmayıllı rayonu	638	8	6	1	1
Ağsu rayonu	661	287	3	280	4
Şamaxı rayonu	473	-	-	-	-
<b>Naxçıvan Muxtar Respublikası</b>	<b>3337</b>	<b>685</b>	<b>81</b>	<b>582</b>	<b>22</b>
Naxçıvan şəhəri	319	37	2	25	10
Şərur rayonu	1100	109	4	102	3
Babək rayonu	458	359	65	288	6
Ordubad rayonu	446	23	4	17	2
Culfa rayonu	324	45	1	43	1
Kəngərli rayonu	224	-	-	-	-
Şahbuz rayonu	238	112	5	107	-
Sədərək rayonu	228	-	-	-	-

**Kənd təsərrüfatı məhsullarının istehsalı ilə bağlı birgə təsərrüfatçılıqda  
və (və ya) fermer birliklərində iştirak edən kənd təsərrüfatı müəssisələri**

	Kənd təsərrüfatı müəssisələrinin cəmi sayı, vahid	onlardan:			
		Birgə təsərrüfatçılıqda və (və ya) fermer birliklərində iştirak edən təsərrüfatlar	o cümlədən		
			yalnız müqavilə əsasında	yalnız şifahi razılaşma əsasında	müqavilə və şifahi razılaşma əsasında
<b>Respublika üzrə</b>	<b>961</b>	<b>451</b>	<b>187</b>	<b>145</b>	<b>119</b>
<b>Bakı şəhəri</b>	<b>23</b>	<b>19</b>	<b>9</b>	<b>2</b>	<b>8</b>
Binəqədi rayonu	3	2	1	1	-
Xəzər rayonu	13	11	3	1	7
Səbail rayonu	1	-	-	-	-
Sabunçu rayonu	2	2	1	-	1
Suraxanı rayonu	2	2	2	-	-
Yasamal rayonu	1	1	1	-	-
Pirallahı rayonu	1	1	1	-	-
<b>Abşeron iqtisadi rayonu</b>	<b>62</b>	<b>42</b>	<b>19</b>	<b>18</b>	<b>5</b>
Xızı rayonu	5	-	-	-	-
Abşeron rayonu	53	42	19	18	5
Sumqayıt şəhəri	4	-	-	-	-
<b>Gəncə-Qazax iqtisadi rayonu</b>	<b>150</b>	<b>91</b>	<b>25</b>	<b>44</b>	<b>22</b>
Gəncə şəhəri	1	-	-	-	-
Qazax rayonu	20	14	-	13	1
Ağstafa rayonu	6	4	2	-	2
Tovuz rayonu	10	10	6	3	1
Şəmkir rayonu	25	21	3	10	8
Daşkəsən rayonu	4	-	-	-	-
Samux rayonu	40	21	7	9	5
Göygöl rayonu	30	16	2	9	5
Goranboy rayonu	14	5	5	-	-
<b>Şəki-Zaqatala iqtisadi rayonu</b>	<b>68</b>	<b>16</b>	<b>10</b>	<b>4</b>	<b>2</b>
Balakən rayonu	7	-	-	-	-
Zaqatala rayonu	12	-	-	-	-
Qax rayonu	13	5	4	1	-
Şəki şəhəri	14	5	4	-	1
Oğuz rayonu	7	3	1	2	-
Qəbələ rayonu	15	3	1	1	1
<b>Lənkəran iqtisadi rayonu</b>	<b>131</b>	<b>55</b>	<b>25</b>	<b>19</b>	<b>11</b>
Astara rayonu	43	5	2	3	-
Lənkəran şəhəri	21	15	1	4	10
Yardımlı rayonu	28	28	17	11	-
Masallı rayonu	1	-	-	-	-
Cəlilabad rayonu	38	7	5	1	1
<b>Quba-Xaçmaz iqtisadi rayonu</b>	<b>92</b>	<b>39</b>	<b>19</b>	<b>16</b>	<b>4</b>
Qusar rayonu	18	11	8	1	2
Xaçmaz rayonu	31	17	7	9	1
Quba rayonu	23	5	3	2	-
Şabran rayonu	15	1	-	-	1
Siyəzən rayonu	5	5	1	4	-
<b>Aran iqtisadi rayonu</b>	<b>291</b>	<b>138</b>	<b>66</b>	<b>24</b>	<b>48</b>
Göyçay rayonu	13	9	3	6	-
Beyləqan rayonu	27	24	6	14	4
Ağcabədi rayonu	1	-	-	-	-

	Kənd təsərrüfatı müəssisələrinin cəmi sayı, vahid	onlardan:			
		Birgə təsərrüfatçılıqda və (və ya) fermer birliklərində iştirak edən təsərrüfatlar	o cümlədən		
			yalnız müqavilə əsasında	yalnız şifahi razılaşma əsasında	müqavilə və şifahi razılaşma əsasında
Bərdə rayonu	4	-	-	-	-
Neftçala rayonu	16	2	2	-	-
Biləsuvar rayonu	22	4	4	-	-
Salyan rayonu	31	14	14	-	-
Yevlax şəhəri	1	-	-	-	-
Mingəçevir şəhəri	9	1	-	1	-
Ağdaş rayonu	6	3	3	-	-
Ucar rayonu	3	3	2	-	1
Zərdab rayonu	4	2	1	-	1
Kürdəmir rayonu	28	11	7	3	1
İmişli rayonu	44	14	3	-	11
Saatlı rayonu	53	30	-	-	30
Sabirabad rayonu	26	18	18	-	-
Hacıqabul rayonu	3	3	3	-	-
<b>Yuxarı Qarabağ iqtisadi rayonu</b>	<b>86</b>	<b>22</b>	<b>4</b>	<b>11</b>	<b>7</b>
Cəbrayıl rayonu	1	1	-	1	-
Füzuli rayonu	76	18	1	10	7
Ağdam rayonu	9	3	3	-	-
<b>Kəlbəcər-Laçın iqtisadi rayonu</b>	<b>3</b>	<b>1</b>	<b>1</b>	<b>-</b>	<b>-</b>
Qubadlı rayonu	3	1	1	-	-
<b>Dağlıq Şirvan iqtisadi rayonu</b>	<b>48</b>	<b>24</b>	<b>9</b>	<b>7</b>	<b>8</b>
Qobustan rayonu	20	6	1	-	5
İsmayıllı rayonu	8	7	6	-	1
Ağsu rayonu	11	11	2	7	2
Şamaxı rayonu	9	-	-	-	-
<b>Naxçıvan Muxtar Respublikası</b>	<b>7</b>	<b>4</b>	<b>-</b>	<b>-</b>	<b>4</b>
Naxçıvan şəhəri	1	-	-	-	-
Şərur rayonu	2	2	-	-	2
Babək rayonu	2	2	-	-	2
Ordubad rayonu	2	-	-	-	-

**Kənd təsərrüfatı məhsullarının istehsalı ilə bağlı birgə təsərrüfatçılıqda  
və (və ya) fermer birliklərində iştirak edən fərdi sahibkar təsərrüfatları**

	Fərdi sahibkar təsərrüfatlarının cəmi sayı, vahid	onlardan:			
		Birgə təsərrüfatçılıqda və (və ya) fermer birliklərində iştirak edən təsərrüfatlar	o cümlədən		
			yalnız müqavilə əsasında	yalnız şifahi razılaşma əsasında	müqavilə və şifahi razılaşma əsasında
<b>Respublika üzrə</b>	<b>366</b>	<b>156</b>	<b>28</b>	<b>68</b>	<b>60</b>
<b>Abşeron iqtisadi rayonu</b>	<b>1</b>	-	-	-	-
Xızı rayonu	1	-	-	-	-
<b>Gəncə-Qazax iqtisadi rayonu</b>	<b>141</b>	<b>44</b>	<b>3</b>	<b>39</b>	<b>2</b>
Gəncə şəhəri	58	9	3	6	-
Qazax rayonu	18	18	-	18	-
Ağstafa rayonu	1	1	-	1	-
Şəmkir rayonu	60	14	-	14	-
Gədəbəy rayonu	1	-	-	-	-
Daşkəsən rayonu	1	-	-	-	-
Göygöl rayonu	1	1	-	-	1
Goranboy rayonu	1	1	-	-	1
<b>Şəki-Zaqatala iqtisadi rayonu</b>	<b>8</b>	-	-	-	-
Zaqatala rayonu	2	-	-	-	-
Qax rayonu	5	-	-	-	-
Şəki şəhəri	1	-	-	-	-
<b>Lənkəran iqtisadi rayonu</b>	<b>5</b>	<b>4</b>	<b>2</b>	-	<b>2</b>
Astara rayonu	1	-	-	-	-
Lənkəran şəhəri	1	1	1	-	-
Yardımlı rayonu	3	3	1	-	2
<b>Quba-Xaçmaz iqtisadi rayonu</b>	<b>15</b>	<b>6</b>	-	<b>6</b>	-
Qusar rayonu	5	3	-	3	-
Xaçmaz rayonu	2	1	-	1	-
Quba rayonu	2	1	-	1	-
Siyəzən rayonu	6	1	-	1	-
<b>Aran iqtisadi rayonu</b>	<b>144</b>	<b>75</b>	<b>9</b>	<b>11</b>	<b>55</b>
Göyçay rayonu	6	2	-	2	-
Beyləqan rayonu	1	1	-	-	1
Ağcabədi rayonu	108	61	6	7	48
Neftçala rayonu	4	1	1	-	-
Biləsuvar rayonu	7	-	-	-	-
Salyan rayonu	3	-	-	-	-
Yevlax şəhəri	1	-	-	-	-
Kürdəmir rayonu	5	4	2	2	-
İmişli rayonu	6	4	-	-	4
Saatlı rayonu	1	-	-	-	-
Hacıqabul rayonu	2	2	-	-	2
<b>Yuxarı Qarabağ iqtisadi rayonu</b>	<b>19</b>	<b>16</b>	<b>7</b>	<b>8</b>	<b>1</b>
Füzuli rayonu	10	8	-	8	-
Ağdam rayonu	9	8	7	-	1
<b>Naxçıvan Muxtar Respublikası</b>	<b>33</b>	<b>11</b>	<b>7</b>	<b>4</b>	-
Naxçıvan şəhəri	7	-	-	-	-
Şərur rayonu	8	8	4	4	-
Babək rayonu	4	3	3	-	-
Ordubad rayonu	1	-	-	-	-
Culfa rayonu	7	-	-	-	-

	Fərdi sahibkar təsərrüfatlarının cəmi sayı, vahid	onlardan:			
		Birgə təsərrüfatçılıqda və (və ya) fermer birliklərində iştirak edən təsərrüfatlar	o cümlədən		
			yalnız müqavilə əsasında	yalnız şifahi razılaşma əsasında	müqavilə və şifahi razılaşma əsasında
Kəngərli rayonu	3	-	-	-	-
Şahbuz rayonu	3	-	-	-	-



**Kənd təsərrüfatı məhsullarının istehsalı ilə bağlı birgə təsərrüfatçılıqda  
və (və ya) fermer birliklərində iştirak edən ailə kəndli təsərrüfatları**

	Ailə kəndli təsərrüfatlarının cəmi sayı, vahid	onlardan:			
		Birgə təsərrüfatçılıqda və (və ya) fermer birliklərində iştirak edən təsərrüfatlar	o cümlədən		
			yalnız müqavilə əsasında	yalnız şifahi razılaşma əsasında	müqavilə və şifahi razılaşma əsasında
<b>Respublika üzrə</b>	<b>35020</b>	<b>5618</b>	<b>752</b>	<b>4226</b>	<b>640</b>
<b>Abşeron iqtisadi rayonu</b>	<b>49</b>	-	-	-	-
Xızı rayonu	49	-	-	-	-
<b>Gəncə-Qazax iqtisadi rayonu</b>	<b>6368</b>	<b>1552</b>	<b>140</b>	<b>1204</b>	<b>208</b>
Gəncə şəhəri	68	36	26	10	-
Qazax rayonu	638	469	-	468	1
Ağstafa rayonu	607	249	1	75	173
Tovuz rayonu	873	107	-	107	-
Şəmkir rayonu	1729	92	-	89	3
Gədəbəy rayonu	594	39	-	39	-
Daşkəsən rayonu	20	-	-	-	-
Samux rayonu	424	167	-	166	1
Göygöl rayonu	434	153	3	134	16
Goranboy rayonu	963	228	110	104	14
Naftalan şəhəri	18	12	-	12	-
<b>Şəki-Zaqatala iqtisadi rayonu</b>	<b>4747</b>	<b>398</b>	<b>48</b>	<b>332</b>	<b>18</b>
Balakən rayonu	923	15	-	15	-
Zaqatala rayonu	1210	10	4	4	2
Qax rayonu	502	7	5	1	1
Şəki şəhəri	1071	111	39	57	15
Oğuz rayonu	327	1	-	1	-
Qəbələ rayonu	714	254	-	254	-
<b>Lənkəran iqtisadi rayonu</b>	<b>5365</b>	<b>547</b>	<b>81</b>	<b>383</b>	<b>83</b>
Astara rayonu	896	-	-	-	-
Lənkəran şəhəri	1179	197	-	193	4
Lerik rayonu	37	-	-	-	-
Yardımlı rayonu	213	130	41	13	76
Masallı rayonu	1722	99	-	99	-
Cəlilabad rayonu	1318	121	40	78	3
<b>Quba-Xaçmaz iqtisadi rayonu</b>	<b>2975</b>	<b>307</b>	<b>12</b>	<b>292</b>	<b>3</b>
Qusar rayonu	587	1	-	1	-
Xaçmaz rayonu	882	212	10	202	-
Quba rayonu	1233	94	2	89	3
Şabran rayonu	195	-	-	-	-
Siyəzən rayonu	78	-	-	-	-
<b>Aran iqtisadi rayonu</b>	<b>10307</b>	<b>1769</b>	<b>358</b>	<b>1130</b>	<b>281</b>
Göyçay rayonu	894	157	-	157	-
Beyləqan rayonu	760	608	48	487	73
Ağcabədi rayonu	456	253	1	207	45
Bərdə rayonu	928	82	62	15	5
Neftçala rayonu	337	18	11	7	-
Biləsuvar rayonu	672	73	73	-	-
Salyan rayonu	831	6	6	-	-
Yevlax şəhəri	168	21	-	21	-
Ağdaş rayonu	751	79	1	78	-
Ucar rayonu	648	117	-	117	-

	Ailə kəndli təsərrüfatlarının cəmi sayı, vahid	onlardan:			
		Birgə təsərrüfatçılıqda və (və ya) fermer birliklərində iştirak edən təsərrüfatlar	o cümlədən		
			yalnız müqavilə əsasında	yalnız şifahi razılaşma əsasında	müqavilə və şifahi razılaşma əsasında
Zərdab rayonu	423	34	34	-	-
Kürdəmir rayonu	638	9	4	5	-
İmişli rayonu	794	174	9	26	139
Saatlı rayonu	755	10	-	10	-
Sabirabad rayonu	1102	107	107	-	-
Hacıqabul rayonu	150	21	2	-	19
<b>Yuxarı Qarabağ iqtisadi rayonu</b>	<b>698</b>	<b>148</b>	<b>39</b>	<b>82</b>	<b>27</b>
Cəbrayıl rayonu	112	6	-	6	-
Füzuli rayonu	177	85	14	51	20
Ağdam rayonu	409	57	25	25	7
<b>Kəlbəcər-Laçın iqtisadi rayonu</b>	<b>54</b>	<b>-</b>	<b>-</b>	<b>-</b>	<b>-</b>
Laçın rayonu	54	-	-	-	-
<b>Dağlıq Şirvan iqtisadi rayonu</b>	<b>1821</b>	<b>282</b>	<b>1</b>	<b>275</b>	<b>6</b>
Qobustan rayonu	250	6	-	2	4
İsmayıllı rayonu	629	-	-	-	-
Ağsu rayonu	555	276	1	273	2
Şamaxı rayonu	387	-	-	-	-
<b>Naxçıvan Muxtar Respublikası</b>	<b>2636</b>	<b>615</b>	<b>73</b>	<b>528</b>	<b>14</b>
Naxçıvan şəhəri	105	20	2	11	7
Şərur rayonu	932	95	-	94	1
Babək rayonu	441	345	61	280	4
Ordubad rayonu	371	21	4	15	2
Culfa rayonu	225	31	1	30	-
Kəngərli rayonu	179	-	-	-	-
Şahbuz rayonu	173	103	5	98	-
Sədərək rayonu	210	-	-	-	-

**Kənd təsərrüfatı məhsullarının istehsalı ilə bağlı birgə təsərrüfatçılıqda  
və (və ya) fermer birliklərində iştirak edən ev təsərrüfatları**

	Ev təsərrüfatlarının cəmi sayı, vahid	onlardan:			
		Birgə təsərrüfatçılıqda və (və ya) fermer birliklərində iştirak edən təsərrüfatlar	o cümlədən		
			yalnız müqavilə əsasında	yalnız şifahi razılaşma əsasında	müqavilə və şifahi razılaşma əsasında
<b>Respublika üzrə</b>	<b>7807</b>	<b>258</b>	<b>19</b>	<b>219</b>	<b>20</b>
<b>Bakı şəhəri</b>	<b>684</b>	-	-	-	-
Binəqədi rayonu	190	-	-	-	-
Qaradağ rayonu	70	-	-	-	-
Xəzər rayonu	212	-	-	-	-
Sabunçu rayonu	190	-	-	-	-
Suraxanı rayonu	22	-	-	-	-
<b>Abşeron iqtisadi rayonu</b>	<b>596</b>	-	-	-	-
Xızı rayonu	25	-	-	-	-
Abşeron rayonu	456	-	-	-	-
Sumqayıt şəhəri	115	-	-	-	-
<b>Gəncə-Qazax iqtisadi rayonu</b>	<b>982</b>	<b>55</b>	<b>2</b>	<b>40</b>	<b>13</b>
Gəncə şəhəri	24	5	1	2	2
Qazax rayonu	34	-	-	-	-
Ağstafa rayonu	27	-	-	-	-
Tovuz rayonu	458	1	-	1	-
Şəmkir rayonu	147	44	1	32	11
Daşkəsən rayonu	99	-	-	-	-
Samux rayonu	28	4	-	4	-
Göygöl rayonu	65	1	-	1	-
Goranboy rayonu	98	-	-	-	-
Naftalan şəhəri	2	-	-	-	-
<b>Şəki-Zaqatala iqtisadi rayonu</b>	<b>417</b>	<b>1</b>	-	<b>1</b>	-
Balakən rayonu	69	-	-	-	-
Zaqatala rayonu	18	-	-	-	-
Qax rayonu	13	-	-	-	-
Şəki şəhəri	281	-	-	-	-
Oğuz rayonu	6	-	-	-	-
Qəbələ rayonu	30	1	-	1	-
<b>Lənkəran iqtisadi rayonu</b>	<b>1132</b>	<b>88</b>	<b>6</b>	<b>80</b>	<b>2</b>
Astara rayonu	71	-	-	-	-
Lənkəran şəhəri	472	42	-	42	-
Lerik rayonu	278	-	-	-	-
Yardımlı rayonu	4	2	-	1	1
Cəlilabad rayonu	307	44	6	37	1
<b>Quba-Xaçmaz iqtisadi rayonu</b>	<b>501</b>	<b>18</b>	-	<b>18</b>	-
Qusar rayonu	110	1	-	1	-
Xaçmaz rayonu	326	17	-	17	-
Quba rayonu	5	-	-	-	-
Şabran rayonu	35	-	-	-	-
Siyəzən rayonu	25	-	-	-	-
<b>Aran iqtisadi rayonu</b>	<b>2329</b>	<b>30</b>	<b>10</b>	<b>19</b>	<b>1</b>
Göyçay rayonu	116	2	-	2	-
Beyləqan rayonu	1	1	-	1	-
Ağcabədi rayonu	372	16	1	14	1
Bərdə rayonu	64	-	-	-	-

	Ev təsərrüfatlarının cəmi sayı, vahid	onlardan:			
		Birgə təsərrüfatçılıqda və (və ya) fermer birliklərində iştirak edən təsərrüfatlar	o cümlədən		
			yalnız müqavilə əsasında	yalnız şifahi razılaşma əsasında	müqavilə və şifahi razılaşma əsasında
Neftçala rayonu	244	1	-	1	-
Biləsuvar rayonu	23	5	5	-	-
Salyan rayonu	110	-	-	-	-
Yevlax şəhəri	335	-	-	-	-
Mingəçevir şəhəri	98	-	-	-	-
Ağdaş rayonu	185	1	-	1	-
Ucar rayonu	96	-	-	-	-
Zərdab rayonu	37	-	-	-	-
Kürdəmir rayonu	53	-	-	-	-
İmişli rayonu	307	-	-	-	-
Sabirabad rayonu	118	-	-	-	-
Hacıqabul rayonu	70	4	4	-	-
Şirvan şəhəri	100	-	-	-	-
<b>Yuxarı Qarabağ iqtisadi rayonu</b>	<b>311</b>	<b>10</b>	-	<b>10</b>	-
Füzuli rayonu	273	10	-	10	-
Ağdam rayonu	38	-	-	-	-
<b>Kəlbəcər-Laçın iqtisadi rayonu</b>	<b>21</b>	-	-	-	-
Laçın rayonu	21	-	-	-	-
<b>Dağlıq Şirvan iqtisadi rayonu</b>	<b>173</b>	<b>1</b>	-	<b>1</b>	-
İsmayilli rayonu	1	1	-	1	-
Ağsu rayonu	95	-	-	-	-
Şamaxı rayonu	77	-	-	-	-
<b>Naxçıvan Muxtar Respublikası</b>	<b>661</b>	<b>55</b>	<b>1</b>	<b>50</b>	<b>4</b>
Naxçıvan şəhəri	206	17	-	14	3
Şərur rayonu	158	4	-	4	-
Babək rayonu	11	9	1	8	-
Ordubad rayonu	72	2	-	2	-
Culfa rayonu	92	14	-	13	1
Kəngərli rayonu	42	-	-	-	-
Şahbuz rayonu	62	9	-	9	-
Sədərək rayonu	18	-	-	-	-

**Kənd təsərrüfatı məhsullarının istehsalı ilə bağlı birgə təsərrüfatçılıqda  
və (və ya) fermer birliklərində iştirak etməyən təsərrüfatların sayı, vahid  
Bütün təsərrüfat kateqoriyaları üzrə**

	Birgə təsərrüfatçılıqda və (və ya) ya fermer birliklərində iştirak etməyən təsərrüfatlar	o cümlədən			
		birgə təsərrüfatçılığın qurulması və ya fermer birliklərində iştirakla bağlı məlumatlı olmayan təsərrüfatlar	birliklərdə iştirak etmək istəyən, lakin tərəfdaş tapmaqda çətinlik çəkən təsərrüfatlar	fərdi təsərrüfatçılığa üstünlük verən təsərrüfatlar	digər
<b>Cəmi</b>	<b>37671</b>	<b>1543</b>	<b>262</b>	<b>35287</b>	<b>579</b>
Kənd təsərrüfatı müəssisələri	510	12	26	371	101
o cümlədən:					
tam ortaqlıqlar	53	-	-	40	13
məhdud məsuliyyətli cəmiyyətlər	427	11	24	314	78
səhmdar cəmiyyətləri	10	1	-	5	4
kənd təsərrüfatı kooperativləri	20	-	2	12	6
Fərdi sahibkar təsərrüfatları	210	17	4	188	1
Ailə kəndli təsərrüfatları	29402	1317	197	27831	57
Ev təsərrüfatları	7549	197	35	6897	420

**Kənd təsərrüfatı məhsullarının istehsalı ilə bağlı birgə təsərrüfatçılıqda və  
(və ya) fermer birliklərində iştirak etməyən təsərrüfatların sayı, vahid  
Bütün təsərrüfat kateqoriyaları üzrə**

	Birgə təsərrüfatçılıqda və (və ya) ya fermer birliklərində iştirak etməyən təsərrüfatlar	o cümlədən			
		birgə təsərrüfatçılığın qurulması və ya fermer birliklərində iştirakla bağlı məlumatlı olmayan təsərrüfatlar	birliklərdə iştirak etmək istəyən, lakin tərəfdaş tapmaqda çətinlik çəkən təsərrüfatlar	fərdi təsərrüfatçılığa üstünlük verən təsərrüfatlar	digər
<b>Respublika üzrə</b>	<b>37671</b>	<b>1543</b>	<b>262</b>	<b>35287</b>	<b>579</b>
<b>Bakı şəhəri</b>	<b>688</b>	<b>6</b>	<b>6</b>	<b>672</b>	<b>4</b>
Binəqədi rayonu	191	-	-	190	1
Qaradağ rayonu	70	-	-	70	-
Xəzər rayonu	214	-	-	212	2
Səbail rayonu	1	-	-	-	1
Sabunçu rayonu	190	6	6	178	-
Suraxanı rayonu	22	-	-	22	-
<b>Abşeron iqtisadi rayonu</b>	<b>666</b>	<b>4</b>	<b>1</b>	<b>657</b>	<b>4</b>
Xızı rayonu	80	-	-	79	1
Abşeron rayonu	467	4	-	461	2
Sumqayıt şəhəri	119	-	1	117	1
<b>Gəncə-Qazax iqtisadi rayonu</b>	<b>5899</b>	<b>216</b>	<b>88</b>	<b>5557</b>	<b>38</b>
Gəncə şəhəri	101	1	2	76	22
Qazax rayonu	209	74	8	127	-
Ağstafa rayonu	387	-	-	387	-
Tovuz rayonu	1223	8	15	1200	-
Şəmkir rayonu	1790	57	27	1704	2
Gədəbəy rayonu	556	-	-	556	-
Daşkəsən rayonu	124	57	5	62	-
Samux rayonu	300	-	25	273	2
Göygöl rayonu	359	1	-	346	12
Goranboy rayonu	842	18	6	818	-
Naftalan şəhəri	8	-	-	8	-
<b>Şəki-Zaqatala iqtisadi rayonu</b>	<b>4825</b>	<b>99</b>	<b>7</b>	<b>4686</b>	<b>33</b>
Balakən rayonu	984	52	5	927	-
Zaqatala rayonu	1232	38	2	1179	13
Qax rayonu	521	-	-	520	1
Şəki şəhəri	1251	-	-	1250	1
Oğuz rayonu	336	-	-	336	-
Qəbələ rayonu	501	9	-	474	18
<b>Lənkəran iqtisadi rayonu</b>	<b>5939</b>	<b>6</b>	<b>12</b>	<b>5891</b>	<b>30</b>
Astara rayonu	1006	-	5	973	28
Lənkəran şəhəri	1418	1	1	1416	-
Lerik rayonu	315	-	1	313	1
Yardımlı rayonu	85	-	-	85	-
Masallı rayonu	1624	2	-	1621	1
Cəlilabad rayonu	1491	3	5	1483	-
<b>Quba-Xaçmaz iqtisadi rayonu</b>	<b>3213</b>	<b>712</b>	<b>26</b>	<b>2463</b>	<b>12</b>
Qusar rayonu	704	1	3	698	2
Xaçmaz rayonu	994	37	14	942	1
Quba rayonu	1163	492	8	659	4
Şabran rayonu	244	181	1	57	5

	Birgə təsərrüfatçılıqda və (və ya) ya fermer birliklərində iştirak etməyən təsərrüfatlar	o cümlədən			
		birgə təsərrüfatçılığın qurulması və ya fermer birliklərində iştirakla bağlı məlumatlı olmayan təsərrüfatlar	birliklərdə iştirak etmək istəyən, lakin tərəfdaş tapmaqda çətinlik çəkən təsərrüfatlar	fərdi təsərrüfatçılığa üstünlük verən təsərrüfatlar	digər
Siyəzən rayonu	108	1	-	107	-
<b>Aran iqtisadi rayonu</b>	<b>11059</b>	<b>261</b>	<b>78</b>	<b>10292</b>	<b>428</b>
Göyçay rayonu	859	2	9	848	-
Beyləqan rayonu	155	2	1	151	1
Ağcabədi rayonu	607	39	32	535	1
Bərdə rayonu	914	-	-	914	-
Neftçala rayonu	579	145	-	269	165
Biləsuvar rayonu	642	-	1	641	-
Salyan rayonu	955	-	-	889	66
Yevlax şəhəri	484	-	-	483	1
Mingəçevir şəhəri	106	-	-	98	8
Ağdaş rayonu	859	-	-	676	183
Ucar rayonu	627	-	-	626	1
Zərdab rayonu	428	-	-	426	2
Kürdəmir rayonu	700	34	20	646	-
İmişli rayonu	959	-	-	959	-
Saatlı rayonu	769	-	3	766	-
Sabirabad rayonu	1121	-	2	1119	-
Hacıqabul rayonu	195	39	10	146	-
Şirvan şəhəri	100	-	-	100	-
<b>Yuxarı Qarabağ iqtisadi rayonu</b>	<b>918</b>	<b>215</b>	<b>42</b>	<b>647</b>	<b>14</b>
Cəbrayıl rayonu	106	-	-	106	-
Füzuli rayonu	415	-	-	413	2
Ağdam rayonu	397	215	42	128	12
<b>Kəlbəcər-Laçın iqtisadi rayonu</b>	<b>77</b>	<b>3</b>	<b>-</b>	<b>74</b>	<b>-</b>
Laçın rayonu	75	3	-	72	-
Qubadlı rayonu	2	-	-	2	-
<b>Dağlıq Şirvan iqtisadi rayonu</b>	<b>1735</b>	<b>15</b>	<b>2</b>	<b>1717</b>	<b>1</b>
Qobustan rayonu	258	-	-	258	-
İsmayıllı rayonu	630	-	-	629	1
Ağsu rayonu	374	-	2	372	-
Şamaxı rayonu	473	15	-	458	-
<b>Naxçıvan Muxtar Respublikası</b>	<b>2652</b>	<b>6</b>	<b>-</b>	<b>2631</b>	<b>15</b>
Naxçıvan şəhəri	282	6	-	275	1
Şərur rayonu	991	-	-	991	-
Babək rayonu	99	-	-	97	2
Ordubad rayonu	423	-	-	419	4
Culfa rayonu	279	-	-	275	4
Kəngərli rayonu	224	-	-	220	4
Şahbuz rayonu	126	-	-	126	-
Sədərək rayonu	228	-	-	228	-

**Kənd təsərrüfatı məhsullarının istehsalı ilə bağlı ayrı-ayrı təsərrüfat kateqoriyaları üzrə müqavilə  
və (və ya) şifahi razılaşma əsasında əməkdaşlıq edən təsərrüfatların sayı, vahid**

**Bütün təsərrüfat kateqoriyaları üzrə**

	Kənd təsərrüfatı müəssisələri ilə		Fərdi sahibkar təsərrüfatları ilə		Ailə kəndli təsərrüfatları ilə	
	müqavilə əsasında	şifahi razılaşma əsasında	müqavilə əsasında	şifahi razılaşma əsasında	müqavilə əsasında	şifahi razılaşma əsasında
<b>Cəmi</b>	<b>502</b>	<b>223</b>	<b>192</b>	<b>745</b>	<b>126</b>	<b>3146</b>
Kənd təsərrüfatı müəssisələri	148	46	53	67	18	90
o cümlədən:						
tam ortaqlıqlar	7	1	1	6	-	15
məhdud məsuliyyətli cəmiyyətlər	129	43	43	51	14	69
səhmdar cəmiyyətləri	2	1	3	2	-	3
kənd təsərrüfatı kooperativləri	10	1	6	8	4	3
Fərdi sahibkar təsərrüfatları	20	8	24	50	4	37
Ailə kəndli təsərrüfatları	327	147	107	582	99	2916
Ev təsərrüfatları	7	22	8	46	5	103



**Kənd təsərrüfatı məhsullarının istehsalı ilə bağlı ayrı-ayrı təsərrüfat kateqoriyaları üzrə müqavilə  
və (və ya) şifahi razılaşma əsasında əməkdaşlıq edən təsərrüfatların sayı, vahid**

**Bütün təsərrüfat kateqoriyaları üzrə**

	Kənd təsərrüfatı müəssisələri ilə		Fərdi sahibkar təsərrüfatları ilə		Ailə kəndli təsərrüfatları ilə	
	müqavilə əsasında	şifahi razılaşma əsasında	müqavilə əsasında	şifahi razılaşma əsasında	müqavilə əsasında	şifahi razılaşma əsasında
<b>Respublika üzrə</b>	<b>502</b>	<b>223</b>	<b>192</b>	<b>745</b>	<b>126</b>	<b>3146</b>
<b>Bakı şəhəri</b>	<b>17</b>	<b>10</b>	-	-	-	-
Binəqədi rayonu	1	1	-	-	-	-
Xəzər rayonu	10	8	-	-	-	-
Sabunçu rayonu	2	1	-	-	-	-
Suraxanı rayonu	2	-	-	-	-	-
Yasamal rayonu	1	-	-	-	-	-
Pirallahı rayonu	1	-	-	-	-	-
<b>Abşeron iqtisadi rayonu</b>	<b>13</b>	<b>3</b>	-	<b>1</b>	-	-
Abşeron rayonu	13	3	-	1	-	-
<b>Gəncə-Qazax iqtisadi rayonu</b>	<b>138</b>	<b>43</b>	<b>29</b>	<b>268</b>	<b>28</b>	<b>1128</b>
Gəncə şəhəri	-	1	3	6	-	-
Qazax rayonu	-	1	-	1	-	499
Ağstafa rayonu	3	-	2	4	1	240
Tovuz rayonu	6	-	5	72	-	50
Şəmkir rayonu	11	40	3	35	6	55
Gədəbəy rayonu	-	-	-	39	-	-
Samux rayonu	5	1	7	69	2	63
Göygöl rayonu	1	-	9	41	4	97
Goranboy rayonu	112	-	-	1	15	112
Naftalan şəhəri	-	-	-	-	-	12
<b>Şəki-Zaqatala iqtisadi rayonu</b>	<b>14</b>	<b>3</b>	<b>6</b>	<b>6</b>	-	<b>79</b>
Balakən rayonu	-	-	-	2	-	4
Zaqatala rayonu	-	-	-	3	-	-
Qax rayonu	10	2	1	-	-	-
Şəki şəhəri	3	-	3	-	-	71
Oğuz rayonu	-	-	1	-	-	3
Qəbələ rayonu	1	1	1	1	-	1
<b>Lənkəran iqtisadi rayonu</b>	<b>18</b>	<b>16</b>	<b>64</b>	<b>130</b>	<b>20</b>	<b>339</b>
Astara rayonu	-	1	-	-	-	-
Lənkəran şəhəri	1	10	-	1	2	220
Yardımlı rayonu	11	1	16	8	18	91
Masallı rayonu	-	1	-	17	-	15
Cəlilabad rayonu	6	3	48	104	-	13
<b>Quba-Xaçmaz iqtisadi rayonu</b>	<b>27</b>	<b>21</b>	<b>5</b>	<b>49</b>	<b>2</b>	<b>244</b>
Qusar rayonu	9	-	3	7	-	1
Xaçmaz rayonu	13	15	-	16	1	175
Quba rayonu	4	3	-	23	1	68
Şabran rayonu	1	-	1	1	-	-
Siyəzən rayonu	-	3	1	2	-	-
<b>Aran iqtisadi rayonu</b>	<b>181</b>	<b>6</b>	<b>26</b>	<b>144</b>	<b>42</b>	<b>813</b>
Göyçay rayonu	-	2	1	59	-	89
Beyləqan rayonu	3	-	-	1	2	62
Ağcabədi rayonu	3	1	18	53	34	247
Bərdə rayonu	-	-	-	-	-	20
Biləsuvar rayonu	2	-	-	-	-	-
Salyan rayonu	-	-	-	-	2	-

	Kənd təsərrüfatı müəssisələri ilə		Fərdi sahibkar təsərrüfatları ilə		Ailə kəndli təsərrüfatları ilə	
	müqavilə əsasında	şifahi razılaşma əsasında	müqavilə əsasında	şifahi razılaşma əsasında	müqavilə əsasında	şifahi razılaşma əsasında
Yevlax şəhəri	-	-	-	4	-	15
Mingəçevir şəhəri	-	1	-	1	-	-
Ağdaş rayonu	3	-	1	-	-	75
Ucar rayonu	2	-	-	-	-	118
Zərdab rayonu	-	-	-	-	1	-
Kürdəmir rayonu	9	2	-	1	2	1
İmişli rayonu	4	-	4	7	1	165
Saatlı rayonu	-	-	-	-	-	10
Sabirabad rayonu	125	-	-	-	-	-
Hacıqabul rayonu	30	-	2	18	-	11
<b>Yuxarı Qarabağ iqtisadi rayonu</b>	<b>71</b>	<b>5</b>	<b>4</b>	<b>42</b>	<b>-</b>	<b>93</b>
Cəbrayıl rayonu	-	-	-	-	-	1
Füzuli rayonu	31	-	1	21	-	92
Ağdam rayonu	40	5	3	21	-	-
<b>Kəlbəcər-Laçın iqtisadi rayonu</b>	<b>-</b>	<b>-</b>	<b>-</b>	<b>-</b>	<b>1</b>	<b>-</b>
Qubadlı rayonu	-	-	-	-	1	-
<b>Dağlıq Şirvan iqtisadi rayonu</b>	<b>13</b>	<b>9</b>	<b>12</b>	<b>8</b>	<b>5</b>	<b>191</b>
Qobustan rayonu	9	8	10	7	4	7
İsmayıllı rayonu	4	-	2	1	-	-
Ağsu rayonu	-	1	-	-	1	184
<b>Naxçıvan Muxtar Respublikası</b>	<b>10</b>	<b>107</b>	<b>46</b>	<b>97</b>	<b>28</b>	<b>259</b>
Naxçıvan şəhəri	-	-	-	-	7	18
Şərur rayonu	5	13	2	62	-	27
Babək rayonu	2	86	41	23	21	172
Ordubad rayonu	3	-	-	10	-	9
Culfa rayonu	-	8	1	1	-	30
Şahbuz rayonu	-	-	2	1	-	3

**Kənd təsərrüfatı məhsullarının istehsalı ilə bağlı ayrı-ayrı təsərrüfat kateqoriyaları üzrə müqavilə  
və (və ya) şifahi razılaşma əsasında əməkdaşlıq edən təsərrüfatların sayı, vahid (ardı)**

**Bütün təsərrüfat kateqoriyaları üzrə**

	Ev təsərrüfatları ilə		Emal sənayesi müəssisələri ilə		Digər qeyri-kənd təsərrüfatı müəssisələri ilə	
	müqavilə əsasında	şifahi razılaşma əsasında	müqavilə əsasında	şifahi razılaşma əsasında	müqavilə əsasında	şifahi razılaşma əsasında
<b>Cəmi</b>	<b>37</b>	<b>982</b>	<b>725</b>	<b>478</b>	<b>38</b>	<b>221</b>
Kənd təsərrüfatı müəssisələri	2	15	107	25	20	36
o cümlədən:						
tam ortaqlıqlar	-	-	39	-	2	-
məhdud məsuliyyətli cəmiyyətlər	2	13	49	23	17	35
səhmdar cəmiyyətləri	-	1	2	-	-	-
kənd təsərrüfatı kooperativləri	-	1	17	2	1	1
Fərdi sahibkar təsərrüfatları	1	28	47	4	1	3
Ailə kəndli təsərrüfatları	28	876	564	440	16	164
Ev təsərrüfatları	6	63	7	9	1	18

**Kənd təsərrüfatı məhsullarının istehsalı ilə bağlı ayrı-ayrı təsərrüfat kateqoriyaları üzrə müqavilə  
və (və ya) şifahi razılaşma əsasında əməkdaşlıq edən təsərrüfatların sayı, vahid (ardı)**

**Bütün təsərrüfat kateqoriyaları üzrə**

	Ev təsərrüfatları ilə		Emal sənayesi müəssisələri ilə		Digər qeyri-kənd təsərrüfatı müəssisələri ilə	
	müqavilə əsasında	şifahi razılaşma əsasında	müqavilə əsasında	şifahi razılaşma əsasında	müqavilə əsasında	şifahi razılaşma əsasında
<b>Respublika üzrə</b>	<b>37</b>	<b>982</b>	<b>725</b>	<b>478</b>	<b>38</b>	<b>221</b>
<b>Abşeron iqtisadi rayonu</b>	-	-	-	-	<b>11</b>	<b>16</b>
Abşeron rayonu	-	-	-	-	11	16
<b>Gəncə-Qazax iqtisadi rayonu</b>	<b>10</b>	<b>86</b>	<b>46</b>	<b>122</b>	<b>6</b>	<b>46</b>
Gəncə şəhəri	6	4	21	9	-	-
Qazax rayonu	-	1	-	-	-	-
Ağstafa rayonu	-	4	3	3	-	1
Tovuz rayonu	-	3	-	-	-	-
Şəmkir rayonu	1	19	4	9	3	13
Samux rayonu	-	2	7	101	-	-
Göygöl rayonu	3	53	11	-	2	32
Goranboy rayonu	-	-	-	-	1	-
<b>Şəki-Zaqatala iqtisadi rayonu</b>	-	<b>256</b>	<b>63</b>	<b>10</b>	<b>1</b>	-
Balakən rayonu	-	-	-	9	-	-
Zaqatala rayonu	-	1	6	1	-	-
Şəki şəhəri	-	-	56	-	1	-
Qəbələ rayonu	-	255	1	-	-	-
<b>Lənkəran iqtisadi rayonu</b>	<b>2</b>	<b>90</b>	<b>24</b>	<b>40</b>	<b>1</b>	-
Astara rayonu	-	-	1	2	1	-
Lənkəran şəhəri	2	28	4	30	-	-
Yardımlı rayonu	-	4	18	-	-	-
Masallı rayonu	-	58	-	8	-	-
Cəlilabad rayonu	-	-	1	-	-	-
<b>Quba-Xaçmaz iqtisadi rayonu</b>	-	<b>25</b>	-	-	<b>11</b>	<b>28</b>
Qusar rayonu	-	-	-	-	-	1
Xaçmaz rayonu	-	22	-	-	11	27
Quba rayonu	-	3	-	-	-	-
<b>Aran iqtisadi rayonu</b>	<b>17</b>	<b>332</b>	<b>569</b>	<b>265</b>	<b>5</b>	<b>43</b>
Göyçay rayonu	-	18	2	21	-	3
Beyləqan rayonu	9	239	114	237	1	32
Ağcabədi rayonu	6	56	44	5	-	2
Bərdə rayonu	-	-	67	-	-	-
Neftçala rayonu	-	8	14	-	-	-
Biləsuvar rayonu	-	-	82	-	-	-
Salyan rayonu	-	-	20	-	-	-
Yevlax şəhəri	-	2	-	-	-	-
Mingəçevir şəhəri	-	1	-	-	-	-
Ağdaş rayonu	-	4	-	-	-	-
Zərdab rayonu	1	-	37	-	-	-
Kürdəmir rayonu	-	-	1	1	4	6
İmişli rayonu	1	4	158	1	-	-
Saatlı rayonu	-	-	30	-	-	-
<b>Yuxarı Qarabağ iqtisadi rayonu</b>	-	<b>33</b>	<b>10</b>	<b>7</b>	-	<b>2</b>
Cəbrayıl rayonu	-	-	-	6	-	-
Füzuli rayonu	-	33	10	1	-	-
Ağdam rayonu	-	-	-	-	-	2
<b>Dağlıq Şirvan iqtisadi rayonu</b>	-	<b>114</b>	<b>7</b>	<b>9</b>	<b>1</b>	<b>6</b>

	Ev təsərrüfatları ilə		Emal sənayesi müəssisələri ilə		Digər qeyri-kənd təsərrüfatı müəssisələri ilə	
	müqavilə əsasında	şifahi razılaşma əsasında	müqavilə əsasında	şifahi razılaşma əsasında	müqavilə əsasında	şifahi razılaşma əsasında
Qobustan rayonu	-	2	-	-	-	-
İsmayıllı rayonu	-	-	5	-	1	-
Ağsu rayonu	-	112	2	9	-	6
<b>Naxçıvan Muxtar Respublikası</b>	<b>8</b>	<b>46</b>	<b>6</b>	<b>25</b>	<b>2</b>	<b>80</b>
Naxçıvan şəhəri	3	17	-	-	-	-
Şərur rayonu	-	5	-	-	-	2
Babək rayonu	5	11	2	1	-	-
Ordubad rayonu	-	1	3	-	-	2
Culfa rayonu	-	9	-	-	-	-
Şahbuz rayonu	-	3	1	24	2	76

**Kənd təsərrüfatı məhsullarının satışına dair müqavilə bağlamış  
və (və ya) şifahi razılaşma əldə etmiş təsərrüfatların sayı  
Bütün təsərrüfat kateqoriyaları üzrə**

	Təsərrüfatların cəmi sayı, vahid	onlardan:			
		Məhsul satışına dair müqavilə bağlamış və (və ya) şifahi razılaşma əldə etmiş təsərrüfatlar	o cümlədən		
			yalnız müqavilə əsasında	yalnız şifahi razılaşma əsasında	müqavilə və şifahi razılaşma əsasında
<b>Cəmi</b>	<b>44154</b>	<b>8948</b>	<b>1025</b>	<b>6582</b>	<b>1341</b>
Kənd təsərrüfatı müəssisələri	961	555	211	215	129
o cümlədən:					
tam ortaqlıqlar	117	94	11	48	35
məhdud məsuliyyətli cəmiyyətlər	767	411	172	158	81
səhmdar cəmiyyətləri	19	12	7	2	3
kənd təsərrüfatı kooperativləri	58	38	21	7	10
Fərdi sahibkar təsərrüfatları	366	201	26	106	69
Ailə kəndli təsərrüfatları	35020	7427	766	5534	1127
Ev təsərrüfatları	7807	765	22	727	16

**Kənd təsərrüfatı məhsullarının satışına dair müqavilə bağlamış  
və (və ya) şifahi razılaşma əldə etmiş təsərrüfatların sayı  
Bütün təsərrüfat kateqoriyaları üzrə**

	Təsərrüfatların cəmi sayı, vahid	onlardan:			
		Məhsul satışına dair müqavilə bağlamış və (və ya) şifahi razılaşma əldə etmiş təsərrüfatlar	o cümlədən		
			yalnız müqavilə əsasında	yalnız şifahi razılaşma əsasında	müqavilə və şifahi razılaşma əsasında
<b>Respublika üzrə</b>	<b>44154</b>	<b>8948</b>	<b>1025</b>	<b>6582</b>	<b>1341</b>
<b>Bakı şəhəri</b>	<b>707</b>	<b>127</b>	<b>10</b>	<b>108</b>	<b>9</b>
Binəqədi rayonu	193	3	1	2	-
Qaradağ rayonu	70	-	-	-	-
Xəzər rayonu	225	63	4	52	7
Səbail rayonu	1	-	-	-	-
Sabunçu rayonu	192	57	1	54	2
Suraxanı rayonu	24	2	2	-	-
Yasamal rayonu	1	1	1	-	-
Pirallahı rayonu	1	1	1	-	-
<b>Abşeron iqtisadi rayonu</b>	<b>708</b>	<b>51</b>	<b>23</b>	<b>20</b>	<b>8</b>
Xızı rayonu	80	4	1	-	3
Abşeron rayonu	509	45	20	20	5
Sumqayıt şəhəri	119	2	2	-	-
<b>Gəncə-Qazax iqtisadi rayonu</b>	<b>7641</b>	<b>1453</b>	<b>171</b>	<b>1045</b>	<b>237</b>
Gəncə şəhəri	151	56	31	25	-
Qazax rayonu	710	35	-	35	-
Ağstafa rayonu	641	394	4	206	184
Tovuz rayonu	1341	139	5	130	4
Şəmkir rayonu	1961	178	3	156	19
Gədəbəy rayonu	595	-	-	-	-
Daşkəsən rayonu	124	-	-	-	-
Samux rayonu	492	308	10	292	6
Göygöl rayonu	530	69	3	63	3
Goranboy rayonu	1076	263	115	127	21
Naftalan şəhəri	20	11	-	11	-
<b>Şəki-Zaqatala iqtisadi rayonu</b>	<b>5240</b>	<b>547</b>	<b>66</b>	<b>452</b>	<b>29</b>
Balakən rayonu	999	20	1	18	1
Zaqatala rayonu	1242	10	4	4	2
Qax rayonu	533	13	10	2	1
Şəki şəhəri	1367	179	45	111	23
Oğuz rayonu	340	4	1	3	-
Qəbələ rayonu	759	321	5	314	2
<b>Lənkəran iqtisadi rayonu</b>	<b>6633</b>	<b>710</b>	<b>117</b>	<b>498</b>	<b>95</b>
Astara rayonu	1011	18	2	16	-
Lənkəran şəhəri	1673	256	2	239	15
Lerik rayonu	315	-	-	-	-
Yardımlı rayonu	248	160	60	24	76
Masallı rayonu	1723	99	-	98	1
Cəlilabad rayonu	1663	177	53	121	3
<b>Quba-Xaçmaz iqtisadi rayonu</b>	<b>3583</b>	<b>541</b>	<b>37</b>	<b>497</b>	<b>7</b>
Qusar rayonu	720	16	9	6	1
Xaçmaz rayonu	1241	384	7	373	4
Quba rayonu	1263	126	15	110	1

	Təsərrüfatların cəmi sayı, vahid	onlardan:			
		Məhsul satışına dair müqavilə bağlamış və (və ya) şifahi razılaşma əldə etmiş təsərrüfatlar	o cümlədən		
			yalnız müqavilə əsasında	yalnız şifahi razılaşma əsasında	müqavilə və şifahi razılaşma əsasında
Şabran rayonu	245	7	5	1	1
Siyəzən rayonu	114	8	1	7	-
<b>Aran iqtisadi rayonu</b>	<b>13071</b>	<b>4179</b>	<b>435</b>	<b>2855</b>	<b>889</b>
Göyçay rayonu	1029	614	7	596	11
Beyləqan rayonu	789	635	62	500	73
Ağcabədi rayonu	937	447	9	337	101
Bərdə rayonu	996	74	5	2	67
Neftçala rayonu	601	23	15	8	-
Biləsuvar rayonu	724	82	82	-	-
Salyan rayonu	975	58	52	-	6
Yevlax şəhəri	505	363	1	360	2
Mingəçevir şəhəri	107	1	-	1	-
Ağdaş rayonu	942	475	3	469	3
Ucar rayonu	747	104	2	-	102
Zərdab rayonu	464	36	36	-	-
Kürdəmir rayonu	724	32	13	14	5
İmişli rayonu	1151	192	12	26	154
Saatlı rayonu	809	804	1	460	343
Sabirabad rayonu	1246	169	125	44	-
Hacıqabul rayonu	225	31	10	-	21
Şirvan şəhəri	100	39	-	38	1
<b>Yuxarı Qarabağ iqtisadi rayonu</b>	<b>1114</b>	<b>197</b>	<b>52</b>	<b>113</b>	<b>32</b>
Cəbrayıl rayonu	113	7	-	7	-
Füzuli rayonu	536	121	15	79	27
Ağdam rayonu	465	69	37	27	5
<b>Kəlbəcər-Laçın iqtisadi rayonu</b>	<b>78</b>	<b>1</b>	<b>1</b>	<b>-</b>	<b>-</b>
Laçın rayonu	75	-	-	-	-
Qubadlı rayonu	3	1	1	-	-
<b>Dağlıq Şirvan iqtisadi rayonu</b>	<b>2042</b>	<b>304</b>	<b>9</b>	<b>285</b>	<b>10</b>
Qobustan rayonu	270	5	1	-	4
İsmayilli rayonu	638	8	6	1	1
Ağsu rayonu	661	290	2	284	4
Şamaxı rayonu	473	1	-	-	1
<b>Naxçıvan Muxtar Respublikası</b>	<b>3337</b>	<b>838</b>	<b>104</b>	<b>709</b>	<b>25</b>
Naxçıvan şəhəri	319	64	1	44	19
Şərur rayonu	1100	110	3	105	2
Babək rayonu	458	456	91	364	1
Ordubad rayonu	446	32	4	26	2
Culfa rayonu	324	64	1	62	1
Kəngərli rayonu	224	-	-	-	-
Şahbuz rayonu	238	112	4	108	-
Sədərək rayonu	228	-	-	-	-



**Kənd təsərrüfatı məhsullarının satışına dair müqavilə bağlamış  
və (və ya) şifahi razılaşma əldə etmiş kənd təsərrüfatı müəssisələri**

	Kənd təsərrüfatı müəssisələrinin cəmi sayı, vahid	onlardan:			
		Məhsul satışına dair müqavilə bağlamış və (və ya) şifahi razılaşma əldə etmiş təsərrüfatlar	o cümlədən		
			yalnız müqavilə əsasında	yalnız şifahi razılaşma əsasında	müqavilə və şifahi razılaşma əsasında
<b>Respublika üzrə</b>	<b>961</b>	<b>555</b>	<b>211</b>	<b>215</b>	<b>129</b>
<b>Bakı şəhəri</b>	<b>23</b>	<b>19</b>	<b>9</b>	<b>2</b>	<b>8</b>
Binəqədi rayonu	3	2	1	1	-
Xəzər rayonu	13	11	3	1	7
Səbail rayonu	1	-	-	-	-
Sabunçu rayonu	2	2	1	-	1
Suraxanı rayonu	2	2	2	-	-
Yasamal rayonu	1	1	1	-	-
Pirallahı rayonu	1	1	1	-	-
<b>Abşeron iqtisadi rayonu</b>	<b>62</b>	<b>51</b>	<b>23</b>	<b>20</b>	<b>8</b>
Xızı rayonu	5	4	1	-	3
Abşeron rayonu	53	45	20	20	5
Sumqayıt şəhəri	4	2	2	-	-
<b>Gəncə-Qazax iqtisadi rayonu</b>	<b>150</b>	<b>105</b>	<b>30</b>	<b>56</b>	<b>19</b>
Gəncə şəhəri	1	1	1	-	-
Qazax rayonu	20	3	-	3	-
Ağstafa rayonu	6	6	3	-	3
Tovuz rayonu	10	10	5	3	2
Şəmkir rayonu	25	21	3	10	8
Daşkəsən rayonu	4	-	-	-	-
Samux rayonu	40	32	10	17	5
Göygöl rayonu	30	27	3	23	1
Goranboy rayonu	14	5	5	-	-
<b>Şəki-Zaqatala iqtisadi rayonu</b>	<b>68</b>	<b>25</b>	<b>14</b>	<b>6</b>	<b>5</b>
Balakən rayonu	7	5	1	3	1
Zaqatala rayonu	12	-	-	-	-
Qax rayonu	13	5	4	1	-
Şəki şəhəri	14	5	3	-	2
Oğuz rayonu	7	3	1	2	-
Qəbələ rayonu	15	7	5	-	2
<b>Lənkəran iqtisadi rayonu</b>	<b>131</b>	<b>68</b>	<b>26</b>	<b>32</b>	<b>10</b>
Astara rayonu	43	18	2	16	-
Lənkəran şəhəri	21	16	1	5	10
Yardımlı rayonu	28	28	17	11	-
Masallı rayonu	1	-	-	-	-
Cəlilabad rayonu	38	6	6	-	-
<b>Quba-Xaçmaz iqtisadi rayonu</b>	<b>92</b>	<b>58</b>	<b>32</b>	<b>21</b>	<b>5</b>
Qusar rayonu	18	11	9	1	1
Xaçmaz rayonu	31	18	4	11	3
Quba rayonu	23	17	13	4	-
Şabran rayonu	15	7	5	1	1
Siyəzən rayonu	5	5	1	4	-
<b>Aran iqtisadi rayonu</b>	<b>291</b>	<b>176</b>	<b>61</b>	<b>56</b>	<b>59</b>
Göyçay rayonu	13	12	3	8	1

	Kənd təsərrüfatı müəssisələrinin cəmi sayı, vahid	onlardan:			
		Məhsul satışına dair müqavilə bağlamış və (və ya) şifahi razılaşma əldə etmiş təsərrüfatlar	o cümlədən		
			yalnız müqavilə əsasında	yalnız şifahi razılaşma əsasında	müqavilə və şifahi razılaşma əsasında
Beyləqan rayonu	27	24	6	14	4
Ağcabədi rayonu	1	-	-	-	-
Bərdə rayonu	4	4	-	2	2
Neftçala rayonu	16	3	3	-	-
Biləsuvar rayonu	22	4	4	-	-
Salyan rayonu	31	14	8	-	6
Yevlax şəhəri	1	1	-	-	1
Mingəçevir şəhəri	9	1	-	1	-
Ağdaş rayonu	6	5	3	2	-
Ucar rayonu	3	3	2	-	1
Zərdab rayonu	4	1	1	-	-
Kürdəmir rayonu	28	16	7	6	3
İmişli rayonu	44	14	3	-	11
Saatlı rayonu	53	53	-	23	30
Sabirabad rayonu	26	18	18	-	-
Hacıqabul rayonu	3	3	3	-	-
<b>Yuxarı Qarabağ iqtisadi rayonu</b>	<b>86</b>	<b>23</b>	<b>4</b>	<b>12</b>	<b>7</b>
Cəbrayıl rayonu	1	1	-	1	-
Füzuli rayonu	76	18	1	10	7
Ağdam rayonu	9	4	3	1	-
<b>Kəlbəcər-Laçın iqtisadi rayonu</b>	<b>3</b>	<b>1</b>	<b>1</b>	<b>-</b>	<b>-</b>
Qubadlı rayonu	3	1	1	-	-
<b>Dağlıq Şirvan iqtisadi rayonu</b>	<b>48</b>	<b>24</b>	<b>9</b>	<b>7</b>	<b>8</b>
Qobustan rayonu	20	5	1	-	4
İsmayilli rayonu	8	7	6	-	1
Ağsu rayonu	11	11	2	7	2
Şamaxı rayonu	9	1	-	-	1
<b>Naxçıvan Muxtar Respublikası</b>	<b>7</b>	<b>5</b>	<b>2</b>	<b>3</b>	<b>-</b>
Naxçıvan şəhəri	1	1	-	1	-
Şərur rayonu	2	2	-	2	-
Babək rayonu	2	2	2	-	-
Ordubad rayonu	2	-	-	-	-

**Kənd təsərrüfatı məhsullarının satışına dair müqavilə bağlamış  
və (və ya) şifahi razılaşma əldə etmiş fərdi sahibkar təsərrüfatları**

	Fərdi sahibkar təsərrüfatlarının cəmi sayı, vahid	onlardan:			
		Məhsul satışına dair müqavilə bağlamış və (və ya) şifahi razılaşma əldə etmiş təsərrüfatlar	o cümlədən		
			yalnız müqavilə əsasında	yalnız şifahi razılaşma əsasında	müqavilə və şifahi razılaşma əsasında
<b>Respublika üzrə</b>	<b>366</b>	<b>201</b>	<b>26</b>	<b>106</b>	<b>69</b>
<b>Abşeron iqtisadi rayonu</b>	<b>1</b>	-	-	-	-
Xızı rayonu	1	-	-	-	-
<b>Gəncə-Qazax iqtisadi rayonu</b>	<b>141</b>	<b>31</b>	<b>2</b>	<b>26</b>	<b>3</b>
Gəncə şəhəri	58	11	2	9	-
Qazax rayonu	18	3	-	3	-
Ağstafa rayonu	1	1	-	1	-
Şəmkir rayonu	60	14	-	13	1
Gədəbəy rayonu	1	-	-	-	-
Daşkəsən rayonu	1	-	-	-	-
Göygöl rayonu	1	1	-	-	1
Goranboy rayonu	1	1	-	-	1
<b>Şəki-Zaqatala iqtisadi rayonu</b>	<b>8</b>	-	-	-	-
Zaqatala rayonu	2	-	-	-	-
Qax rayonu	5	-	-	-	-
Şəki şəhəri	1	-	-	-	-
<b>Lənkəran iqtisadi rayonu</b>	<b>5</b>	<b>4</b>	<b>2</b>	-	<b>2</b>
Astara rayonu	1	-	-	-	-
Lənkəran şəhəri	1	1	1	-	-
Yardımlı rayonu	3	3	1	-	2
<b>Quba-Xaçmaz iqtisadi rayonu</b>	<b>15</b>	<b>9</b>	-	<b>9</b>	-
Qusar rayonu	5	3	-	3	-
Xaçmaz rayonu	2	2	-	2	-
Quba rayonu	2	1	-	1	-
Siyəzən rayonu	6	3	-	3	-
<b>Aran iqtisadi rayonu</b>	<b>144</b>	<b>123</b>	<b>9</b>	<b>53</b>	<b>61</b>
Göyçay rayonu	6	3	-	3	-
Beyləqan rayonu	1	1	-	-	1
Ağcabədi rayonu	108	104	5	47	52
Neftçala rayonu	4	1	1	-	-
Biləsuvar rayonu	7	-	-	-	-
Salyan rayonu	3	2	2	-	-
Yevlax şəhəri	1	1	-	1	-
Kürdəmir rayonu	5	4	1	2	1
İmişli rayonu	6	4	-	-	4
Saatlı rayonu	1	1	-	-	1
Hacıqabul rayonu	2	2	-	-	2
<b>Yuxarı Qarabağ iqtisadi rayonu</b>	<b>19</b>	<b>16</b>	<b>8</b>	<b>8</b>	-
Füzuli rayonu	10	8	-	8	-
Ağdam rayonu	9	8	8	-	-
<b>Naxçıvan Muxtar Respublikası</b>	<b>33</b>	<b>18</b>	<b>5</b>	<b>10</b>	<b>3</b>
Naxçıvan şəhəri	7	3	-	2	1
Şərur rayonu	8	8	3	4	1
Babək rayonu	4	3	2	1	-

	Fərdi sahibkar təsərrüfatlarının cəmi sayı, vahid	onlardan:			
		Məhsul satışına dair müqavilə bağlamış və (və ya) şifahi razılaşma əldə etmiş təsərrüfatlar	o cümlədən		
			yalnız müqavilə əsasında	yalnız şifahi razılaşma əsasında	müqavilə və şifahi razılaşma əsasında
Ordubad rayonu	1	1	-	1	-
Culfa rayonu	7	3	-	2	1
Kəngərli rayonu	3	-	-	-	-
Şahbuz rayonu	3	-	-	-	-

**Kənd təsərrüfatı məhsullarının satışına dair müqavilə bağlamış  
və (və ya) şifahi razılaşma əldə etmiş ailə kəndli təsərrüfatları**

	Ailə kəndli təsərrüfatlarının cəmi sayı, vahid	onlardan:			
		Məhsul satışına dair müqavilə bağlamış və (və ya) şifahi razılaşma əldə etmiş təsərrüfatlar	o cümlədən		
			yalnız müqavilə əsasında	yalnız şifahi razılaşma əsasında	müqavilə və şifahi razılaşma əsasında
<b>Respublika üzrə</b>	<b>35020</b>	<b>7427</b>	<b>766</b>	<b>5534</b>	<b>1127</b>
<b>Abşeron iqtisadi rayonu</b>	<b>49</b>	-	-	-	-
Xızı rayonu	49	-	-	-	-
<b>Gəncə-Qazax iqtisadi rayonu</b>	<b>6368</b>	<b>1263</b>	<b>138</b>	<b>918</b>	<b>207</b>
Gəncə şəhəri	68	39	27	12	-
Qazax rayonu	638	29	-	29	-
Ağstafa rayonu	607	387	1	205	181
Tovuz rayonu	873	127	-	125	2
Şəmkir rayonu	1729	99	-	97	2
Gədəbəy rayonu	594	-	-	-	-
Daşkəsən rayonu	20	-	-	-	-
Samux rayonu	424	273	-	272	1
Göygöl rayonu	434	41	-	40	1
Goranboy rayonu	963	257	110	127	20
Naftalan şəhəri	18	11	-	11	-
<b>Şəki-Zaqatala iqtisadi rayonu</b>	<b>4747</b>	<b>519</b>	<b>51</b>	<b>444</b>	<b>24</b>
Balakən rayonu	923	15	-	15	-
Zaqatala rayonu	1210	10	4	4	2
Qax rayonu	502	7	5	1	1
Şəki şəhəri	1071	174	42	111	21
Oğuz rayonu	327	1	-	1	-
Qəbələ rayonu	714	312	-	312	-
<b>Lənkəran iqtisadi rayonu</b>	<b>5365</b>	<b>550</b>	<b>82</b>	<b>386</b>	<b>82</b>
Astara rayonu	896	-	-	-	-
Lənkəran şəhəri	1179	197	-	192	5
Lerik rayonu	37	-	-	-	-
Yardımlı rayonu	213	127	42	12	73
Masallı rayonu	1722	99	-	98	1
Cəlilabad rayonu	1318	127	40	84	3
<b>Quba-Xaçmaz iqtisadi rayonu</b>	<b>2975</b>	<b>447</b>	<b>5</b>	<b>440</b>	<b>2</b>
Qusar rayonu	587	1	-	1	-
Xaçmaz rayonu	882	338	3	334	1
Quba rayonu	1233	108	2	105	1
Şabran rayonu	195	-	-	-	-
Siyəzən rayonu	78	-	-	-	-
<b>Aran iqtisadi rayonu</b>	<b>10307</b>	<b>3474</b>	<b>354</b>	<b>2354</b>	<b>766</b>
Göyçay rayonu	894	553	3	540	10
Beyləqan rayonu	760	609	56	485	68
Ağcabədi rayonu	456	305	3	254	48
Bərdə rayonu	928	70	5	-	65
Neftçala rayonu	337	18	11	7	-
Biləsuvar rayonu	672	73	73	-	-
Salyan rayonu	831	42	42	-	-
Yevlax şəhəri	168	136	1	135	-

	Ailə kəndli təsərrüfatlarının cəmi sayı, vahid	onlardan:			
		Məhsul satışına dair müqavilə bağlamış və (və ya) şifahi razılaşma əldə etmiş təsərrüfatlar	o cümlədən		
			yalnız müqavilə əsasında	yalnız şifahi razılaşma əsasında	müqavilə və şifahi razılaşma əsasında
Ağdaş rayonu	751	467	-	464	3
Ucar rayonu	648	101	-	-	101
Zərdab rayonu	423	35	35	-	-
Kürdəmir rayonu	638	12	5	6	1
İmişli rayonu	794	174	9	26	139
Saatlı rayonu	755	750	1	437	312
Sabirabad rayonu	1102	107	107	-	-
Hacıqabul rayonu	150	22	3	-	19
<b>Yuxarı Qarabağ iqtisadi rayonu</b>	<b>698</b>	<b>148</b>	<b>40</b>	<b>83</b>	<b>25</b>
Cəbrayıl rayonu	112	6	-	6	-
Füzuli rayonu	177	85	14	51	20
Ağdam rayonu	409	57	26	26	5
<b>Kəlbəcər-Laçın iqtisadi rayonu</b>	<b>54</b>	<b>-</b>	<b>-</b>	<b>-</b>	<b>-</b>
Laçın rayonu	54	-	-	-	-
<b>Dağlıq Şirvan iqtisadi rayonu</b>	<b>1821</b>	<b>278</b>	<b>-</b>	<b>276</b>	<b>2</b>
Qobustan rayonu	250	-	-	-	-
İsmayıllı rayonu	629	-	-	-	-
Ağsu rayonu	555	278	-	276	2
Şamaxı rayonu	387	-	-	-	-
<b>Naxçıvan Muxtar Respublikası</b>	<b>2636</b>	<b>748</b>	<b>96</b>	<b>633</b>	<b>19</b>
Naxçıvan şəhəri	105	42	1	26	15
Şərur rayonu	932	96	-	95	1
Babək rayonu	441	440	86	353	1
Ordubad rayonu	371	29	4	23	2
Culfa rayonu	225	38	1	37	-
Kəngərli rayonu	179	-	-	-	-
Şahbuz rayonu	173	103	4	99	-
Sədərək rayonu	210	-	-	-	-

**Kənd təsərrüfatı məhsullarının satışına dair müqavilə bağlamış  
və (və ya) şifahi razılaşma əldə etmiş ev təsərrüfatları**

	Ev təsərrüfatlarının cəmi sayı, vahid	onlardan:			
		Məhsul satışıma dair müqavilə bağlamış və (və ya) şifahi razılaşma əldə etmiş təsərrüfatlar	o cümlədən		
			yalnız müqavilə əsasında	yalnız şifahi razılaşma əsasında	müqavilə və şifahi razılaşma əsasında
<b>Respublika üzrə</b>	<b>7807</b>	<b>765</b>	<b>22</b>	<b>727</b>	<b>16</b>
<b>Bakı şəhəri</b>	<b>684</b>	<b>108</b>	<b>1</b>	<b>106</b>	<b>1</b>
Binəqədi rayonu	190	1	-	1	-
Qaradağ rayonu	70	-	-	-	-
Xəzər rayonu	212	52	1	51	-
Sabunçu rayonu	190	55	-	54	1
Suraxanı rayonu	22	-	-	-	-
<b>Abşeron iqtisadi rayonu</b>	<b>596</b>	-	-	-	-
Xızı rayonu	25	-	-	-	-
Abşeron rayonu	456	-	-	-	-
Sumqayıt şəhəri	115	-	-	-	-
<b>Gəncə-Qazax iqtisadi rayonu</b>	<b>982</b>	<b>54</b>	<b>1</b>	<b>45</b>	<b>8</b>
Gəncə şəhəri	24	5	1	4	-
Qazax rayonu	34	-	-	-	-
Ağstafa rayonu	27	-	-	-	-
Tovuz rayonu	458	2	-	2	-
Şəmkir rayonu	147	44	-	36	8
Daşkəsən rayonu	99	-	-	-	-
Samux rayonu	28	3	-	3	-
Göygöl rayonu	65	-	-	-	-
Goranboy rayonu	98	-	-	-	-
Naftalan şəhəri	2	-	-	-	-
<b>Şəki-Zaqatala iqtisadi rayonu</b>	<b>417</b>	<b>3</b>	<b>1</b>	<b>2</b>	-
Balakən rayonu	69	-	-	-	-
Zaqatala rayonu	18	-	-	-	-
Qax rayonu	13	1	1	-	-
Şəki şəhəri	281	-	-	-	-
Oğuz rayonu	6	-	-	-	-
Qəbələ rayonu	30	2	-	2	-
<b>Lənkəran iqtisadi rayonu</b>	<b>1132</b>	<b>88</b>	<b>7</b>	<b>80</b>	<b>1</b>
Astara rayonu	71	-	-	-	-
Lənkəran şəhəri	472	42	-	42	-
Lerik rayonu	278	-	-	-	-
Yardımlı rayonu	4	2	-	1	1
Cəlilabad rayonu	307	44	7	37	-
<b>Quba-Xaçmaz iqtisadi rayonu</b>	<b>501</b>	<b>27</b>	-	<b>27</b>	-
Qusar rayonu	110	1	-	1	-
Xaçmaz rayonu	326	26	-	26	-
Quba rayonu	5	-	-	-	-
Şabran rayonu	35	-	-	-	-
Siyəzən rayonu	25	-	-	-	-
<b>Aran iqtisadi rayonu</b>	<b>2329</b>	<b>406</b>	<b>11</b>	<b>392</b>	<b>3</b>
Göyçay rayonu	116	46	1	45	-
Beyləqan rayonu	1	1	-	1	-

	Ev təsərrüfatlarının cəmi sayı, vahid	onlardan:			
		Məhsul satışına dair müqavilə bağlamış və (və ya) şifahi razılaşma əldə etmiş təsərrüfatlar	o cümlədən		
			yalnız müqavilə əsasında	yalnız şifahi razılaşma əsasında	müqavilə və şifahi razılaşma əsasında
Ağcabədi rayonu	372	38	1	36	1
Bərdə rayonu	64	-	-	-	-
Neftçala rayonu	244	1	-	1	-
Biləsuvar rayonu	23	5	5	-	-
Salyan rayonu	110	-	-	-	-
Yevlax şəhəri	335	225	-	224	1
Mingəçevir şəhəri	98	-	-	-	-
Ağdaş rayonu	185	3	-	3	-
Ucar rayonu	96	-	-	-	-
Zərdab rayonu	37	-	-	-	-
Kürdəmir rayonu	53	-	-	-	-
İmişli rayonu	307	-	-	-	-
Sabirabad rayonu	118	44	-	44	-
Hacıqabul rayonu	70	4	4	-	-
Şirvan şəhəri	100	39	-	38	1
<b>Yuxarı Qarabağ iqtisadi rayonu</b>	<b>311</b>	<b>10</b>	-	<b>10</b>	-
Füzuli rayonu	273	10	-	10	-
Ağdam rayonu	38	-	-	-	-
<b>Kəlbəcər-Laçın iqtisadi rayonu</b>	<b>21</b>	-	-	-	-
Laçın rayonu	21	-	-	-	-
<b>Dağlıq Şirvan iqtisadi rayonu</b>	<b>173</b>	<b>2</b>	-	<b>2</b>	-
İsmayıllı rayonu	1	1	-	1	-
Ağsu rayonu	95	1	-	1	-
Şamaxı rayonu	77	-	-	-	-
<b>Naxçıvan Muxtar Respublikası</b>	<b>661</b>	<b>67</b>	<b>1</b>	<b>63</b>	<b>3</b>
Naxçıvan şəhəri	206	18	-	15	3
Şərur rayonu	158	4	-	4	-
Babək rayonu	11	11	1	10	-
Ordubad rayonu	72	2	-	2	-
Culfa rayonu	92	23	-	23	-
Kəngərli rayonu	42	-	-	-	-
Şahbuz rayonu	62	9	-	9	-
Sədərək rayonu	18	-	-	-	-



**Təsərrüfatların əməkdaşlıqdan məmnunluğu**  
**Bütün təsərrüfat kateqoriyaları üzrə**

	Əməkdaşlıqdan razı olan təsərrüfatların sayı, vahid	Əməkdaşlıqdan qismən razı olan təsərrüfatların sayı, vahid	Əməkdaşlıqdan razı olmayan təsərrüfatların sayı, vahid	Digər
<b>Cəmi</b>	<b>6010</b>	<b>2577</b>	<b>328</b>	<b>33</b>
Kənd təsərrüfatı müəssisələri	453	90	5	7
o cümlədən:				
tam ortaqlıqlar	91	2	-	1
məhdud məsuliyyətli cəmiyyətlər	318	84	5	4
səhmdar cəmiyyətləri	9	1	-	2
kənd təsərrüfatı kooperativləri	35	3	-	-
Fərdi sahibkar təsərrüfatları	164	36	1	-
Ailə kəndli təsərrüfatları	4782	2315	306	24
Ev təsərrüfatları	611	136	16	2

**Təsərrüfatların əməkdaşlıqdan məmnunluğu**  
**Bütün təsərrüfat kateqoriyaları üzrə**

	Əməkdaşlıqdan razı olan təsərrüfatların sayı, vahid	Əməkdaşlıqdan qismən razı olan təsərrüfatların sayı, vahid	Əməkdaşlıqdan razı olmayan təsərrüfatların sayı, vahid	Digər
<b>Respublika üzrə</b>	<b>6010</b>	<b>2577</b>	<b>328</b>	<b>33</b>
<b>Bakı şəhəri</b>	<b>106</b>	<b>20</b>	<b>1</b>	<b>-</b>
Binəqədi rayonu	3	-	-	-
Xəzər rayonu	55	8	-	-
Sabunçu rayonu	44	12	1	-
Suraxanı rayonu	2	-	-	-
Yasamal rayonu	1	-	-	-
Pirallahı rayonu	1	-	-	-
<b>Abşeron iqtisadi rayonu</b>	<b>49</b>	<b>2</b>	<b>-</b>	<b>-</b>
Xızı rayonu	3	1	-	-
Abşeron rayonu	45	-	-	-
Sumqayıt şəhəri	1	1	-	-
<b>Gəncə-Qazax iqtisadi rayonu</b>	<b>908</b>	<b>441</b>	<b>102</b>	<b>2</b>
Gəncə şəhəri	46	7	2	1
Qazax rayonu	27	8	-	-
Ağstafa rayonu	331	62	1	-
Tovuz rayonu	31	98	10	-
Şəmkir rayonu	130	48	-	-
Samux rayonu	115	115	78	-
Göygöl rayonu	48	20	-	1
Goranboy rayonu	169	83	11	-
Naftalan şəhəri	11	-	-	-
<b>Şəki-Zaqatala iqtisadi rayonu</b>	<b>303</b>	<b>199</b>	<b>29</b>	<b>16</b>
Balakən rayonu	3	15	2	-
Zaqatala rayonu	2	8	-	-
Qax rayonu	3	10	-	-
Şəki şəhəri	100	77	2	-
Oğuz rayonu	-	4	-	-
Qəbələ rayonu	195	85	25	16
<b>Lənkəran iqtisadi rayonu</b>	<b>557</b>	<b>127</b>	<b>25</b>	<b>1</b>
Astara rayonu	18	-	-	-
Lənkəran şəhəri	174	59	23	-
Yardımlı rayonu	126	32	2	-
Masallı rayonu	73	25	-	1
Cəlilabad rayonu	166	11	-	-
<b>Quba-Xaçmaz iqtisadi rayonu</b>	<b>397</b>	<b>115</b>	<b>27</b>	<b>2</b>
Qusar rayonu	11	5	-	-
Xaçmaz rayonu	292	74	18	-
Quba rayonu	81	36	9	-
Şabran rayonu	5	-	-	2
Siyəzən rayonu	8	-	-	-
<b>Aran iqtisadi rayonu</b>	<b>2935</b>	<b>1138</b>	<b>97</b>	<b>9</b>
Göyçay rayonu	307	232	73	2
Beyləqan rayonu	274	361	-	-
Ağcabədi rayonu	327	120	-	-
Bərdə rayonu	74	-	-	-
Neftçala rayonu	15	5	-	3
Biləsuvar rayonu	74	8	-	-
Salyan rayonu	58	-	-	-

	Əməkdaşlıqdan razı olan təsərrüfatların sayı, vahid	Əməkdaşlıqdan qismən razı olan təsərrüfatların sayı, vahid	Əməkdaşlıqdan razı olmayan təsərrüfatların sayı, vahid	Digər
Yevlax şəhəri	362	-	-	1
Mingəçevir şəhəri	1	-	-	-
Ağdaş rayonu	298	167	9	1
Ucar rayonu	3	97	2	2
Zərdab rayonu	36	-	-	-
Kürdəmir rayonu	19	12	1	-
İmişli rayonu	176	16	-	-
Saatlı rayonu	710	86	8	-
Sabirabad rayonu	169	-	-	-
Hacıqabul rayonu	22	9	-	-
Şirvan şəhəri	10	25	4	-
<b>Yuxarı Qarabağ iqtisadi rayonu</b>	<b>153</b>	<b>43</b>	<b>1</b>	<b>-</b>
Cəbrayıl rayonu	7	-	-	-
Füzuli rayonu	94	27	-	-
Ağdam rayonu	52	16	1	-
<b>Kəlbəcər-Laçın iqtisadi rayonu</b>	<b>1</b>	<b>-</b>	<b>-</b>	<b>-</b>
Qubadlı rayonu	1	-	-	-
<b>Dağlıq Şirvan iqtisadi rayonu</b>	<b>82</b>	<b>175</b>	<b>46</b>	<b>1</b>
Qobustan rayonu	5	-	-	-
İsmayıllı rayonu	7	1	-	-
Ağsu rayonu	69	174	46	1
Şamaxı rayonu	1	-	-	-
<b>Naxçıvan Muxtar Respublikası</b>	<b>519</b>	<b>317</b>	<b>-</b>	<b>2</b>
Naxçıvan şəhəri	64	-	-	-
Şərur rayonu	110	-	-	-
Babək rayonu	251	205	-	-
Ordubad rayonu	29	3	-	-
Culfa rayonu	51	11	-	2
Şahbuz rayonu	14	98	-	-

**Kənd təsərrüfatı məhsullarının satışına dair müqaviləsi  
və (və ya) şifahi razılaşması olmayan təsərrüfatların sayı, vahid  
Bütün təsərrüfat kateqoriyaları üzrə**

	Məhsul satışına dair müqaviləsi və (və ya) şifahi razılaşması olmayan təsərrüfatlar	o cümlədən				
		əməkdaşlıq təklif edilməmiş təsərrüfatlar	əməkdaşlıq təklif edilmiş, lakin şərtlərə qane olmayan təsərrüfatlar	əməkdaşlıq etmək istəyən, lakin ixtisaslaşdığı istehsal növü üzrə alıcı tapmaqda çətinlik çəkən təsərrüfatlar	məhsulun emal müəssisəsinə- dək nəql olunmasında problemlər olduğu üçün hətta bir qədər ucuz qiymətə yerində topdan satmağa üstünlük verən təsərrüfatlar	yetişdirdiyi məhsulu özləri satan və digər təsərrüfatlar
<b>Cəmi</b>	<b>35206</b>	<b>2786</b>	<b>1703</b>	<b>134</b>	<b>46</b>	<b>30537</b>
Kənd təsərrüfatı müəssisələri	406	60	42	7	-	297
Fərdi sahibkar təsərrüfatları	165	15	8	5	1	136
Ailə kəndli təsərrüfatları	27593	2128	1378	86	43	23958
Ev təsərrüfatları	7042	583	275	36	2	6146

**Kənd təsərrüfatı məhsullarının satışına dair müqaviləsi  
və (və ya) şifahi razılaşması olmayan təsərrüfatların sayı, vahid  
Bütün təsərrüfat kateqoriyaları üzrə**

	Məhsul satışına dair müqaviləsi və (və ya) şifahi razılaşması olmayan təsərrüfatlar	o cümlədən				
		əməkdaşlıq təklif edilməmiş təsərrüfatlar	əməkdaşlıq təklif edilmiş, lakin şərtlərə qane olmayan təsərrüfatlar	əməkdaşlıq etmək istəyən, lakin ixtisaslaşdığı istehsal növü üzrə alıcı tapmaqda çətinlik çəkən təsərrüfatlar	məhsulun emal müəssisəsinə- dək nəql olunmasında problemlər olduğu üçün hətta bir qədər ucuz qiymətə yerində topdan satmağa üstünlük verən təsərrüfatlar	yetisdirdiyi məhsulu özləri satan və digər təsərrüfatlar
<b>Respublika üzrə</b>	<b>35206</b>	<b>2786</b>	<b>1703</b>	<b>134</b>	<b>46</b>	<b>30537</b>
<b>Bakı şəhəri</b>	<b>580</b>	<b>9</b>	<b>7</b>	<b>2</b>	-	<b>562</b>
Binəqədi rayonu	190	-	-	-	-	190
Qaradağ rayonu	70	-	-	-	-	70
Xəzər rayonu	162	2	-	-	-	160
Səbail rayonu	1	-	-	-	-	1
Sabunçu rayonu	135	7	7	2	-	119
Suraxanı rayonu	22	-	-	-	-	22
<b>Abşeron iqtisadi rayonu</b>	<b>657</b>	<b>77</b>	<b>1</b>	<b>1</b>	-	<b>578</b>
Xızı rayonu	76	75	-	-	-	1
Abşeron rayonu	464	1	-	1	-	462
Sumqayıt şəhəri	117	1	1	-	-	115
<b>Gəncə-Qazax iqtisadi rayonu</b>	<b>6188</b>	<b>490</b>	<b>162</b>	<b>61</b>	<b>33</b>	<b>5442</b>
Gəncə şəhəri	95	7	12	12	-	64
Qazax rayonu	675	217	89	31	5	333
Ağstafa rayonu	247	-	-	-	-	247
Tovuz rayonu	1202	11	2	1	-	1188
Şəmkir rayonu	1783	25	33	11	-	1714
Gədəbəy rayonu	595	-	-	-	-	595
Daşkəsən rayonu	124	75	4	-	-	45
Samux rayonu	184	2	4	3	21	154
Göygöl rayonu	461	3	-	-	-	458
Goranboy rayonu	813	150	18	3	4	638
Naftalan şəhəri	9	-	-	-	3	6
<b>Şəki-Zaqatala iqtisadi rayonu</b>	<b>4693</b>	<b>92</b>	<b>5</b>	<b>4</b>	<b>2</b>	<b>4590</b>
Balakən rayonu	979	50	3	1	-	925
Zaqatala rayonu	1232	41	2	1	-	1188
Qax rayonu	520	-	-	-	-	520
Şəki şəhəri	1188	-	-	2	2	1184
Oğuz rayonu	336	-	-	-	-	336
Qəbələ rayonu	438	1	-	-	-	437
<b>Lənkəran iqtisadi rayonu</b>	<b>5923</b>	<b>247</b>	<b>1233</b>	<b>24</b>	-	<b>4419</b>
Astara rayonu	993	17	-	4	-	972
Lənkəran şəhəri	1417	-	-	-	-	1417
Lerik rayonu	315	-	-	-	-	315
Yardımlı rayonu	88	-	-	-	-	88
Masallı rayonu	1624	-	3	2	-	1619
Cəlilabad rayonu	1486	230	1230	18	-	8

		o cümlədən				
		əməkdaşlıq təklif edilməmiş təsərrüfatlar	əməkdaşlıq təklif edilmiş, lakin şərtlərə qane olmayan təsərrüfatlar	əməkdaşlıq etmək istəyən, lakin ixtisaslaşdığı istehsal növü üzrə alıcı tapmaqda çətinlik çəkən təsərrüfatlar	məhsulun emal müəssisəsinə-dək nəql olunmasında problemlər olduğu üçün hətta bir qədər ucuz qiymətə yerində topdan satmağa üstünlük verən təsərrüfatlar	yetişdirdiyi məhsulu özləri satan və digər təsərrüfatlar
<b>Quba-Xaçmaz iqtisadi rayonu</b>	<b>3042</b>	<b>1049</b>	<b>90</b>	<b>15</b>	<b>2</b>	<b>1886</b>
Qusar rayonu	704	102	1	1	-	600
Xaçmaz rayonu	857	139	11	8	2	697
Quba rayonu	1137	665	62	6	-	404
Şabran rayonu	238	143	16	-	-	79
Siyəzən rayonu	106	-	-	-	-	106
<b>Aran iqtisadi rayonu</b>	<b>8892</b>	<b>362</b>	<b>52</b>	<b>16</b>	<b>6</b>	<b>8456</b>
Göyçay rayonu	415	1	8	-	3	403
Beyləqan rayonu	154	19	1	-	-	134
Ağcabədi rayonu	490	16	8	-	1	465
Bərdə rayonu	922	-	-	-	-	922
Neftçala rayonu	578	169	4	-	-	405
Biləsuvar rayonu	642	-	-	-	-	642
Salyan rayonu	917	-	-	-	-	917
Yevlax şəhəri	142	75	6	8	-	53
Mingəçevir şəhəri	106	-	-	-	-	106
Ağdaş rayonu	467	-	-	-	-	467
Ucar rayonu	643	-	-	-	-	643
Zərdab rayonu	428	1	-	-	1	426
Kürdəmir rayonu	692	42	15	3	1	631
İmişli rayonu	959	-	-	-	-	959
Saatlı rayonu	5	4	1	-	-	-
Sabirabad rayonu	1077	-	-	-	-	1077
Hacıqabul rayonu	194	35	9	5	-	145
Şirvan şəhəri	61	-	-	-	-	61
<b>Yuxarı Qarabağ iqtisadi rayonu</b>	<b>917</b>	<b>237</b>	<b>126</b>	<b>10</b>	<b>-</b>	<b>544</b>
Cəbrayıl rayonu	106	-	-	-	-	106
Füzuli rayonu	415	-	-	-	-	415
Ağdam rayonu	396	237	126	10	-	23
<b>Kəlbəcər-Laçın iqtisadi rayonu</b>	<b>77</b>	<b>42</b>	<b>-</b>	<b>1</b>	<b>2</b>	<b>32</b>
Laçın rayonu	75	42	-	1	2	30
Qubadlı rayonu	2	-	-	-	-	2
<b>Dağlıq Şirvan iqtisadi rayonu</b>	<b>1738</b>	<b>1</b>	<b>1</b>	<b>-</b>	<b>1</b>	<b>1735</b>
Qobustan rayonu	265	-	-	-	-	265
İsmayilli rayonu	630	-	-	-	-	630
Ağsu rayonu	371	-	-	-	1	370
Şamaxı rayonu	472	1	1	-	-	470
<b>Naxçıvan Muxtar Respublikası</b>	<b>2499</b>	<b>180</b>	<b>26</b>	<b>-</b>	<b>-</b>	<b>2293</b>
Naxçıvan şəhəri	255	162	23	-	-	70
Şərur rayonu	990	-	1	-	-	989
Babək rayonu	2	-	-	-	-	2
Ordubad rayonu	414	-	-	-	-	414
Culfa rayonu	260	18	2	-	-	240

		o cümlədən				
		əməkdaşlıq təklif edilməmiş təsərrüfatlar	əməkdaşlıq təklif edilmiş, lakin şərtlərə qane olmayan təsərrüfatlar	əməkdaşlıq etmək istəyən, lakin ixtisaslaşdığı istehsal növü üzrə alıcı tapmaqda çətinlik çəkən təsərrüfatlar	məhsulun emal müəssisəsinə- dək nəql olunmasında problemlər olduğu üçün hətta bir qədər ucuz qiymətə yerində topdan satmağa üstünlük verən təsərrüfatlar	yetişdirdiyi məhsulu özləri satan və digər təsərrüfatlar
Kəngərli rayonu	224	-	-	-	-	224
Şahbuz rayonu	126	-	-	-	-	126
Sədərək rayonu	228	-	-	-	-	228

**Kənd təsərrüfatı məhsullarının istehsalı və satışı**  
**Bütün təsərrüfat kateqoriyaları üzrə**

	Məhsul istehsal edilmişdir, sentner	Məhsul satılmışdır, sentner		
		müqavilə əsasında	şifahi razılaşma əsasında	fərdi qaydada
Dənli (çəltik istisna olmaqla), paxlalı və yağlı bitkilər, cəmi	5458240.7	1575440.7	782165.0	1021296.5
o cümlədən: buğda	3077176.1	913325.7	406522.7	568295.9
arpa	1331870.9	169351.0	281877.5	317182.9
qarğıdalı	968237.1	469838.4	83362.7	109807.5
soya	21512.0	11846.0	2170.0	7337.0
günəbaxan dənli	22335.9	5474.6	3973.4	3948.5
sair	37108.8	5605.0	4258.7	14724.7
Təmizlənməmiş düyü (çəltik)	23707.7	3736.0	16072.0	1286.0
Tərəvəz və bostan məhsulları cəmi	3238202.1	2398167.9	167529.2	274974.2
o cümlədən: kələm	34055.7	158.4	12646.6	14455.4
xiyar	71090.4	23011.5	5997.7	25279.8
pomidor	964565.4	733222.3	97747.7	53683.2
baş soğan	49237.9	4573.5	7787.6	24132.4
kartof	304368.5	22805.6	16685.6	68964.0
şəkər çuğunduru	1664967.0	1579243.0	1396.7	15734.0
sair	149917.2	35153.6	25267.2	72725.4
Fermentasiya edilməmiş tütün (quru)	1947.4	1616.1	-	324.6
Xam pambıq	339691.8	332889.6	6082.7	262.3
Meyvələr, cəmi	759177.1	152716.2	86354.3	209671.4
onlardan: nar	94933.9	40506.8	10223.8	30302.4
xurma	78907.6	3504.3	31949.5	30025.5
naringi	14951.9	-	1616.6	11705.9
alma	310927.8	66672.7	15965.6	38155.2
armud	46788.8	3359.0	3171.0	17992.1
gavalı	28304.1	1748.2	3921.5	11534.5
findıq	34805.8	1818.1	2976.3	22801.8
qoz	12898.8	286.4	1303.8	5558.6
zeytun	1626.2	-	1596.5	25.7
sair meyvələr	135032.2	34820.8	13629.7	41569.8
Giləmeyvələr, cəmi	3504.2	100.1	762.1	1124.4
Üzüm, cəmi	287613.2	94491.1	42756.1	60174.6
onlardan: süfrə üzümü	96164.3	6069.1	36033.8	40897.5
şərab üzümü	191448.9	88422.0	6722.3	19277.1
Yaşıl çay yarpağı	2987.8	974.9	1546.7	1.5
Ət (diri çəkiddə)	801610.3	320070.5	118708.3	229395.5
o cümlədən: mal əti	324912.3	41110.5	82658.9	109187.8
qoyun və keçi əti	87723.2	4831.7	27716.5	37785.7
donuz əti	213.2	30.0	-	67.8
quş əti	388761.5	274098.3	8332.9	82354.1
Süd	1369657.2	320284.7	183512.8	398228.7
o cümlədən: inək südü	1331202.5	316518.4	175523.2	383614.0
camış südü	22672.7	2660.2	3284.3	9638.2
qoyun südü	12732.4	973.3	3696.0	4012.3
keçi südü	3049.7	132.8	1009.3	964.2
Yun, kq	570146.9	19833.0	93070.3	360275.1
Yumurta, min ədəd	324274.0	208119.2	6714.2	48130.1
Təbii bal, kq	113738.0	3462.2	17634.3	65638.4
Barama, kq	39698.4	30698.1	7751.8	628.2



**Kənd təsərrüfatı məhsullarının istehsalı və satışı**  
**Kənd təsərrüfatı müəssisələri üzrə**

	Məhsul istehsal edilmişdir, sentner	Məhsul satılmışdır, sentner		
		müqavilə əsasında	şifahi razılaşma əsasında	fərdi qaydada
Dənli (çəltik istisna olmaqla), paxlalı və yağlı bitkilər, cəmi	4313225.5	1547548.9	500438.0	532478.1
o cümlədən: buğda	2393862.5	897873.4	216496.0	276212.2
arpa	981274.8	160856.7	217240.0	177028.9
qarğıdalı	889858.5	467961.0	66482.0	66669.0
soya	18698.0	11396.0	-	7302.0
günəbaxan dənə	12967.3	5307.3	-	30.0
sair	16564.4	4154.5	220.0	5236.0
Təmizlənməmiş düyü (çəltik)	22692.0	3721.0	16020.0	690.0
Tərəvəz və bostan məhsulları cəmi	2776689.3	2297923.8	99677.8	90671.5
o cümlədən: kələm	11455.0	-	9610.0	1190.0
xiyar	23750.5	22497.5	54.0	395.0
pomidor	876827.3	732482.0	77326.3	7796.9
baş soğan	13296.0	3669.0	1200.0	2660.0
kartof	194823.1	21903.3	910.0	18849.1
şəkər çuğunduru	1560329.0	1483209.0	-	10800.0
sair	96208.4	34163.0	10577.5	48980.5
Fermentasiya edilməmiş tütün (quru)	1663.0	1427.0	-	235.0
Xam pambıq	230705.1	230392.9	-	-
Meyvələr, cəmi	411903.7	151794.5	21383.5	28943.9
onlardan: nar	53619.7	40462.4	3060.0	9330.0
xurma	6773.5	3282.6	414.9	3073.5
naringi	453.0	-	258.0	191.0
alma	252921.2	66469.2	9153.0	6591.0
armud	21217.5	3248.2	376.3	6481.0
gavalı	4584.8	1724.5	725.0	487.5
findıq	3511.5	1776.2	-	751.5
qoz	276.4	101.0	-	-
zeytun	1590.8	-	1590.0	0.8
sair meyvələr	66955.3	34730.4	5806.3	2037.6
Giləmeyvələr, cəmi	258.8	-	68.8	190.0
Üzüm, cəmi	255325.2	94220.0	36019.5	44086.7
onlardan: süfrə üzümü	66055.0	5849.0	29640.0	25458.0
şərab üzümü	189270.2	88371.0	6379.5	18628.7
Yaşıl çay yarpağı	2947.7	962.7	1524.0	-
Ət (diri çəkiddə)	445004.2	319169.9	11727.0	94274.6
o cümlədən: mal əti	69520.6	40476.4	2662.6	16615.8
qoyun və keçi əti	13923.8	4672.4	4194.6	4424.4
donuz əti	95.0	30.0	-	-
quş əti	361464.8	273991.1	4869.8	73234.4
Süd	529576.6	316829.5	25524.1	44805.7
o cümlədən: inək südü	519743.9	313863.2	22409.1	42725.7
camış südü	7026.3	2490.0	1875.9	1640.2
qoyun südü	2093.9	400.0	801.0	401.6
keçi südü	712.5	76.3	438.1	38.2
Yun, kq	185680.8	15885.0	36425.8	109539.0
Yumurta, min ədəd	243931.2	207850.1	3219.0	5227.6
Təbii bal, kq	4645.0	1500.0	1265.0	1057.0
Barama, kq	1001.0	1001.0	-	-

## Kənd təsərrüfatı məhsullarının istehsalı və satışı

### Fərdi sahibkar təsərrüfatları üzrə

	Məhsul istehsal edilmişdir, sentner	Məhsul satılmışdır, sentner		
		müqavilə əsasında	şifahi razılaşma əsasında	fərdi qaydada
Dənli (çəltik istisna olmaqla), paxlalı və yağlı bitkilər, cəmi	44439.0	13842.7	12673.8	8797.6
o cümlədən: buğda	22730.8	7529.4	6772.3	4791.5
arpa	17520.0	4674.3	4901.0	3467.3
qarğıdalı	1440.3	524.0	258.3	269.3
soya	429.0	120.0	285.0	-
günəbaxan dənli	100.5	10.0	-	59.5
sair	2218.4	985.0	457.2	210.0
Tərəvəz və bostan məhsulları cəmi	7978.0	1657.0	2419.4	2568.1
o cümlədən: kələm	679.7	58.0	363.0	171.3
xiyar	942.0	184.2	289.3	276.9
pomidor	1404.9	254.5	313.3	569.5
baş soğan	1549.8	20.2	570.5	867.8
kartof	2167.0	402.0	812.1	423.7
şəkər çuğunduru	1085.0	725.0	40.0	216.2
sair	149.5	13.1	31.2	42.7
Xam pambıq	10321.1	10201.1	100.0	-
Meyvələr, cəmi	3011.7	192.8	1075.6	773.6
onlardan: nar	422.0	-	199.1	67.1
xurma	1070.3	174.0	519.5	208.7
naringi	20.0	-	-	20.0
alma	354.6	-	81.4	145.8
armud	312.6	-	126.2	34.1
gavalı	260.6	-	37.0	126.2
findıq	225.7	8.8	88.4	43.5
qoz	136.4	8.0	12.3	30.2
sair meyvələr	209.5	2.0	11.7	97.9
Giləmeyvələr, cəmi	7.6	-	-	0.6
Üzüm, cəmi	1128.7	32.5	363.3	496.6
onlardan: süfrə üzümü	1110.2	32.5	363.3	482.4
şərab üzümü	18.5	-	-	14.2
Ət (diri çəkiddə)	3761.2	87.2	602.9	1938.4
o cümlədən: mal əti	1999.4	68.0	344.4	1020.0
qoyun və keçi əti	1530.2	17.5	193.6	821.2
quş əti	231.7	1.7	64.9	97.2
Süd	13467.8	123.7	3552.0	7655.0
o cümlədən: inək südü	11212.1	123.7	3383.5	5941.4
camış südü	1742.4	-	85.3	1414.6
qoyun südü	458.6	-	83.2	266.0
keçi südü	54.7	-	-	33.0
Yun, kq	16755.4	10.0	4480.4	11660.0
Yumurta, min ədəd	2510.5	1.4	439.2	1143.1
Təbii bal, kq	2675.8	-	135.0	1483.3
Barama, kq	14454.6	13101.6	1330.0	-

# Kənd təsərrüfatı məhsullarının istehsalı və satışı

## Ailə kəndli təsərrüfatları üzrə

	Məhsul istehsal edilmişdir, sentner	Məhsul satılmışdır, sentner		
		müqavilə əsasında	şifahi razılaşma əsasında	fərdi qaydada
Dənli (çəltik istisna olmaqla), paxlalı və yağlı bitkilər, cəmi	1048970.1	13713.6	257133.0	458351.1
o cümlədən: buğda	631705.0	7738.4	177390.3	274498.7
arpa	317051.2	3739.0	55115.7	131371.3
qarğıdalı	73977.1	1353.4	16123.9	41215.1
soya	2366.0	330.0	1866.0	35.0
günəbaxan dənli	8790.3	157.3	3746.9	3684.4
sair	15080.5	395.5	2890.2	7546.6
Təmizlənməmiş düyü (çəltik)	1015.7	15.0	52.0	596.0
Tərəvəz və bostan məhsulları cəmi	415370.6	98561.8	53490.4	167328.9
o cümlədən: kələm	19951.3	97.4	2325.9	11976.5
xiyar	41740.4	324.6	4993.7	22438.1
pomidor	71164.6	483.8	10834.2	41788.6
baş soğan	32029.4	883.8	5747.5	19103.9
kartof	97618.2	486.7	14025.2	45667.0
şəkər çuğunduru	102915.5	95309.0	1294.7	4354.6
sair	49951.2	976.4	14269.2	22000.2
Fermentasiya edilməmiş tütün (quru)	284.4	189.1	-	89.6
Xam pambıq	93168.8	91351.1	1430.4	262.3
Meyvələr, cəmi	307048.1	720.3	55111.9	166170.9
onlardan: nar	37694.5	39.9	6663.7	19533.1
xurma	63567.1	46.2	27992.7	23806.9
naringi	13135.1	-	793.3	10924.0
alma	52841.4	202.7	5833.4	30363.1
armud	22087.5	109.8	1875.9	10832.2
gavalı	17287.6	23.7	936.7	9026.4
fındıq	28943.0	33.1	2504.2	21074.6
qoz	10519.7	177.4	1033.6	4712.8
zeytun	10.0	-	2.0	5.0
sair meyvələr	60962.2	87.5	7476.4	35892.7
Giləmeyvələr, cəmi	1907.2	16.1	15.3	637.2
Üzüm, cəmi	27007.2	235.4	5720.5	13780.0
onlardan: süfrə üzümü	25020.3	184.4	5381.9	13218.2
şərab üzümü	1986.9	51.0	338.6	561.8
Yaşıl çay yarpağı	40.1	12.2	22.7	1.5
Ət (diri çəkiddə)	191792.3	794.1	46514.9	91854.4
o cümlədən: mal əti	131877.2	556.1	29992.3	69426.8
qoyun və keçi əti	44263.6	134.8	15348.5	17775.5
dəniz əti	115.7	-	-	65.8
quş əti	15535.9	103.2	1174.2	4586.3
Süd	511688.0	3331.5	91493.3	253960.8
o cümlədən: inək südü	487376.8	2531.5	86887.4	243881.7
camış südü	12341.2	170.2	1294.6	6120.7
qoyun südü	9728.2	573.3	2747.1	3087.1
keçi südü	2241.9	56.5	564.2	871.3
Yun, kq	350495.2	3938.0	51095.9	226259.1
Yumurta, min ədəd	69155.4	232.4	2883.1	38601.4
Təbii bal, kq	98575.9	1962.2	15807.5	57783.9
Barama, kq	23356.0	16457.8	6001.8	303.2

## Kənd təsərrüfatı məhsullarının istehsalı və satışı

### Ev təsərrüfatları üzrə

	Məhsul istehsal edilmişdir, sentner	Məhsul satılmışdır, sentner		
		müqavilə əsasında	şifahi razılaşma əsasında	fərdi qaydada
Dənli (çəltik istisna olmaqla), paxlalı və yağlı bitkilər, cəmi	51606.1	335.5	11920.2	21669.7
o cümlədən: buğda	28877.8	184.5	5864.2	12793.5
arpa	16024.9	81.0	4620.8	5315.4
qarğıdalı	2961.2	-	498.5	1654.1
soya	19.0	-	19.0	-
günəbaxan dənli	477.8	-	226.5	174.6
sair	3245.4	70.0	691.3	1732.1
Tərəvəz və bostan məhsulları cəmi	38164.3	25.3	11941.6	14405.7
o cümlədən: kələm	1969.7	3.0	347.8	1117.6
xiyar	4657.4	5.2	660.7	2169.8
pomidor	15168.7	2.0	9273.9	3528.3
baş soğan	2362.7	0.5	269.6	1500.6
kartof	9760.2	13.5	938.4	4024.2
şəkər çuğunduru	637.5	-	62.0	363.2
sair	3608.1	1.1	389.3	1702.0
Xam pambıq	5496.8	944.5	4552.3	-
Meyvələr, cəmi	37213.6	8.6	8783.3	13783.0
onlardan: nar	3197.7	4.4	301.0	1372.2
xurma	7496.8	1.5	3022.4	2936.4
naringi	1343.8	-	565.3	570.9
alma	4810.6	0.8	897.8	1055.2
armud	3171.2	1.0	792.7	644.7
gavalı	6171.1	-	2222.8	1894.3
findıq	2125.6	-	383.7	932.2
qoz	1966.3	-	257.8	815.5
zeytun	25.4	-	4.5	19.9
sair meyvələr	6905.1	0.9	335.3	3541.6
Giləmeyvələr, cəmi	1330.6	84.0	678.0	296.6
Üzüm, cəmi	4152.1	3.2	652.8	1811.3
onlardan: süfrə üzümü	3978.8	3.2	648.6	1738.9
şərab üzümü	173.3	-	4.2	72.4
Ət (diri çəkiddə)	161052.5	19.3	59863.5	41328.2
o cümlədən: mal əti	121515.2	10.0	49659.7	22125.3
qoyun və keçi əti	28005.7	7.0	7979.8	14764.7
donuz əti	2.5	-	-	2.0
quş əti	11529.2	2.3	2224.0	4436.2
Süd	314924.7	-	62943.4	91807.2
o cümlədən: inək südü	312869.6	-	62843.2	91065.2
camış südü	1562.8	-	28.5	462.7
qoyun südü	451.6	-	64.7	257.6
keçi südü	40.7	-	7.0	21.7
Yun, kq	17215.6	-	1068.3	12817.0
Yumurta, min ədəd	8676.9	35.3	172.9	3158.1
Təbii bal, kq	7841.4	-	426.8	5314.2
Barama, kq	886.8	137.7	420.0	325.0

**Dənli (çəltik istisna olmaqla), paxlalı və yağlı bitkilərin istehsalı və satışı**  
**Bütün təsərrüfat kateqoriyaları üzrə**

	Məhsul istehsal edilmişdir, sentner	Məhsul satılmışdır, sentner		
		müqavilə əsasında	şifahi razılaşma əsasında	fərdi qaydada
<b>Respublika üzrə</b>	<b>5458240.7</b>	<b>1575440.7</b>	<b>782165.0</b>	<b>1021296.5</b>
<b>Abşeron iqtisadi rayonu</b>	<b>3561.0</b>	<b>847.0</b>	<b>1682.0</b>	<b>300.0</b>
Xızı rayonu	2464.0	-	1432.0	300.0
Abşeron rayonu	1097.0	847.0	250.0	-
<b>Gəncə-Qazax iqtisadi rayonu</b>	<b>1188302.7</b>	<b>406571.8</b>	<b>85445.3</b>	<b>140675.1</b>
Gəncə şəhəri	9.0	4.5	-	4.5
Qazax rayonu	15622.5	-	318.0	12123.0
Ağstafa rayonu	60190.3	7090.5	8095.4	2054.4
Tovuz rayonu	520235.9	16055.0	1373.0	44573.7
Şəmkir rayonu	123638.7	35549.0	39023.2	42963.1
Gədəbəy rayonu	3104.2	-	-	1303.3
Samux rayonu	334791.9	287608.8	29953.4	4610.9
Göygöl rayonu	29243.7	550.0	4217.6	2168.0
Goranboy rayonu	100084.8	59714.0	1695.0	30347.3
Naftalan şəhəri	1381.7	-	769.7	527.0
<b>Şəki-Zaqatala iqtisadi rayonu</b>	<b>794708.2</b>	<b>133089.5</b>	<b>24561.2</b>	<b>179812.3</b>
Balakən rayonu	37207.5	-	13466.5	20891.8
Zaqatala rayonu	90474.7	-	3035.0	49767.9
Qax rayonu	137305.4	90507.0	-	34073.0
Şəki şəhəri	333829.4	-	1951.4	27392.9
Oğuz rayonu	30995.8	-	2170.0	16004.5
Qəbələ rayonu	164895.4	42582.5	3938.3	31682.2
<b>Lənkəran iqtisadi rayonu</b>	<b>42035.2</b>	<b>10011.7</b>	<b>5217.5</b>	<b>14901.2</b>
Astara rayonu	306.8	-	-	21.8
Lənkəran şəhəri	10611.2	400.0	1746.3	773.6
Lerik rayonu	553.1	-	-	86.5
Yardımlı rayonu	5549.6	4642.7	629.3	52.3
Masallı rayonu	4294.5	-	412.9	2217.0
Cəlilabad rayonu	20720.0	4969.0	2429.0	11750.0
<b>Quba-Xaçmaz iqtisadi rayonu</b>	<b>297801.2</b>	<b>98244.0</b>	<b>43869.0</b>	<b>70274.8</b>
Qusar rayonu	33553.2	-	4880.0	11994.8
Xaçmaz rayonu	119533.8	12481.0	15799.0	31594.5
Quba rayonu	40410.6	16113.0	4860.0	17724.3
Şabran rayonu	99912.9	69650.0	16750.0	7891.7
Siyəzən rayonu	4390.8	-	1580.0	1069.5
<b>Aran iqtisadi rayonu</b>	<b>1904893.4</b>	<b>382051.2</b>	<b>492907.9</b>	<b>469042.8</b>
Göyçay rayonu	24436.1	515.0	14942.0	4874.9
Beyləqan rayonu	179409.6	131039.2	1337.0	16112.2
Ağcabədi rayonu	227092.6	17112.0	34194.2	95037.7
Bərdə rayonu	13087.0	-	-	12546.0
Neftçala rayonu	33945.0	-	125.0	13145.0
Biləsuvar rayonu	318366.9	132476.0	-	71003.3
Salyan rayonu	175024.5	-	-	47491.5
Yevlax şəhəri	164090.8	-	108904.2	48131.5
Mingəçevir şəhəri	1095.0	-	-	270.0
Ağdaş rayonu	63032.5	31834.0	7643.8	1471.7
Ucar rayonu	4297.5	488.0	766.0	1375.1
Zərdab rayonu	48262.0	-	-	10792.0
Kürdəmir rayonu	160460.5	17430.0	31110.0	72876.3
İmişli rayonu	137375.5	43507.0	51080.0	34772.2

İqtisadi rayonlar	Məhsul istehsal edilmişdir, sentner	Məhsul satılmışdır, sentner		
		müqavilə əsasında	şifahi razılaşma əsasında	fərdi qaydada
Saatlı rayonu	257535.3	-	242535.7	92.0
Sabirabad rayonu	87691.2	-	-	38403.2
Hacıqabul rayonu	9691.4	7650.0	270.0	648.2
<b>Yuxarı Qarabağ iqtisadi rayonu</b>	<b>766752.5</b>	<b>411952.0</b>	<b>27185.9</b>	<b>42576.9</b>
Cəbrayıl rayonu	9634.2	-	7130.0	465.7
Füzuli rayonu	479824.3	411650.0	19427.0	37028.0
Ağdam rayonu	277294.0	302.0	628.9	5083.2
<b>Kəlbəcər-Laçın iqtisadi rayonu</b>	<b>3698.9</b>	-	-	<b>1111.1</b>
Laçın rayonu	3458.9	-	-	971.1
Qubadlı rayonu	240.0	-	-	140.0
<b>Dağlıq Şirvan iqtisadi rayonu</b>	<b>370958.5</b>	<b>126847.9</b>	<b>80300.7</b>	<b>54661.9</b>
Qobustan rayonu	55076.0	7005.9	2720.0	13590.9
İsmayilli rayonu	109425.8	58592.0	-	16398.8
Ağsu rayonu	179074.2	54000.0	77580.7	9018.2
Şamaxı rayonu	27382.5	7250.0	-	15654.0
<b>Naxçıvan Muxtar Respublikası</b>	<b>85529.1</b>	<b>5825.6</b>	<b>20995.4</b>	<b>47940.4</b>
Naxçıvan şəhəri	1284.2	23.8	140.4	318.4
Şərur rayonu	32375.8	459.0	8342.0	20710.0
Babək rayonu	22706.0	3993.8	9636.0	8631.5
Ordubad rayonu	4586.6	1319.0	451.1	1760.2
Culfa rayonu	9548.5	5.0	1128.0	4980.7
Kəngərli rayonu	3171.0	-	-	2119.6
Şahbuz rayonu	4195.0	25.0	1298.0	2098.0
Sədərək rayonu	7662.0	-	-	7322.0

**Buğda istehsalı və satışı**  
**Bütün təsərrüfat kateqoriyaları üzrə**

	Məhsul istehsal edilmişdir, sentner	Məhsul satılmışdır, sentner		
		müqavilə əsasında	şifahi razılaşma əsasında	fərdi qaydada
<b>Respublika üzrə</b>	<b>3077176.1</b>	<b>913325.7</b>	<b>406522.7</b>	<b>568295.9</b>
<b>Abşeron iqtisadi rayonu</b>	<b>979.0</b>	<b>455.0</b>	<b>72.0</b>	<b>120.0</b>
Xızı rayonu	524.0	-	72.0	120.0
Abşeron rayonu	455.0	455.0	-	-
<b>Gəncə-Qazax iqtisadi rayonu</b>	<b>622151.9</b>	<b>208465.8</b>	<b>39068.0</b>	<b>85371.1</b>
Gəncə şəhəri	8.5	4.5	-	4.0
Qazax rayonu	11973.0	-	290.0	9349.0
Ağstafa rayonu	49783.8	2337.3	5236.5	1332.6
Tovuz rayonu	279014.7	13366.0	1298.0	36094.3
Şəmkir rayonu	37770.4	8280.0	10354.0	16816.2
Gədəbəy rayonu	3104.2	-	-	1303.3
Samux rayonu	180030.4	157340.0	18199.1	798.2
Göygöl rayonu	11959.2	550.0	3019.4	1436.9
Goranboy rayonu	48298.7	26588.0	551.0	18147.6
Naftalan şəhəri	209.0	-	120.0	89.0
<b>Şəki-Zaqatala iqtisadi rayonu</b>	<b>586136.0</b>	<b>85044.0</b>	<b>13128.2</b>	<b>113852.1</b>
Balakən rayonu	7596.8	-	5530.0	1952.6
Zaqatala rayonu	56765.5	-	1910.0	32337.9
Qax rayonu	89330.0	58595.0	-	22547.0
Şəki şəhəri	296939.0	-	1305.0	19811.0
Oğuz rayonu	21340.5	-	1240.0	12013.0
Qəbələ rayonu	114164.2	26449.0	3143.2	25190.6
<b>Lənkəran iqtisadi rayonu</b>	<b>30267.9</b>	<b>8953.5</b>	<b>4334.2</b>	<b>11769.3</b>
Astara rayonu	10.7	-	-	10.0
Lənkəran şəhəri	4599.2	200.0	1665.0	599.5
Lerik rayonu	531.2	-	-	84.5
Yardımlı rayonu	4647.6	3821.5	616.7	32.3
Masallı rayonu	3094.2	-	344.5	1602.0
Cəlilabad rayonu	17385.0	4932.0	1708.0	9441.0
<b>Quba-Xaçmaz iqtisadi rayonu</b>	<b>139395.7</b>	<b>40087.0</b>	<b>22933.0</b>	<b>45260.4</b>
Qusar rayonu	18090.2	-	3500.0	7761.0
Xaçmaz rayonu	66694.0	11411.0	13638.0	21244.5
Quba rayonu	25397.0	8036.0	4065.0	12271.5
Şabran rayonu	27271.8	20640.0	900.0	3434.9
Siyəzən rayonu	1942.7	-	830.0	548.5
<b>Aran iqtisadi rayonu</b>	<b>759764.6</b>	<b>143328.2</b>	<b>249912.7</b>	<b>220414.8</b>
Göyçay rayonu	12947.0	-	8427.0	2523.0
Beyləqan rayonu	67781.5	42449.2	1030.0	12069.7
Ağcabədi rayonu	32490.0	10255.0	14233.0	3395.0
Bərdə rayonu	8136.0	-	-	7706.0
Neftçala rayonu	6509.0	-	37.0	2504.0
Biləsuvar rayonu	122793.3	55585.0	-	40251.7
Salyan rayonu	31952.2	-	-	21006.0
Yevlax şəhəri	148630.9	-	103371.2	41710.8
Mingəçevir şəhəri	300.0	-	-	150.0
Ağdaş rayonu	8955.0	-	2433.4	617.7
Ucar rayonu	1033.0	370.0	39.0	260.0
Zərdab rayonu	26297.0	-	-	10118.0
Kürdəmir rayonu	69950.6	6150.0	12800.0	37079.3
İmişli rayonu	60421.0	24494.0	11660.0	19926.2

	Məhsul istehsal edilmişdir, sentner	Məhsul satılmışdır, sentner		
		müqavilə əsasında	şifahi razılaşma əsasında	fərdi qaydada
Saatlı rayonu	105457.1	-	95737.2	53.0
Sabirabad rayonu	51063.2	-	-	20730.0
Hacıqabul rayonu	5047.9	4025.0	145.0	314.3
<b>Yuxarı Qarabağ iqtisadi rayonu</b>	<b>696606.7</b>	<b>378196.0</b>	<b>20531.6</b>	<b>23561.8</b>
Cəbrayıl rayonu	8608.7	-	6620.0	350.7
Füzuli rayonu	419955.0	378000.0	13487.0	19908.0
Ağdam rayonu	268043.0	196.0	424.6	3303.1
<b>Kəlbəcər-Laçın iqtisadi rayonu</b>	<b>1186.0</b>	<b>-</b>	<b>-</b>	<b>521.0</b>
Laçın rayonu	1186.0	-	-	521.0
<b>Dağlıq Şirvan iqtisadi rayonu</b>	<b>190165.0</b>	<b>45499.2</b>	<b>45431.2</b>	<b>37800.8</b>
Qobustan rayonu	37190.0	4897.2	1920.0	8108.9
İsmayilli rayonu	75236.6	37002.0	-	14602.4
Ağsu rayonu	61689.9	-	43511.2	4241.5
Şamaxı rayonu	16048.5	3600.0	-	10848.0
<b>Naxçıvan Muxtar Respublikası</b>	<b>50523.2</b>	<b>3297.0</b>	<b>11111.8</b>	<b>29624.6</b>
Naxçıvan şəhəri	883.5	18.7	95.9	249.8
Şərur rayonu	18501.4	200.0	4064.0	12503.4
Babək rayonu	11618.5	2159.3	4827.9	4463.5
Ordubad rayonu	1962.9	894.0	46.0	655.6
Culfa rayonu	7084.0	-	836.0	3951.3
Kəngərli rayonu	1454.0	-	-	944.0
Şahbuz rayonu	3903.0	25.0	1242.0	1877.0
Sədərək rayonu	5116.0	-	-	4980.0



**Arpa istehsalı və satışı**  
**Bütün təsərrüfat kateqoriyaları üzrə**

	Məhsul istehsal edilmişdir, sentner	Məhsul satılmışdır, sentner		
		müqavilə əsasında	şifahi razılaşma əsasında	fərdi qaydada
<b>Respublika üzrə</b>	<b>1331870.9</b>	<b>169351.0</b>	<b>281877.5</b>	<b>317182.9</b>
<b>Abşeron iqtisadi rayonu</b>	<b>2580.0</b>	<b>390.0</b>	<b>1610.0</b>	<b>180.0</b>
Xızı rayonu	1940.0	-	1360.0	180.0
Abşeron rayonu	640.0	390.0	250.0	-
<b>Gəncə-Qazax iqtisadi rayonu</b>	<b>166072.9</b>	<b>38397.0</b>	<b>39363.3</b>	<b>35108.6</b>
Qazax rayonu	2094.0	-	20.0	1715.0
Ağstafa rayonu	4247.0	-	1932.0	437.0
Tovuz rayonu	38491.8	2379.0	63.0	5621.2
Şəmkir rayonu	51207.0	8594.0	27818.2	13279.1
Samux rayonu	30671.4	15546.0	6798.2	2195.0
Göygöl rayonu	10079.1	-	1198.2	731.1
Goranboy rayonu	28149.9	11878.0	914.0	10692.2
Naftalan şəhəri	1132.7	-	619.7	438.0
<b>Şəki-Zaqatala iqtisadi rayonu</b>	<b>115007.1</b>	<b>19909.0</b>	<b>4433.1</b>	<b>30037.5</b>
Balakən rayonu	2853.2	-	1891.5	713.5
Zaqatala rayonu	15660.2	-	225.0	7719.2
Qax rayonu	12763.2	5930.0	-	3625.0
Şəki şəhəri	36734.0	-	642.0	7551.4
Oğuz rayonu	9591.0	-	930.0	3961.0
Qəbələ rayonu	37405.5	13979.0	744.6	6467.4
<b>Lənkəran iqtisadi rayonu</b>	<b>8212.5</b>	<b>462.0</b>	<b>438.9</b>	<b>1444.6</b>
Astara rayonu	164.2	-	-	-
Lənkəran şəhəri	5268.8	-	69.5	62.0
Lerik rayonu	2.0	-	-	-
Yardımlı rayonu	471.6	445.0	3.4	3.0
Masallı rayonu	1017.9	-	51.0	569.6
Cəlilabad rayonu	1288.0	17.0	315.0	810.0
<b>Quba-Xaçmaz iqtisadi rayonu</b>	<b>99610.8</b>	<b>9051.0</b>	<b>19984.0</b>	<b>24504.8</b>
Qusar rayonu	14338.0	-	1280.0	4102.0
Xaçmaz rayonu	45572.6	1070.0	2161.0	10243.0
Quba rayonu	12591.0	5971.0	793.0	5254.0
Şabran rayonu	24661.1	2010.0	15000.0	4384.8
Siyəzən rayonu	2448.1	-	750.0	521.0
<b>Aran iqtisadi rayonu</b>	<b>776229.8</b>	<b>68862.0</b>	<b>180106.4</b>	<b>181225.6</b>
Göyçay rayonu	10860.0	-	6456.0	2310.0
Beyləqan rayonu	17479.0	8195.0	87.0	3477.5
Ağcabədi rayonu	116901.0	4434.0	9485.0	38519.0
Bərdə rayonu	3308.0	-	-	3197.0
Neftçala rayonu	27436.0	-	88.0	10641.0
Biləsuvar rayonu	85581.5	1581.0	-	29576.1
Salyan rayonu	142983.3	-	-	26420.5
Yevlax şəhəri	14662.3	-	5267.7	6278.9
Mingəçevir şəhəri	795.0	-	-	120.0
Ağdaş rayonu	48271.6	31834.0	5177.2	787.9
Ucar rayonu	2134.0	100.0	597.0	617.0
Zərdab rayonu	21401.0	-	-	135.0
Kürdəmir rayonu	82778.0	11280.0	15310.0	32281.8
İmişli rayonu	62072.5	7813.0	39420.0	11347.0
Saatlı rayonu	102863.5	-	98093.5	33.0
Sabirabad rayonu	32059.6	-	-	15150.0

	Məhsul istehsal edilmişdir, sentner	Məhsul satılmışdır, sentner		
		müqavilə əsasında	şifahi razılaşma əsasında	fərdi qaydada
Hacıqabul rayonu	4643.5	3625.0	125.0	333.9
<b>Yuxarı Qarabağ iqtisadi rayonu</b>	<b>39592.8</b>	<b>3506.0</b>	<b>6654.3</b>	<b>18842.6</b>
Cəbrayıl rayonu	1025.5	-	510.0	115.0
Füzuli rayonu	29338.3	3400.0	5940.0	16950.0
Ağdam rayonu	9229.0	106.0	204.3	1777.6
<b>Kəlbəcər-Laçın iqtisadi rayonu</b>	<b>2512.9</b>	<b>-</b>	<b>-</b>	<b>590.1</b>
Laçın rayonu	2272.9	-	-	450.1
Qubadlı rayonu	240.0	-	-	140.0
<b>Dağlıq Şirvan iqtisadi rayonu</b>	<b>103851.7</b>	<b>26958.7</b>	<b>24901.7</b>	<b>16331.2</b>
Qobustan rayonu	17881.0	2108.7	800.0	5482.0
İsmayilli rayonu	33251.7	21200.0	-	1786.7
Ağsu rayonu	43599.0	-	24101.7	4731.5
Şamaxı rayonu	9120.0	3650.0	-	4331.0
<b>Naxçıvan Muxtar Respublikası</b>	<b>18200.4</b>	<b>1815.3</b>	<b>4385.8</b>	<b>8917.9</b>
Naxçıvan şəhəri	200.6	5.1	13.4	25.4
Şərur rayonu	3574.1	60.0	630.0	2540.9
Babək rayonu	6014.6	1320.2	3020.4	1459.2
Ordubad rayonu	2214.5	425.0	399.0	828.8
Culfa rayonu	2435.5	5.0	292.0	1019.6
Kəngərli rayonu	1614.0	-	-	1107.0
Şahbuz rayonu	222.0	-	31.0	176.0
Sədərək rayonu	1925.0	-	-	1761.0

**Qarğıdalı istehsalı və satışı**  
**Bütün təsərrüfat kateqoriyaları üzrə**

	Məhsul istehsal edilmişdir, sentner	Məhsul satılmışdır, sentner		
		müqavilə əsasında	şifahi razılaşma əsasında	fərdi qaydada
<b>Respublika üzrə</b>	<b>968237.1</b>	<b>469838.4</b>	<b>83362.7</b>	<b>109807.5</b>
<b>Gəncə-Qazax iqtisadi rayonu</b>	<b>365309.6</b>	<b>150495.0</b>	<b>2730.8</b>	<b>9484.4</b>
Qazax rayonu	1205.5	-	8.0	799.0
Ağstafa rayonu	536.1	-	229.8	164.4
Tovuz rayonu	202729.4	310.0	12.0	2858.2
Şəmkir rayonu	21272.3	14956.0	305.0	4706.1
Samux rayonu	116705.7	114021.0	2086.0	416.7
Göygöl rayonu	613.4	-	-	-
Goranboy rayonu	22207.2	21208.0	60.0	540.0
Naftalan şəhəri	40.0	-	30.0	-
<b>Şəki-Zaqatala iqtisadi rayonu</b>	<b>84818.7</b>	<b>25380.0</b>	<b>6841.2</b>	<b>35880.2</b>
Balakən rayonu	26625.9	-	5925.0	18221.7
Zaqatala rayonu	18016.7	-	900.0	9698.8
Qax rayonu	34446.3	25380.0	-	7901.0
Şəki şəhəri	156.3	-	4.4	30.5
Oğuz rayonu	49.0	-	-	22.5
Qəbələ rayonu	5524.5	-	11.8	5.7
<b>Lənkəran iqtisadi rayonu</b>	<b>650.7</b>	<b>200.0</b>	<b>12.2</b>	<b>112.5</b>
Astara rayonu	68.8	-	-	10.6
Lənkəran şəhəri	542.4	200.0	11.8	83.6
Lerik rayonu	8.0	-	-	-
Masallı rayonu	16.4	-	0.4	3.3
Cəlilabad rayonu	15.0	-	-	15.0
<b>Quba-Xaçmaz iqtisadi rayonu</b>	<b>57746.9</b>	<b>49106.0</b>	<b>952.0</b>	<b>276.6</b>
Qusar rayonu	283.0	-	100.0	4.0
Xaçmaz rayonu	7242.2	-	-	92.0
Quba rayonu	2371.7	2106.0	2.0	180.6
Şabran rayonu	47850.0	47000.0	850.0	-
<b>Aran iqtisadi rayonu</b>	<b>338856.0</b>	<b>159813.0</b>	<b>58111.9</b>	<b>55077.6</b>
Göyçay rayonu	624.9	515.0	59.0	41.9
Beyləqan rayonu	84415.9	72060.0	-	-
Ağcabədi rayonu	61901.2	710.0	6189.5	44391.6
Bərdə rayonu	921.0	-	-	921.0
Biləsuvar rayonu	109010.5	75310.0	-	334.4
Salyan rayonu	89.0	-	-	65.0
Yevlax şəhəri	218.3	-	2.7	1.5
Ağdaş rayonu	5805.8	-	33.2	66.0
Ucar rayonu	1130.5	18.0	130.0	498.1
Zərdab rayonu	564.0	-	-	539.0
Kürdəmir rayonu	6847.7	-	3000.0	3135.0
İmişli rayonu	14572.0	11200.0	-	3345.0
Saatlı rayonu	49207.2	-	48697.5	6.0
Sabirabad rayonu	3548.0	-	-	1733.0
<b>Yuxarı Qarabağ iqtisadi rayonu</b>	<b>30258.0</b>	<b>30250.0</b>	<b>-</b>	<b>2.0</b>
Füzuli rayonu	30255.0	30250.0	-	-
Ağdam rayonu	3.0	-	-	2.0
<b>Dağlıq Şirvan iqtisadi rayonu</b>	<b>75258.8</b>	<b>54000.0</b>	<b>9865.4</b>	<b>20.0</b>
İsmayilli rayonu	12.4	-	-	3.9
Ağsu rayonu	73516.4	54000.0	9865.4	16.1

	Məhsul istehsal edilmişdir, sentner	Məhsul satılmışdır, sentner		
		müqavilə əsasında	şifahi razılaşma əsasında	fərdi qaydada
Şamaxı rayonu	1730.0	-	-	-
<b>Naxçıvan Muxtar Respublikası</b>	<b>15338.3</b>	<b>594.4</b>	<b>4849.2</b>	<b>8954.2</b>
Naxçıvan şəhəri	67.3	-	19.8	18.4
Şərur rayonu	10271.3	199.0	3648.0	5647.3
Babək rayonu	4247.7	395.4	1181.4	2615.8
Culfa rayonu	17.0	-	-	7.8
Kəngərli rayonu	89.0	-	-	59.0
Şahbuz rayonu	25.0	-	-	25.0
Sədərək rayonu	621.0	-	-	581.0

**Soya istehsalı və satışı**  
**Bütün təsərrüfat kateqoriyaları üzrə**

	Məhsul istehsal edilmişdir, sentner	Məhsul satılmışdır, sentner		
		müqavilə əsasında	şifahi razılaşma əsasında	fərdi qaydada
<b>Respublika üzrə</b>	<b>21512.0</b>	<b>11846.0</b>	<b>2170.0</b>	<b>7337.0</b>
<b>Gəncə-Qazax iqtisadi rayonu</b>	<b>2583.0</b>	<b>2459.0</b>	-	<b>35.0</b>
Şəmkir rayonu	2583.0	2459.0	-	35.0
<b>Şəki-Zaqatala iqtisadi rayonu</b>	<b>602.0</b>	<b>602.0</b>	-	-
Qax rayonu	602.0	602.0	-	-
<b>Aran iqtisadi rayonu</b>	<b>18327.0</b>	<b>8785.0</b>	<b>2170.0</b>	<b>7302.0</b>
Beyləqan rayonu	8335.0	8335.0	-	-
Ağcabədi rayonu	9992.0	450.0	2170.0	7302.0

**Günəbaxan dəni istehsalı və satışı**  
**Bütün təsərrüfat kateqoriyaları üzrə**

	Məhsul istehsal edilmişdir, sentner	Məhsul satılmışdır, sentner		
		müqavilə əsasında	şifahi razılaşma əsasında	fərdi qaydada
<b>Respublika üzrə</b>	<b>22335.9</b>	<b>5474.6</b>	<b>3973.4</b>	<b>3948.5</b>
<b>Gəncə-Qazax iqtisadi rayonu</b>	<b>19832.6</b>	<b>5443.0</b>	<b>3483.0</b>	<b>2426.8</b>
Gəncə şəhəri	0.5	-	-	0.5
Qazax rayonu	65.0	-	-	65.0
Ağstafa rayonu	5543.7	4753.2	671.9	90.2
Şəmkir rayonu	900.0	-	15.0	481.6
Samux rayonu	5314.4	649.8	2626.1	834.0
Göygöl rayonu	6592.0	-	-	-
Goranboy rayonu	1417.0	40.0	170.0	955.5
<b>Şəki-Zaqatala iqtisadi rayonu</b>	<b>3.3</b>	-	-	<b>3.0</b>
Zaqatala rayonu	3.3	-	-	3.0
<b>Lənkəran iqtisadi rayonu</b>	<b>43.3</b>	-	-	<b>10.6</b>
Lənkəran şəhəri	31.8	-	-	-
Masallı rayonu	1.5	-	-	0.6
Cəlilabad rayonu	10.0	-	-	10.0
<b>Quba-Xaçmaz iqtisadi rayonu</b>	<b>76.2</b>	-	-	<b>33.4</b>
Qusar rayonu	0.3	-	-	0.2
Xaçmaz rayonu	25.0	-	-	15.0
Quba rayonu	50.9	-	-	18.2
<b>Aran iqtisadi rayonu</b>	<b>1987.4</b>	<b>26.0</b>	<b>275.9</b>	<b>1361.5</b>
Ağcabədi rayonu	59.8	26.0	5.7	1.0
Bərdə rayonu	551.0	-	-	551.0
Biləsuvar rayonu	789.5	-	-	669.1
Yevlax şəhəri	579.3	-	262.7	140.2
Saatlı rayonu	7.5	-	7.5	-
Sabirabad rayonu	0.4	-	-	0.2
<b>Yuxarı Qarabağ iqtisadi rayonu</b>	<b>1.0</b>	-	-	-
Füzuli rayonu	1.0	-	-	-
<b>Dağlıq Şirvan iqtisadi rayonu</b>	<b>31.2</b>	-	-	<b>4.5</b>
Ağsu rayonu	31.2	-	-	4.5
<b>Naxçıvan Muxtar Respublikası</b>	<b>360.9</b>	<b>5.6</b>	<b>214.5</b>	<b>108.7</b>
Naxçıvan şəhəri	29.0	-	2.0	1.6
Şərur rayonu	0.5	-	-	-
Babək rayonu	273.4	5.6	187.5	78.0
Kəngərli rayonu	13.0	-	-	9.1
Şahbuz rayonu	45.0	-	25.0	20.0

**Sair dənli (çəltik istisna olmaqla), paxlalı və yağlı bitkilərin istehsalı və satışı**  
**Bütün təsərrüfat kateqoriyaları üzrə**

	Məhsul istehsal edilmişdir, sentner	Məhsul satılmışdır, sentner		
		müqavilə əsasında	şifahi razılaşma əsasında	fərdi qaydada
<b>Respublika üzrə</b>	<b>37108.8</b>	<b>5605.0</b>	<b>4258.7</b>	<b>14724.7</b>
<b>Abşeron iqtisadi rayonu</b>	<b>2.0</b>	<b>2.0</b>	-	-
Abşeron rayonu	2.0	2.0	-	-
<b>Gəncə-Qazax iqtisadi rayonu</b>	<b>12352.7</b>	<b>1312.0</b>	<b>800.2</b>	<b>8249.2</b>
Qazax rayonu	285.0	-	-	195.0
Ağstafa rayonu	79.7	-	25.2	30.2
Şəmkir rayonu	9906.0	1260.0	531.0	7645.1
Samux rayonu	2070.0	52.0	244.0	367.0
Goranboy rayonu	12.0	-	-	12.0
<b>Şəki-Zaqatala iqtisadi rayonu</b>	<b>8141.0</b>	<b>2154.5</b>	<b>158.7</b>	<b>39.5</b>
Balakən rayonu	131.6	-	120.0	4.0
Zaqatala rayonu	29.0	-	-	9.0
Qax rayonu	163.9	-	-	-
Oğuz rayonu	15.3	-	-	8.0
Qəbələ rayonu	7801.2	2154.5	38.7	18.5
<b>Lənkəran iqtisadi rayonu</b>	<b>2860.9</b>	<b>396.2</b>	<b>432.2</b>	<b>1564.2</b>
Astara rayonu	63.0	-	-	1.2
Lənkəran şəhəri	169.0	-	-	28.5
Lerik rayonu	11.9	-	-	2.0
Yardımlı rayonu	430.4	376.2	9.2	17.0
Masallı rayonu	164.5	-	17.0	41.5
Cəlilabad rayonu	2022.0	20.0	406.0	1474.0
<b>Quba-Xaçmaz iqtisadi rayonu</b>	<b>971.6</b>	-	-	<b>199.6</b>
Qusar rayonu	841.6	-	-	127.6
Şabran rayonu	130.0	-	-	72.0
<b>Aran iqtisadi rayonu</b>	<b>9728.4</b>	<b>1237.0</b>	<b>2331.0</b>	<b>3661.3</b>
Göyçay rayonu	4.2	-	-	-
Beyləqan rayonu	1398.2	-	220.0	565.0
Ağcabədi rayonu	5748.6	1237.0	2111.0	1429.1
Bərdə rayonu	171.0	-	-	171.0
Biləsuvar rayonu	192.1	-	-	172.0
Ağdaş rayonu	0.1	-	-	-
Kürdəmir rayonu	884.2	-	-	380.2
İmişli rayonu	310.0	-	-	154.0
Sabirabad rayonu	1020.0	-	-	790.0
<b>Yuxarı Qarabağ iqtisadi rayonu</b>	<b>294.0</b>	-	-	<b>170.5</b>
Füzuli rayonu	275.0	-	-	170.0
Ağdam rayonu	19.0	-	-	0.5
<b>Dağlıq Şirvan iqtisadi rayonu</b>	<b>1651.8</b>	<b>390.0</b>	<b>102.4</b>	<b>505.4</b>
Qobustan rayonu	5.0	-	-	-
İsmayıllı rayonu	925.1	390.0	-	5.8
Ağsu rayonu	237.7	-	102.4	24.6
Şamaxı rayonu	484.0	-	-	475.0
<b>Naxçıvan Muxtar Respublikası</b>	<b>1106.3</b>	<b>113.3</b>	<b>434.2</b>	<b>334.9</b>
Naxçıvan şəhəri	103.8	-	9.3	23.2
Şərur rayonu	28.5	-	-	18.4
Babək rayonu	551.8	113.3	418.8	15.0

	Məhsul istehsal edilmişdir, sentner	Məhsul satılmışdır, sentner		
		müqavilə əsasında	şifahi razılaşma əsasında	fərdi qaydada
Ordubad rayonu	409.2	-	6.1	275.8
Culfa rayonu	12.0	-	-	2.0
Kəngərli rayonu	1.0	-	-	0.5



**Təmizlənməmiş düyü (çəltik) istehsalı və satışı**  
**Bütün təsərrüfat kateqoriyaları üzrə**

	Məhsul istehsal edilmişdir, sentner	Məhsul satılmışdır, sentner		
		müqavilə əsasında	şifahi razılaşma əsasında	fərdi qaydada
<b>Respublika üzrə</b>	<b>23707.7</b>	<b>3736.0</b>	<b>16072.0</b>	<b>1286.0</b>
<b>Lənkəran iqtisadi rayonu</b>	<b>21661.8</b>	<b>3546.0</b>	<b>15891.0</b>	<b>269.0</b>
Astara rayonu	1567.8	1150.0	95.0	269.0
Lənkəran şəhəri	20094.0	2396.0	15796.0	-
<b>Aran iqtisadi rayonu</b>	<b>2045.9</b>	<b>190.0</b>	<b>181.0</b>	<b>1017.0</b>
Biləsuvar rayonu	480.0	-	-	480.0
Ağdaş rayonu	312.9	-	-	8.0
Ucar rayonu	1068.0	190.0	181.0	372.0
Zərdab rayonu	185.0	-	-	157.0

**Tərəvəz və bostan məhsulları istehsalı və satışı**  
**Bütün təsərrüfat kateqoriyaları üzrə**

	Məhsul istehsal edilmişdir, sentner	Məhsul satılmışdır, sentner		
		müqavilə əsasında	şifahi razılaşma əsasında	fərdi qaydada
<b>Respublika üzrə</b>	<b>3238202.1</b>	<b>2398167.9</b>	<b>167529.2</b>	<b>274974.2</b>
<b>Bakı şəhəri</b>	<b>202816.6</b>	<b>168226.4</b>	<b>9977.7</b>	<b>1123.8</b>
Binəqədi rayonu	12647.3	12592.7	-	54.6
Qaradağ rayonu	16.9	-	-	16.9
Xəzər rayonu	180358.3	147657.1	9054.6	170.9
Sabunçu rayonu	1805.1	-	923.1	869.0
Suraxanı rayonu	7718.9	7706.6	-	12.3
Pirallahı rayonu	270.0	270.0	-	-
<b>Abşeron iqtisadi rayonu</b>	<b>220943.4</b>	<b>168129.2</b>	<b>36718.2</b>	<b>15887.9</b>
Xızı rayonu	1385.0	-	1385.0	-
Abşeron rayonu	216872.7	168129.2	35333.2	13230.7
Sumqayıt şəhəri	2685.8	-	-	2657.2
<b>Gəncə-Qazax iqtisadi rayonu</b>	<b>1424584.9</b>	<b>1087233.1</b>	<b>32881.1</b>	<b>98986.8</b>
Gəncə şəhəri	109.7	38.1	28.0	41.5
Qazax rayonu	40703.4	-	284.0	12299.0
Ağstafa rayonu	10425.0	-	4996.1	2848.8
Tovuz rayonu	1025859.9	869067.0	2575.7	4404.7
Şəmkir rayonu	227492.6	147461.0	4762.7	64481.6
Gədəbəy rayonu	20211.5	-	-	9025.0
Daşkəsən rayonu	16.5	-	-	12.0
Samux rayonu	59951.0	39828.0	17790.3	1358.8
Göygöl rayonu	5144.1	-	2098.0	1575.2
Goranboy rayonu	34651.8	30839.0	346.3	2940.1
Naftalan şəhəri	19.4	-	-	-
<b>Şəki-Zaqatala iqtisadi rayonu</b>	<b>84930.6</b>	<b>19960.3</b>	<b>154.9</b>	<b>15045.9</b>
Balakən rayonu	9966.2	-	-	6312.4
Zaqatala rayonu	5097.7	-	-	2392.6
Qax rayonu	2723.2	-	-	989.0
Şəki şəhəri	2796.5	-	94.9	561.3
Oğuz rayonu	600.8	-	-	105.6
Qəbələ rayonu	63746.3	19960.3	60.0	4685.0
<b>Lənkəran iqtisadi rayonu</b>	<b>23135.7</b>	<b>572.1</b>	<b>3145.3</b>	<b>7261.8</b>
Astara rayonu	3101.0	-	-	725.2
Lənkəran şəhəri	10255.7	1.5	1789.1	3458.9
Lerik rayonu	1977.7	-	-	62.6
Yardımlı rayonu	705.1	292.6	23.7	134.9
Masallı rayonu	2621.1	-	180.5	881.2
Cəlilabad rayonu	4475.0	278.0	1152.0	1999.0
<b>Quba-Xaçmaz iqtisadi rayonu</b>	<b>49984.7</b>	<b>2018.0</b>	<b>11163.3</b>	<b>22037.0</b>
Qusar rayonu	20721.1	-	542.0	9674.1
Xaçmaz rayonu	20525.2	14.0	10039.0	7554.0
Quba rayonu	8042.7	1819.0	582.3	4482.2
Şabran rayonu	553.9	185.0	-	279.8
Siyəzən rayonu	141.8	-	-	46.9
<b>Aran iqtisadi rayonu</b>	<b>1025472.2</b>	<b>816632.6</b>	<b>60278.3</b>	<b>79473.0</b>
Göyçay rayonu	13220.1	-	5807.1	4722.6
Beyləqan rayonu	205133.2	202227.0	1048.9	983.6
Ağcabədi rayonu	18027.2	504.6	8539.8	6102.0
Bərdə rayonu	8841.0	3880.0	-	4836.4
Neftçala rayonu	747.8	-	-	341.7

	Məhsul istehsal edilmişdir, sentner	Məhsul satılmışdır, sentner		
		müqavilə əsasında	şifahi razılaşma əsasında	fərdi qaydada
Biləsuvar rayonu	532701.3	484909.0	-	1043.1
Salyan rayonu	35285.1	-	-	33382.9
Yevlax şəhəri	9574.3	-	7610.3	1148.5
Mingəçevir şəhəri	246.2	-	-	159.2
Ağdaş rayonu	10266.0	-	4418.5	2203.3
Ucar rayonu	1643.0	-	120.1	694.0
Zərdab rayonu	4135.6	-	-	2114.7
Kürdəmir rayonu	21038.7	6255.0	3885.0	8380.9
İmişli rayonu	43067.2	35287.0	279.1	6412.3
Saatlı rayonu	29055.3	-	27805.0	156.5
Sabirabad rayonu	19583.4	12200.0	-	6165.0
Hacıqabul rayonu	71581.7	71370.0	14.0	185.4
Şirvan şəhəri	1324.8	-	750.5	440.8
<b>Yuxarı Qarabağ iqtisadi rayonu</b>	<b>117262.8</b>	<b>95764.0</b>	<b>1509.6</b>	<b>11035.5</b>
Cəbrayıl rayonu	287.9	-	-	148.4
Füzuli rayonu	94170.0	93119.0	3.0	415.8
Ağdam rayonu	22804.9	2645.0	1506.6	10471.3
<b>Kəlbəcər-Laçın iqtisadi rayonu</b>	<b>490.2</b>	<b>-</b>	<b>-</b>	<b>470.0</b>
Laçın rayonu	20.2	-	-	-
Qubadlı rayonu	470.0	-	-	470.0
<b>Dağlıq Şirvan iqtisadi rayonu</b>	<b>46579.2</b>	<b>37370.0</b>	<b>2753.2</b>	<b>2931.1</b>
Qobustan rayonu	185.5	-	-	64.9
İsmayilli rayonu	2019.0	-	10.0	721.9
Ağsu rayonu	6270.4	-	2743.2	1711.1
Şamaxı rayonu	38104.4	37370.0	-	433.3
<b>Naxçıvan Muxtar Respublikası</b>	<b>42001.9</b>	<b>2262.2</b>	<b>8947.5</b>	<b>20721.4</b>
Naxçıvan şəhəri	1482.6	16.2	59.7	439.4
Şərur rayonu	19769.2	970.0	3780.1	10485.9
Babək rayonu	6429.4	1243.7	3735.7	1223.4
Ordubad rayonu	4919.3	-	158.4	2735.2
Culfa rayonu	4170.0	-	645.0	1730.2
Kəngərli rayonu	229.5	-	-	137.7
Şahbuz rayonu	1731.9	32.3	568.6	764.6
Sədərək rayonu	3270.0	-	-	3205.0

**Kələm istehsalı və satışı**  
**Bütün təsərrüfat kateqoriyaları üzrə**

	Məhsul istehsal edilmişdir, sentner	Məhsul satılmışdır, sentner		
		müqavilə əsasında	şifahi razılaşma əsasında	fərdi qaydada
<b>Respublika üzrə</b>	<b>34055.7</b>	<b>158.4</b>	<b>12646.6</b>	<b>14455.4</b>
<b>Bakı şəhəri</b>	<b>7.1</b>	-	<b>1.2</b>	<b>5.9</b>
Xəzər rayonu	7.1	-	1.2	5.9
<b>Abşeron iqtisadi rayonu</b>	<b>1190.0</b>	-	-	<b>1190.0</b>
Abşeron rayonu	1190.0	-	-	1190.0
<b>Gəncə-Qazax iqtisadi rayonu</b>	<b>7150.1</b>	-	<b>298.0</b>	<b>4051.3</b>
Gəncə şəhəri	0.7	-	-	0.7
Qazax rayonu	81.2	-	-	-
Ağstafa rayonu	277.7	-	6.0	157.5
Tovuz rayonu	191.1	-	28.0	48.4
Şəmkir rayonu	5292.2	-	96.2	2990.4
Gədəbəy rayonu	864.0	-	-	768.0
Daşkəsən rayonu	2.7	-	-	2.1
Samux rayonu	203.0	-	120.4	19.6
Göygöl rayonu	222.1	-	45.4	59.2
Goranboy rayonu	15.5	-	2.0	5.5
<b>Şəki-Zaqatala iqtisadi rayonu</b>	<b>1396.7</b>	-	<b>1.0</b>	<b>905.4</b>
Balakən rayonu	1192.8	-	-	888.2
Zaqatala rayonu	37.6	-	-	5.0
Qax rayonu	42.0	-	-	-
Şəki şəhəri	74.9	-	0.4	9.1
Oğuz rayonu	22.0	-	-	3.1
Qəbələ rayonu	27.5	-	0.6	-
<b>Lənkəran iqtisadi rayonu</b>	<b>419.4</b>	<b>12.6</b>	<b>54.7</b>	<b>93.6</b>
Astara rayonu	115.3	-	-	44.1
Lənkəran şəhəri	126.2	-	49.3	5.8
Lerik rayonu	36.2	-	-	3.2
Yardımlı rayonu	53.8	12.6	4.4	22.7
Masallı rayonu	83.9	-	1.0	15.8
Cəlilabad rayonu	4.0	-	-	2.0
<b>Quba-Xaçmaz iqtisadi rayonu</b>	<b>6327.9</b>	<b>27.0</b>	<b>412.7</b>	<b>4447.8</b>
Qusar rayonu	4360.5	-	-	3116.6
Xaçmaz rayonu	1335.5	-	336.0	951.0
Quba rayonu	612.5	27.0	76.7	363.2
Şabran rayonu	19.4	-	-	17.0
<b>Aran iqtisadi rayonu</b>	<b>15368.1</b>	<b>32.0</b>	<b>11502.1</b>	<b>2696.3</b>
Göyçay rayonu	90.7	-	15.3	31.2
Beyləqan rayonu	66.7	-	-	40.8
Ağcabədi rayonu	2860.0	32.0	1353.6	1054.0
Bərdə rayonu	775.0	-	-	775.0
Salyan rayonu	111.4	-	-	45.9
Yevlax şəhəri	112.1	-	88.7	13.4
Mingəçevir şəhəri	12.4	-	-	9.3
Ağdaş rayonu	1528.9	-	904.9	294.4
Ucar rayonu	7.2	-	0.6	2.4
Zərdab rayonu	318.0	-	-	128.5
Kürdəmir rayonu	0.2	-	-	-
İmişli rayonu	67.1	-	3.0	42.0
Saatlı rayonu	9149.9	-	9136.0	-
Sabirabad rayonu	266.1	-	-	258.9

İqtisadi rayonlar	Məhsul istehsal edilmişdir, sentner	Məhsul satılmışdır, sentner		
		müqavilə əsasında	şifahi razılaşma əsasında	fərdi qaydada
Hacıqabul rayonu	0.6	-	-	0.6
Şirvan şəhəri	1.7	-	-	-
<b>Yuxarı Qarabağ iqtisadi rayonu</b>	<b>44.0</b>	-	<b>0.2</b>	<b>3.8</b>
Cəbrayıl rayonu	0.6	-	-	-
Füzuli rayonu	4.9	-	-	2.0
Ağdam rayonu	38.6	-	0.2	1.8
<b>Dağlıq Şirvan iqtisadi rayonu</b>	<b>238.4</b>	-	-	<b>123.8</b>
Qobustan rayonu	36.1	-	-	19.3
İsmayilli rayonu	76.7	-	-	23.9
Ağsu rayonu	29.0	-	-	9.9
Şamaxı rayonu	96.6	-	-	70.7
<b>Naxçıvan Muxtar Respublikası</b>	<b>1914.0</b>	<b>86.8</b>	<b>376.7</b>	<b>937.5</b>
Naxçıvan şəhəri	184.5	0.5	2.4	60.1
Şərur rayonu	405.6	28.0	16.8	240.0
Babək rayonu	379.4	56.3	217.7	87.7
Ordubad rayonu	618.8	-	65.0	403.5
Culfa rayonu	201.2	-	43.7	72.8
Kəngərli rayonu	7.0	-	-	0.9
Şahbuz rayonu	97.5	2.0	31.1	52.5
Sədərək rayonu	20.0	-	-	20.0

**Xiyar istehsalı və satışı**  
**Bütün təsərrüfat kateqoriyaları üzrə**

	Məhsul istehsal edilmişdir, sentner	Məhsul satılmışdır, sentner		
		müqavilə əsasında	şifahi razılaşma əsasında	fərdi qaydada
<b>Respublika üzrə</b>	<b>71090.4</b>	<b>23011.5</b>	<b>5997.7</b>	<b>25279.8</b>
<b>Bakı şəhəri</b>	<b>418.2</b>	-	<b>216.3</b>	<b>201.9</b>
Binəqədi rayonu	6.1	-	-	6.1
Qaradağ rayonu	3.2	-	-	3.2
Xəzər rayonu	42.1	-	11.4	30.6
Sabunçu rayonu	364.3	-	204.9	159.4
Suraxanı rayonu	2.6	-	-	2.6
<b>Abşeron iqtisadi rayonu</b>	<b>3729.4</b>	<b>3722.5</b>	-	<b>0.4</b>
Abşeron rayonu	3723.8	3722.5	-	0.4
Sumqayıt şəhəri	5.6	-	-	-
<b>Gəncə-Qazax iqtisadi rayonu</b>	<b>14091.6</b>	<b>30.1</b>	<b>642.9</b>	<b>10452.3</b>
Gəncə şəhəri	70.5	30.1	17.5	22.1
Qazax rayonu	1343.3	-	18.0	442.0
Ağstafa rayonu	264.5	-	3.0	40.8
Tovuz rayonu	251.9	-	57.5	87.9
Şəmkir rayonu	11096.0	-	359.0	9399.1
Samux rayonu	560.0	-	160.0	255.0
Göygöl rayonu	342.5	-	25.8	123.3
Goranboy rayonu	158.7	-	2.0	82.2
Naftalan şəhəri	4.1	-	-	-
<b>Şəki-Zaqatala iqtisadi rayonu</b>	<b>4429.9</b>	-	<b>30.2</b>	<b>2210.1</b>
Balakən rayonu	2567.2	-	-	1852.4
Zaqatala rayonu	447.4	-	-	127.0
Qax rayonu	249.8	-	-	8.7
Şəki şəhəri	712.9	-	23.2	133.8
Oğuz rayonu	69.4	-	-	13.8
Qəbələ rayonu	383.2	-	7.0	74.4
<b>Lənkəran iqtisadi rayonu</b>	<b>5095.3</b>	<b>93.5</b>	<b>1135.5</b>	<b>1895.4</b>
Astara rayonu	458.8	-	-	65.2
Lənkəran şəhəri	1925.3	-	307.2	751.0
Lerik rayonu	20.3	-	-	0.6
Yardımlı rayonu	44.4	7.5	5.9	13.3
Masallı rayonu	494.5	-	22.4	173.3
Cəlilabad rayonu	2152.0	86.0	800.0	892.0
<b>Quba-Xaçmaz iqtisadi rayonu</b>	<b>2916.1</b>	<b>30.0</b>	<b>16.9</b>	<b>1765.5</b>
Qusar rayonu	1096.6	-	-	486.3
Xaçmaz rayonu	1088.5	-	10.0	788.0
Quba rayonu	658.1	-	6.9	482.1
Şabran rayonu	46.5	30.0	-	6.1
Siyəzən rayonu	26.3	-	-	3.0
<b>Aran iqtisadi rayonu</b>	<b>33005.3</b>	<b>18774.7</b>	<b>3016.9</b>	<b>5520.4</b>
Göyçay rayonu	2221.5	-	922.0	801.0
Beyləqan rayonu	314.6	-	-	127.5
Ağcabədi rayonu	2329.6	29.7	1016.0	768.5
Bərdə rayonu	531.9	-	-	497.9
Neftçala rayonu	72.5	-	-	14.7
Biləsuvar rayonu	16467.9	15435.0	-	224.0
Salyan rayonu	1268.7	-	-	649.8
Yevlax şəhəri	872.7	-	-	612.0
Mingəçevir şəhəri	88.1	-	-	64.9

	Məhsul istehsal edilmişdir, sentner	Məhsul satılmışdır, sentner		
		müqavilə əsasında	şifahi razılaşma əsasında	fərdi qaydada
Ağdaş rayonu	2471.9	-	953.5	698.1
Ucar rayonu	323.2	-	20.1	121.9
Zərdab rayonu	509.2	-	-	68.0
Kürdəmir rayonu	596.5	-	1.0	99.5
İmişli rayonu	229.5	-	5.0	31.5
Saatlı rayonu	212.7	-	67.2	16.3
Sabirabad rayonu	1056.1	-	-	666.0
Hacıqabul rayonu	3340.0	3310.0	2.0	26.8
Şirvan şəhəri	98.8	-	30.0	32.0
<b>Yuxarı Qarabağ iqtisadi rayonu</b>	<b>326.2</b>	<b>-</b>	<b>12.2</b>	<b>82.0</b>
Cəbrayıl rayonu	1.5	-	-	-
Füzuli rayonu	88.6	-	-	24.8
Ağdam rayonu	236.0	-	12.2	57.2
<b>Kəlbəcər-Laçın iqtisadi rayonu</b>	<b>7.2</b>	<b>-</b>	<b>-</b>	<b>-</b>
Laçın rayonu	7.2	-	-	-
<b>Dağlıq Şirvan iqtisadi rayonu</b>	<b>1197.6</b>	<b>-</b>	<b>39.1</b>	<b>460.2</b>
Qobustan rayonu	16.3	-	-	-
İsmayıllı rayonu	205.8	-	-	50.5
Ağsu rayonu	896.0	-	39.1	370.3
Şamaxı rayonu	79.5	-	-	39.4
<b>Naxçıvan Muxtar Respublikası</b>	<b>5873.7</b>	<b>360.7</b>	<b>887.7</b>	<b>2691.6</b>
Naxçıvan şəhəri	553.5	5.5	32.9	181.0
Şərur rayonu	2418.9	173.0	19.8	1440.4
Babək rayonu	947.4	172.2	575.8	177.0
Ordubad rayonu	597.2	-	9.6	301.7
Culfa rayonu	741.6	-	82.3	267.4
Kəngərli rayonu	51.7	-	-	32.7
Şahbuz rayonu	486.3	10.0	167.3	225.4
Sədərək rayonu	77.0	-	-	66.0

**Pomidor istehsalı və satışı**  
**Bütün təsərrüfat kateqoriyaları üzrə**

	Məhsul istehsal edilmişdir, sentner	Məhsul satılmışdır, sentner		
		müqavilə əsasında	şifahi razılaşma əsasında	fərdi qaydada
<b>Respublika üzrə</b>	<b>964565.4</b>	<b>733222.3</b>	<b>97747.7</b>	<b>53683.1</b>
<b>Bakı şəhəri</b>	<b>189348.8</b>	<b>158225.3</b>	<b>7301.3</b>	<b>346.5</b>
Binəqədi rayonu	12616.1	12592.7	-	23.4
Qaradağ rayonu	3.9	-	-	3.9
Xəzər rayonu	168094.0	137656.0	6897.9	64.4
Sabunçu rayonu	653.8	-	403.4	250.4
Suraxanı rayonu	7711.0	7706.6	-	4.4
Pirallahı rayonu	270.0	270.0	-	-
<b>Abşeron iqtisadi rayonu</b>	<b>203367.1</b>	<b>164091.7</b>	<b>36458.2</b>	<b>2662.3</b>
Xızı rayonu	1385.0	-	1385.0	-
Abşeron rayonu	199319.2	164091.7	35073.2	5.4
Sumqayıt şəhəri	2662.9	-	-	2656.9
<b>Gəncə-Qazax iqtisadi rayonu</b>	<b>78407.3</b>	<b>34908.0</b>	<b>19640.3</b>	<b>19505.5</b>
Gəncə şəhəri	27.7	8.0	8.5	10.6
Qazax rayonu	1776.1	-	18.0	762.0
Ağstafa rayonu	950.0	-	3.9	429.2
Tovuz rayonu	574.0	-	200.5	30.9
Şəmkir rayonu	22996.0	50.0	3307.3	17717.8
Samux rayonu	21183.2	4850.0	15932.4	233.9
Göygöl rayonu	542.2	-	106.2	206.9
Goranboy rayonu	30354.8	30000.0	63.5	114.3
Naftalan şəhəri	3.3	-	-	-
<b>Şəki-Zaqatala iqtisadi rayonu</b>	<b>4151.2</b>	<b>-</b>	<b>37.0</b>	<b>1565.8</b>
Balakən rayonu	1699.1	-	-	1100.9
Zaqatala rayonu	817.3	-	-	254.0
Qax rayonu	490.3	-	-	21.5
Şəki şəhəri	803.7	-	28.0	160.0
Oğuz rayonu	82.8	-	-	21.4
Qəbələ rayonu	258.0	-	9.0	7.9
<b>Lənkəran iqtisadi rayonu</b>	<b>5581.2</b>	<b>81.0</b>	<b>986.7</b>	<b>2138.0</b>
Astara rayonu	510.4	-	-	50.6
Lənkəran şəhəri	3548.5	1.5	867.6	1505.8
Lerik rayonu	25.3	-	-	1.0
Yardımlı rayonu	43.6	5.5	4.2	13.7
Masallı rayonu	619.4	-	44.9	164.9
Cəlilabad rayonu	834.0	74.0	70.0	402.0
<b>Quba-Xaçmaz iqtisadi rayonu</b>	<b>19468.4</b>	<b>247.0</b>	<b>10057.7</b>	<b>6917.2</b>
Qusar rayonu	1337.9	-	-	748.1
Xaçmaz rayonu	14832.1	7.0	9667.0	3888.0
Quba rayonu	2850.9	100.0	390.7	2048.3
Şabran rayonu	408.4	140.0	-	221.0
Siyəzən rayonu	39.0	-	-	11.8
<b>Aran iqtisadi rayonu</b>	<b>453088.8</b>	<b>375220.6</b>	<b>20358.7</b>	<b>16007.6</b>
Göyçay rayonu	8643.0	-	4470.2	3229.8
Beyləqan rayonu	376.1	-	-	145.0
Ağcabədi rayonu	3438.4	45.6	1466.8	1212.8
Bərdə rayonu	135.1	-	-	120.0
Neftçala rayonu	57.2	-	-	9.6
Biləsuvar rayonu	393045.1	356720.0	-	694.1
Salyan rayonu	5450.1	-	-	4772.9



	Məhsul istehsal edilmişdir, sentner	Məhsul satılmışdır, sentner		
		müqavilə əsasında	şifahi razılaşma əsasında	fərdi qaydada
Yevlax şəhəri	7666.1	-	7277.5	220.0
Mingəçevir şəhəri	65.0	-	-	39.2
Ağdaş rayonu	3539.1	-	1927.3	727.7
Ucar rayonu	168.1	-	2.7	32.3
Zərdab rayonu	482.3	-	-	56.0
Kürdəmir rayonu	11263.3	6255.0	3854.0	541.2
İmişli rayonu	230.4	-	5.8	41.2
Saatlı rayonu	892.3	-	631.8	34.0
Sabirabad rayonu	16422.7	12200.0	-	3699.6
Hacıqabul rayonu	30.6	-	2.0	27.4
Şirvan şəhəri	1183.9	-	720.5	404.8
<b>Yuxarı Qarabağ iqtisadi rayonu</b>	<b>824.0</b>	<b>-</b>	<b>2.0</b>	<b>486.0</b>
Cəbrayıl rayonu	90.5	-	-	43.8
Füzuli rayonu	113.6	-	-	33.1
Ağdam rayonu	619.9	-	2.0	409.1
<b>Kəlbəcər-Laçın iqtisadi rayonu</b>	<b>6.0</b>	<b>-</b>	<b>-</b>	<b>-</b>
Laçın rayonu	6.0	-	-	-
<b>Dağlıq Şirvan iqtisadi rayonu</b>	<b>2694.8</b>	<b>-</b>	<b>1607.8</b>	<b>431.1</b>
Qobustan rayonu	58.7	-	-	17.5
İsmayilli rayonu	160.9	-	10.0	31.5
Ağsu rayonu	2370.0	-	1597.8	323.9
Şamaxı rayonu	105.1	-	-	58.2
<b>Naxçıvan Muxtar Respublikası</b>	<b>7628.0</b>	<b>448.7</b>	<b>1298.0</b>	<b>3623.2</b>
Naxçıvan şəhəri	478.4	8.9	19.0	144.7
Şərur rayonu	3401.9	244.0	305.8	1895.4
Babək rayonu	1114.5	185.5	692.2	214.2
Ordubad rayonu	893.9	-	29.9	477.2
Culfa rayonu	891.6	-	102.8	342.1
Kəngərli rayonu	47.0	-	-	26.8
Şahbuz rayonu	482.6	10.3	148.3	238.8
Sədərək rayonu	318.0	-	-	284.0

**Baş soğan istehsalı və satışı**  
**Bütün təsərrüfat kateqoriyaları üzrə**

	Məhsul istehsal edilmişdir, sentner	Məhsul satılmışdır, sentner		
		müqavilə əsasında	şifahi razılaşma əsasında	fərdi qaydada
<b>Respublika üzrə</b>	<b>49237.9</b>	<b>4573.5</b>	<b>7787.6</b>	<b>24132.4</b>
<b>Bakı şəhəri</b>	<b>128.1</b>	-	<b>86.9</b>	<b>41.2</b>
Xəzər rayonu	7.8	-	4.1	3.7
Sabunçu rayonu	120.3	-	82.8	37.5
<b>Abşeron iqtisadi rayonu</b>	<b>240.6</b>	-	<b>240.0</b>	-
Abşeron rayonu	240.0	-	240.0	-
Sumqayıt şəhəri	0.5	-	-	-
<b>Gəncə-Qazax iqtisadi rayonu</b>	<b>11847.1</b>	<b>3669.0</b>	<b>1158.8</b>	<b>5676.8</b>
Gəncə şəhəri	0.5	-	-	0.5
Qazax rayonu	41.0	-	-	-
Ağstafa rayonu	40.6	-	-	26.9
Tovuz rayonu	498.3	-	205.0	71.0
Şəmkir rayonu	9596.0	3369.0	30.0	5321.0
Daşkəsən rayonu	0.8	-	-	0.1
Samux rayonu	449.1	300.0	9.0	67.5
Göygöl rayonu	1124.6	-	913.8	119.6
Goranboy rayonu	95.7	-	1.0	70.2
Naftalan şəhəri	0.6	-	-	-
<b>Şəki-Zaqatala iqtisadi rayonu</b>	<b>761.8</b>	-	<b>4.6</b>	<b>107.9</b>
Balakən rayonu	257.4	-	-	42.7
Zaqatala rayonu	182.7	-	-	49.0
Qax rayonu	37.9	-	-	-
Şəki şəhəri	227.7	-	2.4	12.7
Oğuz rayonu	18.5	-	-	3.5
Qəbələ rayonu	37.6	-	2.2	-
<b>Lənkəran iqtisadi rayonu</b>	<b>1799.5</b>	<b>9.5</b>	<b>167.0</b>	<b>468.8</b>
Astara rayonu	438.8	-	-	67.8
Lənkəran şəhəri	866.5	-	128.8	190.0
Lerik rayonu	39.1	-	-	0.8
Yardımlı rayonu	103.8	9.5	2.8	36.9
Masallı rayonu	277.4	-	22.4	130.3
Cəlilabad rayonu	74.0	-	13.0	43.0
<b>Quba-Xaçmaz iqtisadi rayonu</b>	<b>529.1</b>	-	<b>6.0</b>	<b>298.1</b>
Qusar rayonu	221.3	-	-	88.1
Xaçmaz rayonu	154.0	-	5.0	90.0
Quba rayonu	149.8	-	1.0	120.0
Şabran rayonu	4.0	-	-	-
<b>Aran iqtisadi rayonu</b>	<b>10110.7</b>	<b>121.0</b>	<b>3549.8</b>	<b>4934.3</b>
Göyçay rayonu	52.9	-	2.2	13.2
Beyləqan rayonu	1558.0	-	1046.9	403.0
Ağcabədi rayonu	4665.5	121.0	2377.8	1600.6
Bərdə rayonu	1622.0	-	-	1622.0
Neftçala rayonu	1.4	-	-	0.3
Biləsuvar rayonu	48.1	-	-	4.2
Salyan rayonu	31.2	-	-	7.7
Yevlax şəhəri	19.9	-	8.6	5.6
Mingəçevir şəhəri	2.5	-	-	1.2
Ağdaş rayonu	189.5	-	11.6	42.8
Ucar rayonu	93.6	-	2.1	10.8
Zərdab rayonu	403.3	-	-	174.5

	Məhsul istehsal edilmişdir, sentner	Məhsul satılmışdır, sentner		
		müqavilə əsasında	şifahi razılaşma əsasında	fərdi qaydada
Kürdəmir rayonu	1062.6	-	-	966.2
İmişli rayonu	41.0	-	2.7	15.9
Saatlı rayonu	176.0	-	97.9	8.4
Sabirabad rayonu	141.0	-	-	56.5
Hacıqabul rayonu	1.4	-	-	1.4
Şirvan şəhəri	0.9	-	-	-
<b>Yuxarı Qarabağ iqtisadi rayonu</b>	<b>18507.2</b>	<b>740.0</b>	<b>1491.3</b>	<b>9887.8</b>
Cəbrayıl rayonu	62.0	-	-	33.3
Füzuli rayonu	8.6	-	-	1.5
Ağdam rayonu	18436.6	740.0	1491.3	9853.0
<b>Kəlbəcər-Laçın iqtisadi rayonu</b>	<b>2.4</b>	-	-	-
Laçın rayonu	2.4	-	-	-
<b>Dağlıq Şirvan iqtisadi rayonu</b>	<b>492.1</b>	-	-	<b>153.7</b>
Qobustan rayonu	0.3	-	-	-
İsmayilli rayonu	310.8	-	-	108.0
Ağsu rayonu	170.0	-	-	39.9
Şamaxı rayonu	11.0	-	-	5.8
<b>Naxçıvan Muxtar Respublikası</b>	<b>4819.3</b>	<b>34.0</b>	<b>1083.3</b>	<b>2563.7</b>
Naxçıvan şəhəri	83.9	0.6	2.8	18.0
Şərur rayonu	2276.1	-	557.6	1135.4
Babək rayonu	380.2	29.4	156.1	173.3
Ordubad rayonu	328.8	-	4.2	143.3
Culfa rayonu	1078.4	-	285.6	575.5
Kəngərli rayonu	34.3	-	-	17.5
Şahbuz rayonu	217.6	4.0	77.0	84.7
Sədərək rayonu	420.0	-	-	416.0

**Kartof istehsalı və satışı**  
**Bütün təsərrüfat kateqoriyaları üzrə**

	Məhsul istehsal edilmişdir, sentner	Məhsul satılmışdır, sentner		
		müqavilə əsasında	şifahi razılaşma əsasında	fərdi qaydada
<b>Respublika üzrə</b>	<b>304368.5</b>	<b>22805.6</b>	<b>16685.6</b>	<b>68964.0</b>
<b>Bakı şəhəri</b>	<b>6.6</b>	-	<b>2.5</b>	<b>4.1</b>
Qaradağ rayonu	1.9	-	-	1.9
Xəzər rayonu	4.7	-	2.5	2.2
<b>Abşeron iqtisadi rayonu</b>	<b>32.7</b>	<b>12.0</b>	<b>10.0</b>	<b>1.5</b>
Abşeron rayonu	26.4	12.0	10.0	1.3
Sumqayıt şəhəri	6.3	-	-	0.2
<b>Gəncə-Qazax iqtisadi rayonu</b>	<b>181303.2</b>	-	<b>9037.6</b>	<b>40351.2</b>
Gəncə şəhəri	2.1	-	-	1.6
Qazax rayonu	36825.0	-	248.0	10999.0
Ağstafa rayonu	8374.7	-	4978.0	2059.4
Tovuz rayonu	97235.0	-	2031.0	3920.8
Şəmkir rayonu	14061.0	-	699.0	11701.6
Gədəbəy rayonu	18895.3	-	-	7891.0
Daşkəsən rayonu	12.8	-	-	9.8
Samux rayonu	1057.2	-	669.9	196.4
Göygöl rayonu	2019.7	-	391.6	927.0
Goranboy rayonu	2809.7	-	20.1	2644.6
Naftalan şəhəri	10.8	-	-	-
<b>Şəki-Zaqatala iqtisadi rayonu</b>	<b>68553.4</b>	<b>19960.3</b>	<b>46.4</b>	<b>6897.4</b>
Balakən rayonu	2250.0	-	-	1047.7
Zaqatala rayonu	2371.8	-	-	1086.6
Qax rayonu	468.4	-	-	12.5
Şəki şəhəri	441.7	-	16.2	93.9
Oğuz rayonu	331.9	-	-	59.1
Qəbələ rayonu	62689.5	19960.3	30.2	4597.6
<b>Lənkəran iqtisadi rayonu</b>	<b>7099.4</b>	<b>361.2</b>	<b>578.1</b>	<b>1524.3</b>
Astara rayonu	1249.9	-	-	439.9
Lənkəran şəhəri	1869.9	-	316.9	217.6
Lerik rayonu	1844.7	-	-	56.5
Yardımlı rayonu	449.7	257.2	6.4	48.2
Masallı rayonu	381.2	-	35.8	123.1
Cəlilabad rayonu	1304.0	104.0	219.0	639.0
<b>Quba-Xaçmaz iqtisadi rayonu</b>	<b>17026.4</b>	<b>1692.0</b>	<b>653.0</b>	<b>6435.7</b>
Qusar rayonu	12479.9	-	542.0	4798.2
Xaçmaz rayonu	856.0	-	6.0	250.0
Quba rayonu	3622.4	1692.0	105.0	1348.4
Şabran rayonu	51.1	-	-	33.1
Siyəzən rayonu	17.0	-	-	6.0
<b>Aran iqtisadi rayonu</b>	<b>11011.9</b>	<b>108.2</b>	<b>2693.4</b>	<b>3961.6</b>
Göyçay rayonu	955.2	-	79.7	105.1
Beyləqan rayonu	452.9	-	-	185.1
Ağcabədi rayonu	3108.1	108.2	1450.1	1070.4
Bərdə rayonu	107.0	-	-	107.0
Neftçala rayonu	406.8	-	-	233.0
Biləsuvar rayonu	131.8	-	-	10.4
Salyan rayonu	1105.4	-	-	845.8
Yevlax şəhəri	903.5	-	235.4	297.5
Mingəçevir şəhəri	24.4	-	-	15.5
Ağdaş rayonu	992.3	-	135.4	337.6

	Məhsul istehsal edilmişdir, sentner	Məhsul satılmışdır, sentner		
		müqavilə əsasında	şifahi razılaşma əsasında	fərdi qaydada
Ucar rayonu	86.2	-	1.4	13.6
Zərdab rayonu	392.6	-	-	187.0
Kürdəmir rayonu	731.0	-	-	240.9
İmişli rayonu	260.4	-	10.4	122.2
Saatlı rayonu	1137.5	-	781.0	89.6
Sabirabad rayonu	202.5	-	-	95.0
Hacıqabul rayonu	5.9	-	-	5.9
Şirvan şəhəri	8.4	-	-	-
<b>Yuxarı Qarabağ iqtisadi rayonu</b>	<b>821.2</b>	-	<b>0.9</b>	<b>286.9</b>
Cəbrayıl rayonu	112.2	-	-	62.9
Füzuli rayonu	331.3	-	-	104.2
Ağdam rayonu	377.7	-	0.9	119.8
<b>Kəlbəcər-Laçın iqtisadi rayonu</b>	<b>0.5</b>	-	-	-
Laçın rayonu	0.5	-	-	-
<b>Dağlıq Şirvan iqtisadi rayonu</b>	<b>2551.9</b>	-	<b>77.8</b>	<b>1230.9</b>
Qobustan rayonu	32.3	-	-	9.9
İsmayıllı rayonu	1097.2	-	-	493.9
Ağsu rayonu	1143.1	-	77.8	563.8
Şamaxı rayonu	279.2	-	-	163.3
<b>Naxçıvan Muxtar Respublikası</b>	<b>15961.2</b>	<b>671.8</b>	<b>3586.0</b>	<b>8270.5</b>
Naxçıvan şəhəri	162.4	0.7	2.7	31.6
Şərur rayonu	10838.5	525.0	2876.8	5500.0
Babək rayonu	846.4	140.2	440.2	242.4
Ordubad rayonu	1654.6	-	34.5	854.8
Culfa rayonu	813.6	-	86.9	311.0
Kəngərli rayonu	78.9	-	-	55.8
Şahbuz rayonu	446.9	6.0	144.9	163.0
Sədərək rayonu	1120.0	-	-	1112.0

**Şəkər çuğunduru istehsalı və satışı**  
**Bütün təsərrüfat kateqoriyaları üzrə**

	Məhsul istehsal edilmişdir, sentner	Məhsul satılmışdır, sentner		
		müqavilə əsasında	şifahi razılaşma əsasında	fərdi qaydada
<b>Respublika üzrə</b>	<b>1664967.0</b>	<b>1579243.0</b>	<b>1396.7</b>	<b>15734.0</b>
<b>Gəncə-Qazax iqtisadi rayonu</b>	<b>1122310.1</b>	<b>1047037.0</b>	<b>573.2</b>	<b>15412.0</b>
Tovuz rayonu	926171.0	869067.0	-	4.0
Şəmkir rayonu	161647.4	144042.0	32.0	15404.2
Samux rayonu	33931.9	33928.0	-	1.3
Göygöl rayonu	548.6	-	534.0	2.5
Goranboy rayonu	11.2	-	7.2	-
<b>Şəki-Zaqatala iqtisadi rayonu</b>	<b>6.2</b>	<b>-</b>	<b>-</b>	<b>-</b>
Qax rayonu	6.2	-	-	-
<b>Lənkəran iqtisadi rayonu</b>	<b>89.0</b>	<b>14.0</b>	<b>50.0</b>	<b>3.0</b>
Cəlilabad rayonu	89.0	14.0	50.0	3.0
<b>Aran iqtisadi rayonu</b>	<b>410158.5</b>	<b>399798.0</b>	<b>773.5</b>	<b>313.3</b>
Beyləqan rayonu	202229.0	202227.0	2.0	-
Ağcabədi rayonu	1242.0	155.0	771.2	267.3
Bərdə rayonu	3926.0	3880.0	-	46.0
Biləsuvar rayonu	102884.0	93659.0	-	-
İmişli rayonu	35087.0	35087.0	-	-
Saatlı rayonu	0.5	-	0.3	-
Hacıqabul rayonu	64790.0	64790.0	-	-
<b>Yuxarı Qarabağ iqtisadi rayonu</b>	<b>95033.2</b>	<b>95024.0</b>	<b>-</b>	<b>5.7</b>
Cəbrayıl rayonu	9.2	-	-	5.7
Füzuli rayonu	93119.0	93119.0	-	-
Ağdam rayonu	1905.0	1905.0	-	-
<b>Dağlıq Şirvan iqtisadi rayonu</b>	<b>37370.0</b>	<b>37370.0</b>	<b>-</b>	<b>-</b>
Şamaxı rayonu	37370.0	37370.0	-	-

**Sair tərəvəz və bostan məhsulları istehsalı və satışı**  
**Bütün təsərrüfat kateqoriyaları üzrə**

	Məhsul istehsal edilmişdir, sentner	Məhsul satılmışdır, sentner		
		müqavilə əsasında	şifahi razılaşma əsasında	fərdi qaydada
<b>Respublika üzrə</b>	<b>149917.2</b>	<b>35153.6</b>	<b>25267.2</b>	<b>72725.4</b>
<b>Bakı şəhəri</b>	<b>12907.7</b>	<b>10001.1</b>	<b>2369.5</b>	<b>524.1</b>
Binəqədi rayonu	25.1	-	-	25.1
Qaradağ rayonu	7.9	-	-	7.9
Xəzər rayonu	12202.7	10001.1	2137.5	64.1
Sabunçu rayonu	666.7	-	232.0	421.7
Suraxanı rayonu	5.3	-	-	5.3
<b>Abşeron iqtisadi rayonu</b>	<b>12383.7</b>	<b>303.0</b>	<b>10.0</b>	<b>12033.7</b>
Abşeron rayonu	12373.3	303.0	10.0	12033.6
Sumqayıt şəhəri	10.4	-	-	0.1
<b>Gəncə-Qazax iqtisadi rayonu</b>	<b>9475.5</b>	<b>1589.0</b>	<b>1530.4</b>	<b>3537.6</b>
Gəncə şəhəri	8.2	-	2.0	6.0
Qazax rayonu	636.8	-	-	96.0
Ağstafa rayonu	517.4	-	5.2	135.0
Tovuz rayonu	938.6	-	53.7	241.7
Şəmkir rayonu	2804.0	-	239.2	1947.5
Gədəbəy rayonu	452.2	-	-	366.0
Daşkəsən rayonu	0.2	-	-	-
Samux rayonu	2566.8	750.0	898.6	585.3
Göygöl rayonu	344.5	-	81.2	136.7
Goranboy rayonu	1206.2	839.0	250.5	23.3
Naftalan şəhəri	0.6	-	-	-
<b>Şəki-Zaqatala iqtisadi rayonu</b>	<b>5631.4</b>	<b>-</b>	<b>35.7</b>	<b>3359.4</b>
Balakən rayonu	1999.7	-	-	1380.5
Zaqatala rayonu	1240.9	-	-	871.0
Qax rayonu	1428.6	-	-	946.3
Şəki şəhəri	535.6	-	24.7	151.7
Oğuz rayonu	76.2	-	-	4.7
Qəbələ rayonu	350.4	-	11.0	5.2
<b>Lənkəran iqtisadi rayonu</b>	<b>3051.9</b>	<b>0.3</b>	<b>173.3</b>	<b>1138.7</b>
Astara rayonu	327.9	-	-	57.6
Lənkəran şəhəri	1919.3	-	119.3	788.7
Lerik rayonu	12.2	-	-	0.5
Yardımlı rayonu	9.8	0.3	-	0.1
Masallı rayonu	764.7	-	54.0	273.8
Cəlilabad rayonu	18.0	-	-	18.0
<b>Quba-Xaçmaz iqtisadi rayonu</b>	<b>3716.8</b>	<b>22.0</b>	<b>17.0</b>	<b>2172.7</b>
Qusar rayonu	1224.9	-	-	436.8
Xaçmaz rayonu	2259.1	7.0	15.0	1587.0
Quba rayonu	148.9	-	2.0	120.2
Şabran rayonu	24.4	15.0	-	2.6
Siyəzən rayonu	59.5	-	-	26.1
<b>Aran iqtisadi rayonu</b>	<b>92728.9</b>	<b>22578.1</b>	<b>18383.9</b>	<b>46039.4</b>
Göyçay rayonu	1256.9	-	317.7	542.3
Beyləqan rayonu	135.9	-	-	82.2
Ağcabədi rayonu	383.7	13.1	104.3	128.4
Bərdə rayonu	1744.0	-	-	1668.5
Neftçala rayonu	209.9	-	-	84.0
Biləsuvar rayonu	20124.4	19095.0	-	110.5
Salyan rayonu	27318.4	-	-	27060.8

	Məhsul istehsal edilmişdir, sentner	Məhsul satılmışdır, sentner		
		müqavilə əsasında	şifahi razılaşma əsasında	fərdi qaydada
Mingəçevir şəhəri	53.8	-	-	29.1
Ağdaş rayonu	1544.2	-	485.8	102.8
Ucar rayonu	964.7	-	93.2	513.0
Zərdab rayonu	2030.1	-	-	1500.7
Kürdəmir rayonu	7385.1	-	30.0	6533.1
İmişli rayonu	7151.8	200.0	252.2	6159.5
Saatlı rayonu	17486.4	-	17090.7	8.2
Sabirabad rayonu	1495.0	-	-	1389.0
Hacıqabul rayonu	3413.2	3270.0	10.0	123.3
Şirvan şəhəri	31.2	-	-	4.0
<b>Yuxarı Qarabağ iqtisadi rayonu</b>	<b>1706.9</b>	<b>-</b>	<b>3.0</b>	<b>283.3</b>
Cəbrayıl rayonu	11.9	-	-	2.7
Füzuli rayonu	504.0	-	3.0	250.2
Ağdam rayonu	1191.1	-	-	30.4
<b>Kəlbəcər-Laçın iqtisadi rayonu</b>	<b>474.1</b>	<b>-</b>	<b>-</b>	<b>470.0</b>
Laçın rayonu	4.1	-	-	-
Qubadlı rayonu	470.0	-	-	470.0
<b>Dağlıq Şirvan iqtisadi rayonu</b>	<b>2034.4</b>	<b>-</b>	<b>1028.5</b>	<b>531.5</b>
Qobustan rayonu	41.8	-	-	18.2
İsmayıllı rayonu	167.5	-	-	14.1
Ağsu rayonu	1662.2	-	1028.5	403.3
Şamaxı rayonu	162.9	-	-	95.8
<b>Naxçıvan Muxtar Respublikası</b>	<b>5805.8</b>	<b>660.1</b>	<b>1715.9</b>	<b>2634.9</b>
Naxçıvan şəhəri	19.9	-	-	4.1
Şərur rayonu	428.3	-	3.3	274.8
Babək rayonu	2761.5	660.1	1653.7	328.8
Ordubad rayonu	826.0	-	15.2	554.7
Culfa rayonu	443.5	-	43.7	161.4
Kəngərli rayonu	10.6	-	-	4.0
Şahbuz rayonu	1.0	-	-	0.2
Sədərək rayonu	1315.0	-	-	1307.0



**Fermentasiya edilməmiş tütün (quru) istehsalı və satışı**  
**Bütün təsərrüfat kateqoriyaları üzrə**

	Məhsul istehsal edilmişdir, sentner	Məhsul satılmışdır, sentner		
		müqavilə əsasında	şifahi razılaşma əsasında	fərdi qaydada
<b>Respublika üzrə</b>	<b>1947.4</b>	<b>1616.1</b>	-	<b>324.6</b>
<b>Gəncə-Qazax iqtisadi rayonu</b>	<b>638.5</b>	<b>638.5</b>	-	-
Tovuz rayonu	621.0	621.0	-	-
Goranboy rayonu	17.5	17.5	-	-
<b>Şəki-Zaqatala iqtisadi rayonu</b>	<b>1196.3</b>	<b>872.0</b>	-	<b>323.0</b>
Zaqatala rayonu	325.0	4.0	-	320.0
Qax rayonu	50.0	50.0	-	-
Şəki şəhəri	15.3	12.0	-	3.0
Oğuz rayonu	806.0	806.0	-	-
<b>Lənkəran iqtisadi rayonu</b>	<b>108.6</b>	<b>105.6</b>	-	-
Yardımlı rayonu	107.6	105.6	-	-
Masallı rayonu	1.0	-	-	-
<b>Dağlıq Şirvan iqtisadi rayonu</b>	<b>4.0</b>	-	-	<b>1.6</b>
İsmayılлы rayonu	4.0	-	-	1.6

**Xam pambıq istehsalı və satışı**  
**Bütün təsərrüfat kateqoriyaları üzrə**

	Məhsul istehsal edilmişdir, sentner	Məhsul satılmışdır, sentner		
		müqavilə əsasında	şifahi razılaşma əsasında	fərdi qaydada
<b>Respublika üzrə</b>	<b>339691.8</b>	<b>332889.6</b>	<b>6082.7</b>	<b>262.3</b>
<b>Gəncə-Qazax iqtisadi rayonu</b>	<b>2093.3</b>	<b>2066.6</b>	<b>0.4</b>	<b>26.3</b>
Samux rayonu	725.0	725.0	-	-
Goranboy rayonu	1368.3	1341.6	0.4	26.3
<b>Lənkəran iqtisadi rayonu</b>	<b>65.0</b>	<b>65.0</b>	-	-
Cəlilabad rayonu	65.0	65.0	-	-
<b>Aran iqtisadi rayonu</b>	<b>326300.3</b>	<b>319552.8</b>	<b>6082.3</b>	<b>236.0</b>
Beyləqan rayonu	34682.0	34441.0	80.0	65.0
Ağcabədi rayonu	14105.0	12635.0	1450.0	-
Bərdə rayonu	6510.0	6510.0	-	-
Neftçala rayonu	2148.8	2148.8	-	-
Biləsuvar rayonu	45582.8	45582.8	-	-
Salyan rayonu	22016.5	21704.3	-	-
Yevlax şəhəri	17552.3	13000.0	4552.3	-
Ucar rayonu	530.0	530.0	-	-
Zərdab rayonu	2940.0	2940.0	-	-
Kürdəmir rayonu	29651.0	29479.0	-	171.0
İmişli rayonu	75951.5	75951.5	-	-
Saatlı rayonu	56279.5	56279.5	-	-
Sabirabad rayonu	18317.0	18317.0	-	-
Hacıqabul rayonu	33.9	33.9	-	-
<b>Yuxarı Qarabağ iqtisadi rayonu</b>	<b>5062.2</b>	<b>5034.2</b>	-	-
Füzuli rayonu	2404.0	2404.0	-	-
Ağdam rayonu	2658.2	2630.2	-	-
<b>Dağlıq Şirvan iqtisadi rayonu</b>	<b>6171.0</b>	<b>6171.0</b>	-	-
Ağsu rayonu	6171.0	6171.0	-	-

**Meyvə istehsalı və satışı**  
**Bütün təsərrüfat kateqoriyaları üzrə**

	Məhsul istehsal edilmişdir, sentner	Məhsul satılmışdır, sentner		
		müqavilə əsasında	şifahi razılaşma əsasında	fərdi qaydada
<b>Respublika üzrə</b>	<b>759177.1</b>	<b>152716.2</b>	<b>86354.3</b>	<b>209671.4</b>
<b>Bakı şəhəri</b>	<b>533.3</b>	<b>0.4</b>	<b>67.8</b>	<b>465.1</b>
Binəqədi rayonu	71.3	-	-	71.3
Qaradağ rayonu	19.0	-	-	19.0
Xəzər rayonu	103.1	0.4	19.6	83.1
Səbail rayonu	0.8	-	-	0.8
Sabunçu rayonu	336.4	-	48.2	288.2
Suraxanı rayonu	2.8	-	-	2.8
<b>Abşeron iqtisadi rayonu</b>	<b>5424.9</b>	<b>3000.0</b>	<b>1717.0</b>	<b>372.6</b>
Abşeron rayonu	5232.2	3000.0	1717.0	219.8
Sumqayıt şəhəri	192.7	-	-	152.8
<b>Gəncə-Qazax iqtisadi rayonu</b>	<b>73696.8</b>	<b>4012.0</b>	<b>14196.1</b>	<b>30539.8</b>
Gəncə şəhəri	129.9	36.0	14.0	71.2
Qazax rayonu	5322.1	-	-	2240.6
Ağstafa rayonu	3725.6	-	642.5	1340.3
Tovuz rayonu	3460.9	-	4.7	1968.8
Şəmkir rayonu	19652.6	3525.0	310.0	8427.6
Gədəbəy rayonu	13506.0	-	-	6889.0
Daşkəsən rayonu	6.2	-	-	3.9
Samux rayonu	18582.7	451.0	12414.1	3674.5
Göygöl rayonu	2613.8	-	168.2	1463.0
Goranboy rayonu	6638.0	-	640.6	4429.8
Naftalan şəhəri	59.0	-	2.0	31.2
<b>Şəki-Zaqatala iqtisadi rayonu</b>	<b>57283.3</b>	<b>6415.2</b>	<b>10073.8</b>	<b>27946.1</b>
Balakən rayonu	21411.9	1576.0	8347.7	8166.7
Zaqatala rayonu	16256.5	-	613.0	12547.3
Qax rayonu	7265.7	3529.2	100.0	1876.4
Şəki şəhəri	3071.5	-	119.5	759.8
Oğuz rayonu	1526.9	-	-	823.5
Qəbələ rayonu	7750.8	1310.0	893.6	3772.4
<b>Lənkəran iqtisadi rayonu</b>	<b>28807.9</b>	<b>56.3</b>	<b>3241.0</b>	<b>17265.9</b>
Astara rayonu	15315.4	-	816.0	12122.9
Lənkəran şəhəri	10660.7	2.0	2365.3	4895.4
Lerik rayonu	1267.6	-	-	62.2
Yardımlı rayonu	387.1	54.3	43.8	65.6
Masallı rayonu	1108.0	-	15.9	65.9
Cəlilabad rayonu	69.0	-	-	54.0
<b>Quba-Xaçmaz iqtisadi rayonu</b>	<b>399830.9</b>	<b>95690.3</b>	<b>16213.0</b>	<b>67900.8</b>
Qusar rayonu	238390.0	74165.7	910.0	11291.9
Xaçmaz rayonu	55582.3	667.0	3229.0	17025.8
Quba rayonu	67247.8	20857.6	7224.0	36545.0
Şabran rayonu	38275.2	-	4850.0	2857.9
Siyəzən rayonu	335.6	-	-	180.2
<b>Aran iqtisadi rayonu</b>	<b>157509.3</b>	<b>42987.3</b>	<b>37675.9</b>	<b>45501.4</b>
Göyçay rayonu	55528.0	25387.0	18600.3	8497.1
Beyləqan rayonu	1412.6	2.0	1.3	691.3
Ağcabədi rayonu	5707.5	212.2	1916.6	1709.1
Bərdə rayonu	2608.0	-	-	1136.9
Neftçala rayonu	332.7	-	-	61.6
Biləsuvar rayonu	21014.8	12068.4	-	6307.9

	Məhsul istehsal edilmişdir, sentner	Məhsul satılmışdır, sentner		
		müqavilə əsasında	şifahi razılaşma əsasında	fərdi qaydada
Salyan rayonu	3726.8	-	-	2569.1
Yevlax şəhəri	15810.1	-	5299.8	5026.7
Mingəçevir şəhəri	219.2	-	-	121.7
Ağdaş rayonu	16680.6	4764.6	7246.1	1646.2
Ucar rayonu	6652.4	2.7	832.3	3842.8
Zərdab rayonu	4321.8	-	-	1759.4
Kürdəmir rayonu	10241.5	-	1535.5	5768.5
İmişli rayonu	2247.9	550.4	52.3	406.0
Saatlı rayonu	3338.7	-	2079.2	124.3
Sabirabad rayonu	6730.5	-	-	5273.1
Hacıqabul rayonu	608.9	-	61.2	519.6
Şirvan şəhəri	327.3	-	51.4	40.0
<b>Yuxarı Qarabağ iqtisadi rayonu</b>	<b>4644.3</b>	<b>-</b>	<b>50.9</b>	<b>1730.2</b>
Cəbrayıl rayonu	340.5	-	-	12.3
Füzuli rayonu	3256.0	-	41.8	1642.5
Ağdam rayonu	1047.8	-	9.1	75.4
<b>Kəlbəcər-Laçın iqtisadi rayonu</b>	<b>38.1</b>	<b>-</b>	<b>-</b>	<b>-</b>
Laçın rayonu	38.1	-	-	-
<b>Dağlıq Şirvan iqtisadi rayonu</b>	<b>12311.7</b>	<b>-</b>	<b>399.1</b>	<b>8451.2</b>
Qobustan rayonu	419.4	-	-	127.2
İsmayılı rayonu	2012.1	-	5.0	847.2
Ağsu rayonu	6396.1	-	394.1	4625.1
Şamaxı rayonu	3484.2	-	-	2851.7
<b>Naxçıvan Muxtar Respublikası</b>	<b>19096.7</b>	<b>554.7</b>	<b>2719.7</b>	<b>9498.5</b>
Naxçıvan şəhəri	1212.8	6.3	55.3	361.0
Şərur rayonu	6327.3	-	199.8	4112.5
Babək rayonu	2265.1	521.6	1350.5	221.2
Ordubad rayonu	3649.7	-	72.0	2379.8
Culfa rayonu	3164.6	-	395.6	1191.8
Kəngərli rayonu	132.6	-	-	78.0
Şahbuz rayonu	1999.7	26.8	646.5	866.2
Sədərək rayonu	345.0	-	-	288.0

**Nar istehsalı və satışı**  
**Bütün təsərrüfat kateqoriyaları üzrə**

	Məhsul istehsal edilmişdir, sentner	Məhsul satılmışdır, sentner		
		müqavilə əsasında	şifahi razılaşma əsasında	fərdi qaydada
<b>Respublika üzrə</b>	<b>94933.9</b>	<b>40506.7</b>	<b>10223.8</b>	<b>30302.4</b>
<b>Bakı şəhəri</b>	<b>109.7</b>	-	<b>16.6</b>	<b>93.1</b>
Binəqədi rayonu	15.0	-	-	15.0
Qaradağ rayonu	5.2	-	-	5.2
Xəzər rayonu	18.2	-	4.1	14.1
Sabunçu rayonu	70.9	-	12.5	58.4
Suraxanı rayonu	0.5	-	-	0.5
<b>Abşeron iqtisadi rayonu</b>	<b>89.6</b>	-	-	<b>62.6</b>
Abşeron rayonu	27.5	-	-	10.8
Sumqayıt şəhəri	62.1	-	-	51.8
<b>Gəncə-Qazax iqtisadi rayonu</b>	<b>8244.2</b>	<b>1441.0</b>	<b>1005.9</b>	<b>2915.4</b>
Gəncə şəhəri	30.4	1.0	8.0	19.8
Qazax rayonu	341.4	-	-	31.0
Ağstafa rayonu	305.3	-	0.6	67.6
Tovuz rayonu	254.3	-	-	105.9
Şəmkir rayonu	4027.0	1440.0	46.5	1002.6
Samux rayonu	1572.2	-	864.2	476.1
Göygöl rayonu	222.2	-	13.9	113.0
Goranboy rayonu	1468.2	-	70.6	1086.6
Naftalan şəhəri	23.1	-	2.0	12.8
<b>Şəki-Zaqatala iqtisadi rayonu</b>	<b>421.7</b>	-	<b>8.8</b>	<b>47.5</b>
Balakən rayonu	62.1	-	-	0.1
Zaqatala rayonu	4.5	-	-	4.0
Qax rayonu	45.2	-	-	-
Şəki şəhəri	300.7	-	7.8	41.4
Oğuz rayonu	4.8	-	-	2.0
Qəbələ rayonu	4.3	-	1.0	-
<b>Lənkəran iqtisadi rayonu</b>	<b>422.1</b>	-	<b>0.6</b>	<b>42.8</b>
Astara rayonu	104.5	-	-	19.5
Lənkəran şəhəri	128.3	-	-	5.9
Masallı rayonu	167.3	-	0.6	4.4
Cəlilabad rayonu	22.0	-	-	13.0
<b>Quba-Xaçmaz iqtisadi rayonu</b>	<b>348.8</b>	-	<b>3.0</b>	<b>194.7</b>
Qusar rayonu	6.4	-	-	-
Xaçmaz rayonu	182.0	-	3.0	108.0
Şabran rayonu	96.2	-	-	61.4
Siyəzən rayonu	64.2	-	-	25.3
<b>Aran iqtisadi rayonu</b>	<b>80453.8</b>	<b>39030.5</b>	<b>8670.9</b>	<b>24026.5</b>
Göyçay rayonu	35272.7	25355.0	4289.0	4426.6
Beyləqan rayonu	601.2	1.5	1.1	362.7
Ağcabədi rayonu	979.9	5.2	293.7	271.6
Bərdə rayonu	545.2	-	-	237.7
Neftçala rayonu	163.6	-	-	33.2
Biləsuvar rayonu	18778.6	12068.4	-	5728.0
Salyan rayonu	2051.2	-	-	1662.0
Mingəçevir şəhəri	12.4	-	-	6.0
Ağdaş rayonu	2147.1	1049.0	370.6	197.2
Ucar rayonu	1938.2	1.0	262.5	1122.7
Zərdab rayonu	928.7	-	-	352.5
Kürdəmir rayonu	7220.2	-	1521.0	4476.8

	Məhsul istehsal edilmişdir, sentner	Məhsul satılmışdır, sentner		
		müqavilə əsasında	şifahi razılaşma əsasında	fərdi qaydada
İmişli rayonu	1194.9	550.4	24.2	183.0
Saatlı rayonu	2599.3	-	1824.6	61.5
Sabirabad rayonu	5503.9	-	-	4542.1
Hacıqabul rayonu	386.7	-	49.2	324.8
Şirvan şəhəri	130.0	-	35.0	38.0
<b>Yuxarı Qarabağ iqtisadi rayonu</b>	<b>814.6</b>	<b>-</b>	<b>4.7</b>	<b>200.8</b>
Cəbrayıl rayonu	84.7	-	-	4.4
Füzuli rayonu	423.4	-	0.8	166.6
Ağdam rayonu	306.5	-	3.9	29.8
<b>Kəlbəcər-Laçın iqtisadi rayonu</b>	<b>9.2</b>	<b>-</b>	<b>-</b>	<b>-</b>
Laçın rayonu	9.2	-	-	-
<b>Dağlıq Şirvan iqtisadi rayonu</b>	<b>3326.1</b>	<b>-</b>	<b>373.3</b>	<b>2475.3</b>
Qobustan rayonu	201.4	-	-	103.4
İsmayilli rayonu	130.2	-	-	76.7
Ağsu rayonu	2965.4	-	373.3	2277.3
Şamaxı rayonu	29.1	-	-	17.9
<b>Naxçıvan Muxtar Respublikası</b>	<b>694.1</b>	<b>35.2</b>	<b>140.1</b>	<b>243.7</b>
Naxçıvan şəhəri	134.7	2.0	6.8	44.2
Şərur rayonu	21.0	-	-	2.5
Babək rayonu	177.3	33.2	95.9	23.7
Ordubad rayonu	100.0	-	2.4	58.2
Culfa rayonu	248.5	-	35.0	109.6
Kəngərli rayonu	2.6	-	-	0.5
Sədərək rayonu	10.0	-	-	5.0

**Xurma istehsalı və satışı**  
**Bütün təsərrüfat kateqoriyaları üzrə**

	Məhsul istehsal edilmişdir, sentner	Məhsul satılmışdır, sentner		
		müqavilə əsasında	şifahi razılaşma əsasında	fərdi qaydada
<b>Respublika üzrə</b>	<b>78907.6</b>	<b>3504.3</b>	<b>31949.5</b>	<b>30025.5</b>
<b>Bakı şəhəri</b>	<b>71.1</b>	-	<b>10.1</b>	<b>61.0</b>
Binəqədi rayonu	11.9	-	-	11.9
Qaradağ rayonu	0.7	-	-	0.7
Xəzər rayonu	10.0	-	2.4	7.6
Sabunçu rayonu	47.6	-	7.7	39.9
Suraxanı rayonu	0.8	-	-	0.8
<b>Abşeron iqtisadi rayonu</b>	<b>130.0</b>	-	-	<b>65.3</b>
Abşeron rayonu	109.4	-	-	49.0
Sumqayıt şəhəri	20.6	-	-	16.3
<b>Gəncə-Qazax iqtisadi rayonu</b>	<b>31125.8</b>	<b>2284.0</b>	<b>10912.2</b>	<b>13565.9</b>
Gəncə şəhəri	73.5	26.0	6.0	40.5
Qazax rayonu	2474.5	-	-	1534.0
Ağstafa rayonu	1021.7	-	595.0	276.5
Tovuz rayonu	1829.6	-	2.2	1532.5
Şəmkir rayonu	9430.6	1808.0	188.3	5656.9
Samux rayonu	12361.4	450.0	9615.9	1584.1
Göygöl rayonu	420.0	-	30.8	262.8
Goranboy rayonu	3502.3	-	474.0	2672.7
Naftalan şəhəri	12.1	-	-	5.9
<b>Şəki-Zaqatala iqtisadi rayonu</b>	<b>6788.6</b>	-	<b>269.4</b>	<b>4504.2</b>
Balakən rayonu	3492.0	-	258.7	2710.9
Zaqatala rayonu	2848.4	-	-	1759.5
Qax rayonu	134.6	-	-	3.7
Şəki şəhəri	273.2	-	5.2	30.1
Oğuz rayonu	20.3	-	-	-
Qəbələ rayonu	20.1	-	5.5	-
<b>Lənkəran iqtisadi rayonu</b>	<b>623.2</b>	-	-	<b>171.5</b>
Astara rayonu	296.8	-	-	152.9
Lənkəran şəhəri	219.0	-	-	6.2
Masallı rayonu	107.4	-	-	12.4
<b>Quba-Xaçmaz iqtisadi rayonu</b>	<b>4506.7</b>	<b>40.6</b>	<b>302.0</b>	<b>2868.5</b>
Qusar rayonu	99.6	40.6	3.0	25.0
Xaçmaz rayonu	4003.3	-	299.0	2543.0
Quba rayonu	7.0	-	-	7.0
Şabran rayonu	355.5	-	-	279.1
Siyəzən rayonu	41.3	-	-	14.4
<b>Aran iqtisadi rayonu</b>	<b>34234.8</b>	<b>1179.7</b>	<b>20437.1</b>	<b>7945.8</b>
Göyçay rayonu	15913.4	32.0	12381.5	2669.9
Beyləqan rayonu	191.1	-	0.2	111.7
Ağcabədi rayonu	3161.2	187.7	1241.6	1117.6
Bərdə rayonu	572.4	-	-	535.5
Neftçala rayonu	34.9	-	-	4.8
Biləsuvar rayonu	11.2	-	-	0.4
Salyan rayonu	400.9	-	-	207.0
Yevlax şəhəri	1486.2	-	90.3	794.2
Mingəçevir şəhəri	35.9	-	-	26.5
Ağdaş rayonu	9624.0	960.0	6516.2	1112.7
Ucar rayonu	1012.5	-	145.5	681.2
Zərdab rayonu	920.8	-	-	330.0

	Məhsul istehsal edilmişdir, sentner	Məhsul satılmışdır, sentner		
		müqavilə əsasında	şifahi razılaşma əsasında	fərdi qaydada
Kürdəmir rayonu	62.7	-	-	3.0
İmişli rayonu	91.8	-	1.2	24.7
Saatlı rayonu	112.3	-	47.6	4.2
Sabirabad rayonu	555.1	-	-	308.5
Hacıqabul rayonu	12.9	-	-	11.8
Şirvan şəhəri	35.4	-	13.0	2.0
<b>Yuxarı Qarabağ iqtisadi rayonu</b>	<b>685.1</b>	-	<b>3.5</b>	<b>360.5</b>
Cəbrayıl rayonu	19.4	-	-	0.6
Füzuli rayonu	506.5	-	3.0	353.3
Ağdam rayonu	159.2	-	0.5	6.6
<b>Dağlıq Şirvan iqtisadi rayonu</b>	<b>633.0</b>	-	<b>9.4</b>	<b>427.2</b>
İsmayıllı rayonu	85.4	-	-	60.5
Ağsu rayonu	541.7	-	9.4	364.2
Şamaxı rayonu	6.0	-	-	2.5
<b>Naxçıvan Muxtar Respublikası</b>	<b>109.4</b>	-	<b>5.8</b>	<b>55.7</b>
Naxçıvan şəhəri	2.9	-	-	1.0
Ordubad rayonu	106.5	-	5.8	54.7



**Naringi istehsalı və satışı**  
**Bütün təsərrüfat kateqoriyaları üzrə**

	Məhsul istehsal edilmişdir, sentner	Məhsul satılmışdır, sentner		
		müqavilə əsasında	şifahi razılaşma əsasında	fərdi qaydada
<b>Respublika üzrə</b>	<b>14951.9</b>	-	<b>1616.6</b>	<b>11705.9</b>
<b>Lənkəran iqtisadi rayonu</b>	<b>14951.9</b>	-	<b>1616.6</b>	<b>11705.9</b>
Astara rayonu	10505.0	-	258.0	9469.7
Lənkəran şəhəri	4401.0	-	1358.1	2223.0
Masallı rayonu	45.9	-	0.5	13.2

**Alma istehsalı və satışı**  
**Bütün təsərrüfat kateqoriyaları üzrə**

	Məhsul istehsal edilmişdir, sentner	Məhsul satılmışdır, sentner		
		müqavilə əsasında	şifahi razılaşma əsasında	fərdi qaydada
<b>Respublika üzrə</b>	<b>310927.8</b>	<b>66672.7</b>	<b>15965.6</b>	<b>38155.2</b>
<b>Bakı şəhəri</b>	<b>52.8</b>	-	<b>5.8</b>	<b>47.0</b>
Binəqədi rayonu	11.3	-	-	11.3
Qaradağ rayonu	2.9	-	-	2.9
Xəzər rayonu	5.1	-	1.3	3.8
Sabunçu rayonu	32.9	-	4.5	28.4
Suraxanı rayonu	0.6	-	-	0.6
<b>Abşeron iqtisadi rayonu</b>	<b>24.9</b>	-	-	<b>17.8</b>
Sumqayıt şəhəri	24.9	-	-	17.8
<b>Gəncə-Qazax iqtisadi rayonu</b>	<b>11041.6</b>	-	<b>180.9</b>	<b>3898.4</b>
Gəncə şəhəri	4.9	-	-	3.1
Qazax rayonu	962.4	-	-	361.0
Ağstafa rayonu	651.9	-	7.1	241.7
Tovuz rayonu	571.8	-	1.5	147.4
Şəmkir rayonu	1938.6	-	21.0	549.9
Gədəbəy rayonu	5743.0	-	-	2184.0
Daşkəsən rayonu	2.1	-	-	0.8
Samux rayonu	347.2	-	68.3	145.2
Göygöl rayonu	444.8	-	22.0	223.1
Goranboy rayonu	372.5	-	61.0	42.2
Naftalan şəhəri	2.4	-	-	0.2
<b>Şəki-Zaqatala iqtisadi rayonu</b>	<b>15804.9</b>	<b>2330.0</b>	<b>8070.1</b>	<b>3244.0</b>
Balakən rayonu	10519.9	1550.0	7632.6	632.1
Zaqatala rayonu	61.2	-	-	31.0
Qax rayonu	658.8	270.0	-	3.4
Şəki şəhəri	536.1	-	19.7	116.6
Oğuz rayonu	249.7	-	-	86.9
Qəbələ rayonu	3779.2	510.0	417.8	2374.0
<b>Lənkəran iqtisadi rayonu</b>	<b>1480.9</b>	<b>34.6</b>	<b>19.4</b>	<b>116.1</b>
Astara rayonu	211.6	-	-	21.8
Lənkəran şəhəri	252.0	-	-	8.1
Lerik rayonu	784.1	-	-	40.0
Yardımlı rayonu	155.7	34.6	16.6	36.5
Masallı rayonu	74.6	-	2.8	6.7
Cəlilabad rayonu	3.0	-	-	3.0
<b>Quba-Xaçmaz iqtisadi rayonu</b>	<b>268631.1</b>	<b>64139.2</b>	<b>5365.0</b>	<b>24745.8</b>
Qusar rayonu	191037.6	45055.0	390.0	2690.4
Xaçmaz rayonu	20068.0	-	581.0	2392.7
Quba rayonu	42876.4	19084.2	3894.0	18776.0
Şabran rayonu	14643.1	-	500.0	884.7
Siyəzən rayonu	6.0	-	-	2.0
<b>Aran iqtisadi rayonu</b>	<b>4224.6</b>	<b>2.0</b>	<b>1391.7</b>	<b>509.1</b>
Göyçay rayonu	86.9	-	5.8	12.7
Beyləqan rayonu	138.1	-	-	60.9
Ağcabədi rayonu	346.3	2.0	118.8	69.0
Bərdə rayonu	37.1	-	-	1.8
Neftçala rayonu	4.6	-	-	0.5
Biləsuvar rayonu	139.2	-	-	21.0
Salyan rayonu	203.8	-	-	86.4
Yevlax şəhəri	2311.4	-	1233.0	173.2

	Məhsul istehsal edilmişdir, sentner	Məhsul satılmışdır, sentner		
		müqavilə əsasında	şifahi razılaşma əsasında	fərdi qaydada
Mingəçevir şəhəri	17.6	-	-	4.4
Ağdaş rayonu	153.1	-	5.0	17.7
Ucar rayonu	29.1	-	0.3	6.4
Zərdab rayonu	303.7	-	-	16.0
Kürdəmir rayonu	129.2	-	-	11.2
İmişli rayonu	86.7	-	0.5	5.8
Saatlı rayonu	102.0	-	28.3	3.7
Sabirabad rayonu	107.2	-	-	12.1
Hacıqabul rayonu	7.3	-	-	6.2
Şirvan şəhəri	21.2	-	-	-
<b>Yuxarı Qarabağ iqtisadi rayonu</b>	<b>239.9</b>	<b>-</b>	<b>0.8</b>	<b>29.7</b>
Cəbrayıl rayonu	46.5	-	-	-
Füzuli rayonu	117.5	-	-	27.5
Ağdam rayonu	76.0	-	0.8	2.2
<b>Kəlbəcər-Laçın iqtisadi rayonu</b>	<b>6.8</b>	<b>-</b>	<b>-</b>	<b>-</b>
Laçın rayonu	6.8	-	-	-
<b>Dağlıq Şirvan iqtisadi rayonu</b>	<b>3749.1</b>	<b>-</b>	<b>4.0</b>	<b>2701.2</b>
Qobustan rayonu	55.1	-	-	10.5
İsmayıllı rayonu	728.4	-	4.0	344.2
Ağsu rayonu	342.7	-	-	178.0
Şamaxı rayonu	2622.9	-	-	2168.5
<b>Naxçıvan Muxtar Respublikası</b>	<b>5671.0</b>	<b>166.9</b>	<b>927.9</b>	<b>2846.1</b>
Naxçıvan şəhəri	459.9	2.6	28.0	152.7
Şərur rayonu	2326.4	-	188.5	1513.9
Babək rayonu	597.7	152.3	367.2	53.9
Ordubad rayonu	616.5	-	5.6	359.0
Culfa rayonu	793.9	-	88.7	302.5
Kəngərli rayonu	46.2	-	-	32.4
Şahbuz rayonu	732.4	12.0	249.9	356.7
Sədərək rayonu	98.0	-	-	75.0

**Armud istehsalı və satışı**  
**Bütün təsərrüfat kateqoriyaları üzrə**

	Məhsul istehsal edilmişdir, sentner	Məhsul satılmışdır, sentner		
		müqavilə əsasında	şifahi razılaşma əsasında	fərdi qaydada
<b>Respublika üzrə</b>	<b>46788.8</b>	<b>3359.0</b>	<b>3171.0</b>	<b>17992.1</b>
<b>Bakı şəhəri</b>	<b>25.5</b>	-	<b>3.5</b>	<b>22.0</b>
Binəqədi rayonu	7.0	-	-	7.0
Qaradağ rayonu	1.5	-	-	1.5
Xəzər rayonu	0.2	-	0.2	-
Sabunçu rayonu	16.8	-	3.3	13.5
Suraxanı rayonu	-	-	-	-
<b>Abşeron iqtisadi rayonu</b>	<b>11.4</b>	-	-	<b>7.4</b>
Sumqayıt şəhəri	11.4	-	-	7.4
<b>Gəncə-Qazax iqtisadi rayonu</b>	<b>5695.5</b>	<b>200.0</b>	<b>145.9</b>	<b>1694.1</b>
Gəncə şəhəri	0.9	-	-	0.4
Qazax rayonu	566.8	-	-	121.5
Ağstafa rayonu	298.1	-	5.0	98.3
Tovuz rayonu	276.8	-	-	56.1
Şəmkir rayonu	2069.9	200.0	26.0	465.2
Gədənəy rayonu	1428.0	-	-	576.0
Daşkəsən rayonu	0.4	-	-	0.4
Samux rayonu	323.3	-	74.2	125.8
Göygöl rayonu	382.1	-	15.7	206.3
Goranboy rayonu	348.6	-	25.0	44.2
Naftalan şəhəri	0.6	-	-	-
<b>Şəki-Zaqatala iqtisadi rayonu</b>	<b>2874.9</b>	<b>143.0</b>	<b>81.5</b>	<b>1402.7</b>
Balakən rayonu	1671.5	-	42.9	1062.9
Zaqatala rayonu	4.0	-	-	-
Qax rayonu	349.7	143.0	-	3.3
Şəki şəhəri	286.2	-	5.7	30.3
Oğuz rayonu	74.9	-	-	11.3
Qəbələ rayonu	488.6	-	32.9	294.9
<b>Lənkəran iqtisadi rayonu</b>	<b>1377.2</b>	<b>9.5</b>	<b>31.7</b>	<b>306.3</b>
Astara rayonu	197.6	-	-	41.1
Lənkəran şəhəri	669.5	-	11.9	239.5
Lerik rayonu	214.1	-	-	8.6
Yardımlı rayonu	62.5	9.5	15.3	7.0
Masallı rayonu	228.5	-	4.5	6.1
Cəlilabad rayonu	5.0	-	-	4.0
<b>Quba-Xaçmaz iqtisadi rayonu</b>	<b>27955.1</b>	<b>2758.2</b>	<b>1199.0</b>	<b>11846.6</b>
Qusar rayonu	8542.8	2651.2	160.0	5213.0
Xaçmaz rayonu	7781.9	-	9.0	140.0
Quba rayonu	6962.2	107.0	830.0	5528.7
Şabran rayonu	4662.4	-	200.0	962.8
Siyəzən rayonu	5.7	-	-	2.0
<b>Aran iqtisadi rayonu</b>	<b>4706.9</b>	<b>147.0</b>	<b>1231.1</b>	<b>974.5</b>
Göyçay rayonu	603.2	-	210.0	169.8
Beyləqan rayonu	100.8	-	-	36.3
Ağcabədi rayonu	216.7	-	93.6	26.2
Bərdə rayonu	28.4	-	-	-
Neftçala rayonu	7.9	-	-	0.4
Biləsuvar rayonu	127.0	-	-	23.6
Salyan rayonu	133.5	-	-	49.1
Yevlax şəhəri	2452.6	-	890.9	579.8

	Məhsul istehsal edilmişdir, sentner	Məhsul satılmışdır, sentner		
		müqavilə əsasında	şifahi razılaşma əsasında	fərdi qaydada
Mingəçevir şəhəri	13.2	-	-	3.8
Ağdaş rayonu	348.6	147.0	14.8	39.4
Ucar rayonu	42.4	-	3.6	8.0
Zərdab rayonu	192.3	-	-	4.0
Kürdəmir rayonu	203.0	-	-	12.1
İmişli rayonu	53.9	-	0.3	4.4
Saatlı rayonu	62.0	-	17.9	2.8
Sabirabad rayonu	94.3	-	-	8.6
Hacıqabul rayonu	7.3	-	-	6.2
Şirvan şəhəri	19.6	-	-	-
<b>Yuxarı Qarabağ iqtisadi rayonu</b>	<b>197.6</b>	<b>-</b>	<b>0.3</b>	<b>15.6</b>
Cəbrayıl rayonu	43.5	-	-	-
Füzuli rayonu	93.7	-	-	15.5
Ağdam rayonu	60.4	-	0.3	0.1
<b>Kəlbəcər-Laçın iqtisadi rayonu</b>	<b>7.8</b>	<b>-</b>	<b>-</b>	<b>-</b>
Laçın rayonu	7.8	-	-	-
<b>Dağlıq Şirvan iqtisadi rayonu</b>	<b>868.8</b>	<b>-</b>	<b>2.8</b>	<b>558.4</b>
Qobustan rayonu	11.2	-	-	-
İsmayıllı rayonu	138.9	-	1.0	59.6
Ağsu rayonu	342.4	-	1.8	180.1
Şamaxı rayonu	376.3	-	-	318.7
<b>Naxçıvan Muxtar Respublikası</b>	<b>3068.3</b>	<b>101.3</b>	<b>475.2</b>	<b>1164.7</b>
Naxçıvan şəhəri	327.5	1.4	8.3	93.6
Şərur rayonu	914.4	-	-	441.9
Babək rayonu	424.3	92.9	257.0	37.3
Ordubad rayonu	418.7	-	1.1	227.0
Culfa rayonu	511.3	-	63.2	171.1
Kəngərli rayonu	23.2	-	-	11.8
Şahbuz rayonu	425.8	7.0	145.6	170.0
Sədərək rayonu	23.0	-	-	12.0

**Gavalı istehsalı və satışı**  
**Bütün təsərrüfat kateqoriyaları üzrə**

	Məhsul istehsal edilmişdir, sentner	Məhsul satılmışdır, sentner		
		müqavilə əsasında	şifahi razılaşma əsasında	fərdi qaydada
<b>Respublika üzrə</b>	<b>28304.1</b>	<b>1748.2</b>	<b>3921.5</b>	<b>11534.5</b>
<b>Bakı şəhəri</b>	<b>33.9</b>	-	<b>4.2</b>	<b>29.7</b>
Binəqədi rayonu	4.7	-	-	4.7
Qaradağ rayonu	1.0	-	-	1.0
Xəzər rayonu	0.1	-	0.1	-
Sabunçu rayonu	28.0	-	4.1	23.9
Suraxanı rayonu	-	-	-	-
<b>Abşeron iqtisadi rayonu</b>	<b>12.3</b>	-	-	<b>6.0</b>
Abşeron rayonu	10.8	-	-	4.6
Sumqayıt şəhəri	1.5	-	-	1.4
<b>Gəncə-Qazax iqtisadi rayonu</b>	<b>8376.9</b>	<b>77.0</b>	<b>35.9</b>	<b>5170.7</b>
Gəncə şəhəri	7.0	-	-	6.0
Qazax rayonu	118.8	-	-	12.0
Ağstafa rayonu	228.3	-	0.8	121.1
Tovuz rayonu	47.4	-	-	8.8
Şəmkir rayonu	669.5	77.0	-	204.8
Gədəbəy rayonu	6273.0	-	-	4120.0
Daşkəsən rayonu	3.7	-	-	2.7
Samux rayonu	198.9	-	22.0	81.5
Göygöl rayonu	340.3	-	13.1	197.4
Goranboy rayonu	488.3	-	-	416.2
Naftalan şəhəri	1.7	-	-	0.2
<b>Şəki-Zaqatala iqtisadi rayonu</b>	<b>1138.7</b>	<b>69.0</b>	<b>313.0</b>	<b>108.6</b>
Balakən rayonu	524.3	7.0	301.5	54.0
Zaqatala rayonu	7.0	-	-	2.0
Qax rayonu	243.0	62.0	-	17.2
Şəki şəhəri	179.5	-	1.7	6.1
Oğuz rayonu	84.6	-	-	26.7
Qəbələ rayonu	100.2	-	9.8	2.7
<b>Lənkəran iqtisadi rayonu</b>	<b>1176.2</b>	<b>1.8</b>	<b>13.5</b>	<b>309.1</b>
Astara rayonu	182.4	-	-	13.9
Lənkəran şəhəri	613.7	-	7.8	281.7
Lerik rayonu	148.2	-	-	5.6
Yardımlı rayonu	41.7	1.8	3.4	2.0
Masallı rayonu	187.2	-	2.3	2.9
Cəlilabad rayonu	3.0	-	-	3.0
<b>Quba-Xaçmaz iqtisadi rayonu</b>	<b>6677.0</b>	<b>1468.4</b>	<b>715.0</b>	<b>2129.7</b>
Qusar rayonu	1863.8	1374.4	60.0	24.9
Xaçmaz rayonu	2381.5	-	146.0	478.2
Quba rayonu	2217.0	94.0	364.0	1601.8
Şabran rayonu	200.4	-	145.0	23.3
Siyəzən rayonu	14.3	-	-	1.5
<b>Aran iqtisadi rayonu</b>	<b>9629.9</b>	<b>110.1</b>	<b>2671.6</b>	<b>3295.6</b>
Göyçay rayonu	358.0	-	119.3	117.7
Beyləqan rayonu	90.0	-	-	30.9
Ağcabədi rayonu	254.7	-	57.6	70.9
Bərdə rayonu	158.8	-	-	20.0
Neftçala rayonu	23.1	-	-	1.8
Biləsuvar rayonu	277.8	-	-	68.2
Salyan rayonu	372.2	-	-	298.6

	Məhsul istehsal edilmişdir, sentner	Məhsul satılmışdır, sentner		
		müqavilə əsasında	şifahi razılaşma əsasında	fərdi qaydada
Yevlax şəhəri	6887.9	-	2410.6	2505.2
Mingəçevir şəhəri	14.4	-	-	10.8
Ağdaş rayonu	304.4	110.1	3.0	62.5
Ucar rayonu	71.2	-	5.2	19.9
Zərdab rayonu	208.5	-	-	29.0
Kürdəmir rayonu	220.8	-	-	10.6
İmişli rayonu	106.4	-	0.7	9.0
Saatlı rayonu	196.8	-	73.4	25.5
Sabirabad rayonu	57.2	-	-	9.3
Hacıqabul rayonu	6.7	-	-	5.7
Şirvan şəhəri	20.9	-	1.9	-
<b>Yuxarı Qarabağ iqtisadi rayonu</b>	<b>160.6</b>	<b>-</b>	<b>0.2</b>	<b>25.9</b>
Cəbrayıl rayonu	24.7	-	-	-
Füzuli rayonu	102.2	-	-	25.9
Ağdam rayonu	33.7	-	0.2	-
<b>Kəlbəcər-Laçın iqtisadi rayonu</b>	<b>3.9</b>	<b>-</b>	<b>-</b>	<b>-</b>
Laçın rayonu	3.9	-	-	-
<b>Dağlıq Şirvan iqtisadi rayonu</b>	<b>394.2</b>	<b>-</b>	<b>-</b>	<b>200.4</b>
Qobustan rayonu	23.4	-	-	-
İsmayilli rayonu	44.7	-	-	5.8
Ağsu rayonu	315.6	-	-	190.0
Şamaxı rayonu	10.5	-	-	4.6
<b>Naxçıvan Muxtar Respublikası</b>	<b>700.6</b>	<b>21.9</b>	<b>168.2</b>	<b>258.9</b>
Naxçıvan şəhəri	57.8	-	0.1	17.1
Şərur rayonu	55.3	-	-	20.0
Babək rayonu	163.8	20.3	112.6	19.3
Ordubad rayonu	169.5	-	5.5	110.5
Culfa rayonu	111.7	-	19.5	37.2
Kəngərli rayonu	11.3	-	-	3.7
Şahbuz rayonu	127.2	1.6	30.5	47.1
Sədərək rayonu	4.0	-	-	4.0

**Fındıq istehsalı və satışı**  
**Bütün təsərrüfat kateqoriyaları üzrə**

	Məhsul istehsal edilmişdir, sentner	Məhsul satılmışdır, sentner		
		müqavilə əsasında	şifahi razılaşma əsasında	fərdi qaydada
<b>Respublika üzrə</b>	<b>34805.8</b>	<b>1818.1</b>	<b>2976.3</b>	<b>22801.8</b>
<b>Gəncə-Qazax iqtisadi rayonu</b>	<b>1292.5</b>	-	<b>36.2</b>	<b>349.1</b>
Qazax rayonu	287.9	-	-	70.3
Ağstafa rayonu	291.2	-	22.1	150.1
Tovuz rayonu	117.7	-	-	28.8
Şəmkir rayonu	436.0	-	3.0	43.2
Samux rayonu	45.2	-	1.8	4.3
Göygöl rayonu	100.0	-	8.3	48.5
Goranboy rayonu	14.3	-	1.0	3.8
Naftalan şəhəri	0.2	-	-	-
<b>Şəki-Zaqatala iqtisadi rayonu</b>	<b>22507.6</b>	<b>1035.2</b>	<b>905.5</b>	<b>17101.4</b>
Balakən rayonu	3814.5	-	65.0	3183.0
Zaqatala rayonu	13299.5	-	613.0	10726.8
Qax rayonu	2333.1	235.2	-	1816.3
Şəki şəhəri	261.7	-	8.0	50.8
Oğuz rayonu	632.5	-	-	500.8
Qəbələ rayonu	2166.2	800.0	219.5	823.7
<b>Lənkəran iqtisadi rayonu</b>	<b>117.2</b>	<b>2.3</b>	<b>3.9</b>	<b>7.3</b>
Astara rayonu	44.1	-	-	1.0
Lənkəran şəhəri	39.6	-	-	-
Yardımlı rayonu	15.9	2.3	2.5	5.3
Masallı rayonu	16.6	-	1.4	-
Cəlilabad rayonu	1.0	-	-	1.0
<b>Quba-Xaçmaz iqtisadi rayonu</b>	<b>7697.1</b>	<b>760.0</b>	<b>1399.0</b>	<b>4291.9</b>
Qusar rayonu	2569.9	741.0	61.0	1488.9
Xaçmaz rayonu	4370.8	19.0	1309.0	2200.9
Quba rayonu	694.0	-	29.0	569.0
Şabran rayonu	47.1	-	-	26.8
Siyəzən rayonu	15.3	-	-	6.3
<b>Aran iqtisadi rayonu</b>	<b>2053.2</b>	<b>8.8</b>	<b>502.3</b>	<b>704.7</b>
Beyləqan rayonu	55.4	-	-	21.9
Ağcabədi rayonu	136.8	8.8	35.9	23.9
Bərdə rayonu	0.2	-	-	-
Neftçala rayonu	0.7	-	-	-
Biləsuvar rayonu	42.0	-	-	2.3
Salyan rayonu	4.1	-	-	0.5
Yevlax şəhəri	1793.9	-	466.4	654.6
Mingəçevir şəhəri	0.9	-	-	0.1
Ağdaş rayonu	3.2	-	-	-
Ucar rayonu	9.0	-	-	1.2
Zərdab rayonu	5.0	-	-	-
Kürdəmir rayonu	0.4	-	-	-
İmişli rayonu	0.2	-	-	-
Saatlı rayonu	1.3	-	-	0.2
Şirvan şəhəri	0.2	-	-	-
<b>Yuxarı Qarabağ iqtisadi rayonu</b>	<b>196.8</b>	-	<b>1.4</b>	<b>27.5</b>
Cəbrayıl rayonu	0.9	-	-	-
Füzuli rayonu	80.3	-	-	16.5
Ağdam rayonu	115.6	-	1.4	11.0



	Məhsul istehsal edilmişdir, sentner	Məhsul satılmışdır, sentner		
		müqavilə əsasında	şifahi razılaşma əsasında	fərdi qaydada
<b>Dağlıq Şirvan iqtisadi rayonu</b>	<b>336.1</b>	-	<b>1.2</b>	<b>156.0</b>
Qobustan rayonu	0.3	-	-	-
İsmayılı rayonu	198.3	-	-	78.4
Ağsu rayonu	124.8	-	1.2	71.6
Şamaxı rayonu	12.7	-	-	6.0
<b>Naxçıvan Muxtar Respublikası</b>	<b>605.2</b>	<b>11.8</b>	<b>126.8</b>	<b>163.8</b>
Naxçıvan şəhəri	31.5	-	1.0	2.2
Şərur rayonu	88.4	-	-	31.8
Babək rayonu	74.2	11.8	42.1	7.5
Ordubad rayonu	73.3	-	1.5	33.3
Culfa rayonu	178.4	-	22.7	48.4
Kəngərli rayonu	7.2	-	-	2.5
Şahbuz rayonu	135.2	-	59.5	24.1
Sədərək rayonu	17.0	-	-	14.0

**Qoz istehsalı və satışı**  
**Bütün təsərrüfat kateqoriyaları üzrə**

	Məhsul istehsal edilmişdir, sentner	Məhsul satılmışdır, sentner		
		müqavilə əsasında	şifahi razılaşma əsasında	fərdi qaydada
<b>Respublika üzrə</b>	<b>12898.8</b>	<b>286.4</b>	<b>1303.8</b>	<b>5558.6</b>
<b>Gəncə-Qazax iqtisadi rayonu</b>	<b>1763.8</b>	<b>6.0</b>	<b>88.9</b>	<b>564.9</b>
Gəncə şəhəri	7.0	5.0	-	1.0
Qazax rayonu	225.5	-	-	60.8
Ağstafa rayonu	164.3	-	8.9	85.1
Tovuz rayonu	162.7	-	-	55.3
Şəmkir rayonu	437.0	-	11.0	26.0
Gədəbəy rayonu	62.0	-	-	9.0
Samux rayonu	299.3	1.0	48.7	126.2
Göygöl rayonu	244.9	-	13.3	129.5
Goranboy rayonu	160.6	-	7.0	72.0
Naftalan şəhəri	0.6	-	-	-
<b>Şəki-Zaqatala iqtisadi rayonu</b>	<b>1521.4</b>	<b>-</b>	<b>145.1</b>	<b>622.5</b>
Balakən rayonu	137.9	-	3.6	65.5
Zaqatala rayonu	16.8	-	-	10.5
Qax rayonu	91.2	-	-	9.0
Şəki şəhəri	663.8	-	46.8	299.3
Oğuz rayonu	164.1	-	-	115.3
Qəbələ rayonu	447.6	-	94.7	122.9
<b>Lənkəran iqtisadi rayonu</b>	<b>441.8</b>	<b>2.6</b>	<b>5.7</b>	<b>97.7</b>
Astara rayonu	247.9	-	-	82.2
Lənkəran şəhəri	73.1	-	1.4	2.9
Lerik rayonu	33.8	-	-	1.2
Yardımlı rayonu	79.8	2.6	4.3	10.4
Masallı rayonu	5.1	-	-	-
Cəlilabad rayonu	2.0	-	-	1.0
<b>Quba-Xaçmaz iqtisadi rayonu</b>	<b>2097.4</b>	<b>100.0</b>	<b>131.0</b>	<b>1118.7</b>
Qusar rayonu	772.1	100.0	-	141.2
Xaçmaz rayonu	322.5	-	3.0	207.0
Quba rayonu	950.0	-	128.0	739.0
Şabran rayonu	28.4	-	-	16.6
Siyəzən rayonu	24.4	-	-	15.0
<b>Aran iqtisadi rayonu</b>	<b>1700.0</b>	<b>8.0</b>	<b>260.8</b>	<b>494.0</b>
Göyçay rayonu	73.5	-	2.9	12.2
Beyləqan rayonu	51.2	-	-	17.6
Ağcabədi rayonu	287.1	8.0	42.3	59.3
Bərdə rayonu	30.0	-	-	0.4
Neftçala rayonu	0.2	-	-	-
Biləsuvar rayonu	13.7	-	-	-
Yevlax şəhəri	878.0	-	208.6	319.6
Mingəçevir şəhəri	5.0	-	-	0.7
Ağdaş rayonu	252.9	-	6.6	76.4
Ucar rayonu	28.1	-	0.4	1.8
Zərdab rayonu	76.2	-	-	5.9
Kürdəmir rayonu	1.3	-	-	-
İmişli rayonu	1.5	-	-	0.1
Saatlı rayonu	1.4	-	-	0.1
<b>Yuxarı Qarabağ iqtisadi rayonu</b>	<b>229.5</b>	<b>-</b>	<b>2.0</b>	<b>22.5</b>
Cəbrayıl rayonu	0.3	-	-	-

	Məhsul istehsal edilmişdir, sentner	Məhsul satılmışdır, sentner		
		müqavilə əsasında	şifahi razılaşma əsasında	fərdi qaydada
Füzuli rayonu	57.4	-	-	9.4
Ağdam rayonu	171.8	-	2.0	13.0
<b>Dağlıq Şirvan iqtisadi rayonu</b>	<b>648.8</b>	-	-	<b>296.3</b>
Qobustan rayonu	21.0	-	-	7.0
İsmayilli rayonu	424.1	-	-	166.8
Ağsu rayonu	127.3	-	-	77.3
Şamaxı rayonu	76.4	-	-	45.2
<b>Naxçıvan Muxtar Respublikası</b>	<b>4496.1</b>	<b>169.8</b>	<b>670.2</b>	<b>2341.9</b>
Naxçıvan şəhəri	169.4	0.3	11.1	49.8
Şərur rayonu	1153.0	-	8.3	771.7
Babək rayonu	550.2	163.3	320.7	27.5
Ordubad rayonu	1064.2	-	30.6	794.1
Culfa rayonu	909.8	-	138.5	382.5
Kəngərli rayonu	29.9	-	-	21.0
Şahbuz rayonu	577.6	6.2	161.0	268.3
Sədərək rayonu	42.0	-	-	27.0

**Zeytun istehsalı və satışı**  
**Bütün təsərrüfat kateqoriyaları üzrə**

	Məhsul istehsal edilmişdir, sentner	Məhsul satılmışdır, sentner		
		müqavilə əsasında	şifahi razılaşma əsasında	fərdi qaydada
<b>Respublika üzrə</b>	<b>1626.2</b>	-	<b>1596.5</b>	<b>25.7</b>
<b>Bakı şəhəri</b>	<b>23.2</b>	-	<b>4.5</b>	<b>18.7</b>
Binəqədi rayonu	2.4	-	-	2.4
Xəzər rayonu	15.8	-	1.6	14.2
Səbail rayonu	0.8	-	-	0.8
Sabunçu rayonu	4.0	-	2.9	1.0
Suraxanı rayonu	0.2	-	-	0.2
<b>Abşeron iqtisadi rayonu</b>	<b>1592.6</b>	-	<b>1590.0</b>	<b>2.0</b>
Abşeron rayonu	1590.0	-	1590.0	-
Sumqayıt şəhəri	2.6	-	-	2.0
<b>Gəncə-Qazax iqtisadi rayonu</b>	<b>9.5</b>	-	<b>2.0</b>	<b>4.7</b>
Samux rayonu	9.5	-	2.0	4.7
<b>Aran iqtisadi rayonu</b>	<b>0.9</b>	-	-	<b>0.3</b>
Salyan rayonu	0.5	-	-	0.3
Şirvan şəhəri	0.4	-	-	-

**Sair meyvələrin istehsalı və satışı**  
**Bütün təsərrüfat kateqoriyaları üzrə**

	Məhsul istehsal edilmişdir, sentner	Məhsul satılmışdır, sentner		
		müqavilə əsasında	şifahi razılaşma əsasında	fərdi qaydada
<b>Respublika üzrə</b>	<b>135032.2</b>	<b>34820.8</b>	<b>13629.7</b>	<b>41569.8</b>
<b>Bakı şəhəri</b>	<b>217.0</b>	<b>0.4</b>	<b>23.1</b>	<b>193.5</b>
Binəqədi rayonu	18.9	-	-	18.9
Qaradağ rayonu	7.8	-	-	7.8
Xəzər rayonu	53.7	0.4	9.9	43.4
Sabunçu rayonu	136.2	-	13.2	123.0
Suraxanı rayonu	0.5	-	-	0.5
<b>Abşeron iqtisadi rayonu</b>	<b>3564.1</b>	<b>3000.0</b>	<b>127.0</b>	<b>211.6</b>
Abşeron rayonu	3494.5	3000.0	127.0	155.4
Sumqayıt şəhəri	69.6	-	-	56.2
<b>Gəncə-Qazax iqtisadi rayonu</b>	<b>6147.0</b>	<b>4.0</b>	<b>1788.2</b>	<b>2376.6</b>
Gəncə şəhəri	6.2	4.0	-	0.4
Qazax rayonu	344.8	-	-	50.0
Ağstafa rayonu	764.7	-	2.9	300.0
Tovuz rayonu	200.7	-	1.0	34.0
Şəmkir rayonu	644.0	-	14.2	479.0
Samux rayonu	3425.7	-	1717.0	1126.7
Göygöl rayonu	459.4	-	51.1	282.3
Goranboy rayonu	283.1	-	2.0	92.1
Naftalan şəhəri	18.3	-	-	12.1
<b>Şəki-Zaqatala iqtisadi rayonu</b>	<b>6225.6</b>	<b>2838.0</b>	<b>280.4</b>	<b>915.1</b>
Balakən rayonu	1189.7	19.0	43.4	458.2
Zaqatala rayonu	15.1	-	-	13.5
Qax rayonu	3410.1	2819.0	100.0	23.5
Şəki şəhəri	570.3	-	24.6	185.2
Oğuz rayonu	296.0	-	-	80.5
Qəbələ rayonu	744.4	-	112.4	154.2
<b>Lənkəran iqtisadi rayonu</b>	<b>8217.3</b>	<b>5.5</b>	<b>1549.6</b>	<b>4509.3</b>
Astara rayonu	3525.6	-	558.0	2320.8
Lənkəran şəhəri	4264.5	2.0	986.1	2128.1
Lerik rayonu	87.3	-	-	6.8
Yardımlı rayonu	31.5	3.5	1.7	4.4
Masallı rayonu	275.4	-	3.8	20.2
Cəlilabad rayonu	33.0	-	-	29.0
<b>Quba-Xaçmaz iqtisadi rayonu</b>	<b>81917.7</b>	<b>26423.9</b>	<b>7099.0</b>	<b>20704.9</b>
Qusar rayonu	33497.8	24203.5	236.0	1708.5
Xaçmaz rayonu	16472.3	648.0	879.0	8956.0
Quba rayonu	13541.1	1572.4	1979.0	9323.5
Şabran rayonu	18242.1	-	4005.0	603.2
Siyəzən rayonu	164.4	-	-	113.7
<b>Aran iqtisadi rayonu</b>	<b>20505.2</b>	<b>2501.2</b>	<b>2510.5</b>	<b>7551.0</b>
Göyçay rayonu	3220.3	-	1591.8	1088.2
Beyləqan rayonu	184.9	0.5	-	49.3
Ağcabədi rayonu	324.8	0.5	33.1	70.6
Bərdə rayonu	1235.9	-	-	341.5
Neftçala rayonu	97.5	-	-	21.0
Biləsuvar rayonu	1625.4	-	-	464.4
Salyan rayonu	560.6	-	-	265.2
Mingəçevir şəhəri	119.7	-	-	69.4
Ağdaş rayonu	3847.3	2498.5	330.0	140.4

	Məhsul istehsal edilmişdir, sentner	Məhsul satılmışdır, sentner		
		müqavilə əsasında	şifahi razılaşma əsasında	fərdi qaydada
Ucar rayonu	3521.9	1.7	414.8	2001.6
Zərdab rayonu	1686.5	-	-	1022.0
Kürdəmir rayonu	2403.9	-	14.5	1254.8
İmişli rayonu	712.5	-	25.4	179.0
Saatlı rayonu	263.6	-	87.4	26.3
Sabirabad rayonu	412.8	-	-	392.5
Hacıqabul rayonu	188.0	-	12.0	164.9
Şirvan şəhəri	99.6	-	1.5	-
<b>Yuxarı Qarabağ iqtisadi rayonu</b>	<b>2120.2</b>	<b>-</b>	<b>38.0</b>	<b>1047.8</b>
Cəbrayıl rayonu	120.5	-	-	7.3
Füzuli rayonu	1875.1	-	38.0	1027.8
Ağdam rayonu	124.6	-	-	12.7
<b>Kəlbəcər-Laçın iqtisadi rayonu</b>	<b>10.4</b>	<b>-</b>	<b>-</b>	<b>-</b>
Laçın rayonu	10.4	-	-	-
<b>Dağlıq Şirvan iqtisadi rayonu</b>	<b>2355.7</b>	<b>-</b>	<b>8.4</b>	<b>1636.4</b>
Qobustan rayonu	106.9	-	-	6.3
İsmayıllı rayonu	262.1	-	-	55.2
Ağsu rayonu	1636.4	-	8.4	1286.7
Şamaxı rayonu	350.3	-	-	288.3
<b>Naxçıvan Muxtar Respublikası</b>	<b>3752.0</b>	<b>47.8</b>	<b>205.5</b>	<b>2423.7</b>
Naxçıvan şəhəri	29.0	-	-	0.4
Şərur rayonu	1768.8	-	3.0	1330.7
Babək rayonu	277.6	47.8	155.0	52.0
Ordubad rayonu	1101.0	-	19.5	743.0
Culfa rayonu	410.9	-	28.0	140.5
Kəngərli rayonu	12.2	-	-	6.1
Şahbuz rayonu	1.5	-	-	-
Sədərək rayonu	151.0	-	-	151.0

**Giləmeyvə istehsalı və satışı**  
**Bütün təsərrüfat kateqoriyaları üzrə**

	Məhsul istehsal edilmişdir, sentner	Məhsul satılmışdır, sentner		
		müqavilə əsasında	şifahi razılaşma əsasında	fərdi qaydada
<b>Respublika üzrə</b>	<b>3504.2</b>	<b>100.1</b>	<b>762.1</b>	<b>1124.4</b>
<b>Bakı şəhəri</b>	<b>6.2</b>	-	<b>0.5</b>	<b>5.7</b>
Qaradağ rayonu	1.9	-	-	1.9
Xəzər rayonu	3.0	-	0.5	2.5
Sabunçu rayonu	1.3	-	-	1.3
<b>Gəncə-Qazax iqtisadi rayonu</b>	<b>402.1</b>	-	<b>61.2</b>	<b>207.3</b>
Gəncə şəhəri	3.0	-	-	-
Qazax rayonu	22.5	-	-	19.4
Ağstafa rayonu	1.5	-	-	1.1
Samux rayonu	60.0	-	60.0	-
Göygöl rayonu	148.1	-	1.2	126.8
Goranboy rayonu	167.0	-	-	60.0
<b>Şəki-Zaqatala iqtisadi rayonu</b>	<b>19.7</b>	-	-	<b>1.5</b>
Balakən rayonu	0.2	-	-	-
Qax rayonu	7.1	-	-	0.2
Şəki şəhəri	7.6	-	-	0.8
Qəbələ rayonu	4.7	-	-	0.5
<b>Lənkəran iqtisadi rayonu</b>	<b>1394.6</b>	<b>96.0</b>	<b>675.0</b>	<b>419.6</b>
Astara rayonu	117.2	-	-	32.5
Lənkəran şəhəri	215.1	-	-	207.1
Yardımlı rayonu	12.2	-	-	-
Masallı rayonu	2.1	-	-	1.0
Cəlilabad rayonu	1048.0	96.0	675.0	179.0
<b>Quba-Xaçmaz iqtisadi rayonu</b>	<b>609.3</b>	-	<b>8.8</b>	<b>84.6</b>
Qusar rayonu	554.3	-	-	62.6
Xaçmaz rayonu	9.0	-	-	7.0
Quba rayonu	16.0	-	-	15.0
Şabran rayonu	21.2	-	-	-
Siyəzən rayonu	8.8	-	8.8	-
<b>Aran iqtisadi rayonu</b>	<b>370.0</b>	-	<b>2.8</b>	<b>173.3</b>
Beyləqan rayonu	35.4	-	-	8.8
Ağcabədi rayonu	11.4	-	0.7	3.1
Biləsuvar rayonu	10.9	-	-	-
Mingəçevir şəhəri	75.4	-	-	70.4
Ucar rayonu	7.3	-	-	-
Zərdab rayonu	87.0	-	-	12.5
Kürdəmir rayonu	3.3	-	-	-
İmişli rayonu	13.9	-	-	-
Saatlı rayonu	13.5	-	2.1	2.0
Sabirabad rayonu	87.9	-	-	76.5
Şirvan şəhəri	24.0	-	-	-
<b>Yuxarı Qarabağ iqtisadi rayonu</b>	<b>200.5</b>	-	<b>1.6</b>	<b>21.9</b>
Füzuli rayonu	49.5	-	1.6	21.9
Ağdam rayonu	151.0	-	-	-
<b>Dağlıq Şirvan iqtisadi rayonu</b>	<b>305.3</b>	-	-	<b>130.7</b>
Qobustan rayonu	30.0	-	-	-
Ağsu rayonu	274.3	-	-	130.7
Şamaxı rayonu	1.0	-	-	-
<b>Naxçıvan Muxtar Respublikası</b>	<b>196.5</b>	<b>4.1</b>	<b>12.2</b>	<b>79.8</b>

	Məhsul istehsal edilmişdir, sentner	Məhsul satılmışdır, sentner		
		müqavilə əsasında	şifahi razılaşma əsasında	fərdi qaydada
Naxçıvan şəhəri	96.6	-	2.5	25.7
Babək rayonu	18.8	4.1	7.7	2.6
Ordubad rayonu	18.1	-	-	11.3
Culfa rayonu	29.0	-	2.0	6.2
Sədərək rayonu	34.0	-	-	34.0



**Üzüm istehsalı və satışı**  
**Bütün təsərrüfat kateqoriyaları üzrə**

	Məhsul istehsal edilmişdir, sentner	Məhsul satılmışdır, sentner		
		müqavilə əsasında	şifahi razılaşma əsasında	fərdi qaydada
<b>Respublika üzrə</b>	<b>287613.2</b>	<b>94491.1</b>	<b>42756.1</b>	<b>60174.6</b>
<b>Bakı şəhəri</b>	<b>88.6</b>	-	<b>10.5</b>	<b>78.1</b>
Binəqədi rayonu	11.8	-	-	11.8
Qaradağ rayonu	4.8	-	-	4.8
Xəzər rayonu	13.9	-	5.1	8.8
Sabunçu rayonu	57.1	-	5.4	51.7
Suraxanı rayonu	0.9	-	-	0.9
<b>Abşeron iqtisadi rayonu</b>	<b>398.1</b>	<b>350.0</b>	-	<b>41.2</b>
Abşeron rayonu	350.0	350.0	-	-
Sumqayıt şəhəri	48.1	-	-	41.2
<b>Gəncə-Qazax iqtisadi rayonu</b>	<b>129767.3</b>	<b>66075.0</b>	<b>6612.7</b>	<b>3817.3</b>
Gəncə şəhəri	3477.1	3454.0	5.0	17.6
Qazax rayonu	413.0	-	-	372.0
Ağstafa rayonu	9395.6	6933.0	1662.2	480.4
Tovuz rayonu	4171.0	-	2511.8	1356.0
Şəmkir rayonu	10705.2	6768.0	43.1	1148.8
Samux rayonu	37065.9	22248.0	2348.4	200.5
Göygöl rayonu	64229.8	26672.0	5.2	95.9
Goranboy rayonu	307.6	-	37.0	145.4
Naftalan şəhəri	2.2	-	-	0.7
<b>Şəki-Zaqatala iqtisadi rayonu</b>	<b>27279.4</b>	<b>13178.0</b>	<b>4401.0</b>	<b>8924.6</b>
Balakən rayonu	48.3	-	-	9.2
Zaqatala rayonu	29.3	-	-	18.4
Qax rayonu	854.8	292.0	-	-
Şəki şəhəri	73.0	-	-	16.4
Oğuz rayonu	4.1	-	-	0.5
Qəbələ rayonu	26270.0	12886.0	4401.0	8880.1
<b>Lənkəran iqtisadi rayonu</b>	<b>6170.8</b>	<b>45.0</b>	<b>5850.5</b>	<b>28.2</b>
Astara rayonu	139.8	-	-	5.2
Lənkəran şəhəri	5900.7	-	5850.5	1.1
Masallı rayonu	65.3	-	-	10.9
Cəlilabad rayonu	65.0	45.0	-	11.0
<b>Quba-Xaçmaz iqtisadi rayonu</b>	<b>23164.5</b>	-	<b>12458.5</b>	<b>2832.9</b>
Qusar rayonu	379.6	-	-	150.4
Xaçmaz rayonu	450.7	-	8.5	375.5
Şabran rayonu	21437.5	-	12450.0	1902.1
Siyəzən rayonu	896.7	-	-	404.9
<b>Aran iqtisadi rayonu</b>	<b>27540.5</b>	<b>583.1</b>	<b>1950.5</b>	<b>20404.7</b>
Göyçay rayonu	58.4	-	-	1.8
Beyləqan rayonu	985.0	-	337.9	413.8
Ağcabədi rayonu	2261.5	148.1	781.7	908.4
Bərdə rayonu	243.0	-	-	114.1
Neftçala rayonu	37.5	-	-	14.3
Biləsuvar rayonu	177.9	-	-	24.9
Salyan rayonu	8493.6	-	-	7156.2
Yevlax şəhəri	9724.1	-	704.0	8368.6
Mingəçevir şəhəri	31.5	-	-	17.2
Ağdaş rayonu	63.3	-	-	2.1
Zərdab rayonu	532.4	-	-	203.9
Kürdəmir rayonu	3360.8	435.0	-	2572.8

	Məhsul istehsal edilmişdir, sentner	Məhsul satılmışdır, sentner		
		müqavilə əsasında	şifahi razılaşma əsasında	fərdi qaydada
İmişli rayonu	238.7	-	6.1	46.3
Saatlı rayonu	372.7	-	76.7	36.0
Sabirabad rayonu	828.2	-	-	493.6
Hacıqabul rayonu	3.5	-	-	3.3
Şirvan şəhəri	128.5	-	44.1	27.5
<b>Yuxarı Qarabağ iqtisadi rayonu</b>	<b>6136.6</b>	-	<b>5260.8</b>	<b>401.5</b>
Cəbrayıl rayonu	10.5	-	-	1.9
Füzuli rayonu	6007.0	-	5257.9	394.0
Ağdam rayonu	119.1	-	2.9	5.6
<b>Kəlbəcər-Laçın iqtisadi rayonu</b>	<b>10.8</b>	-	-	-
Laçın rayonu	10.8	-	-	-
<b>Dağlıq Şirvan iqtisadi rayonu</b>	<b>64394.0</b>	<b>14186.0</b>	<b>6020.0</b>	<b>22239.2</b>
Qobustan rayonu	408.5	-	-	235.9
İsmayilli rayonu	19616.0	11886.0	6000.0	1703.2
Ağsu rayonu	2762.2	2300.0	20.0	218.7
Şamaxı rayonu	41607.3	-	-	20081.4
<b>Naxçıvan Muxtar Respublikası</b>	<b>2662.5</b>	<b>74.0</b>	<b>191.6</b>	<b>1406.9</b>
Naxçıvan şəhəri	260.6	-	2.8	35.2
Şərur rayonu	286.4	-	5.7	232.0
Babək rayonu	245.6	70.0	123.6	35.4
Ordubad rayonu	54.0	-	1.0	35.4
Culfa rayonu	912.8	-	22.0	518.3
Kəngərli rayonu	550.0	-	-	263.0
Şahbuz rayonu	65.2	4.0	36.5	23.7
Sədərək rayonu	287.9	-	-	263.9

**Süfrə üzümü istehsalı və satışı**  
**Bütün təsərrüfat kateqoriyaları üzrə**

	Məhsul istehsal edilmişdir, sentner	Məhsul satılmışdır, sentner		
		müqavilə əsasında	şifahi razılaşma əsasında	fərdi qaydada
<b>Respublika üzrə</b>	<b>96164.2</b>	<b>6069.1</b>	<b>36033.8</b>	<b>40897.5</b>
<b>Bakı şəhəri</b>	<b>88.6</b>	-	<b>10.5</b>	<b>78.1</b>
Binəqədi rayonu	11.8	-	-	11.8
Qaradağ rayonu	4.8	-	-	4.8
Xəzər rayonu	13.9	-	5.1	8.8
Sabunçu rayonu	57.1	-	5.4	51.7
Suraxanı rayonu	0.9	-	-	0.9
<b>Abşeron iqtisadi rayonu</b>	<b>398.1</b>	<b>350.0</b>	-	<b>41.2</b>
Abşeron rayonu	350.0	350.0	-	-
Sumqayıt şəhəri	48.1	-	-	41.2
<b>Gəncə-Qazax iqtisadi rayonu</b>	<b>16218.6</b>	<b>2731.0</b>	<b>6321.5</b>	<b>3183.4</b>
Gəncə şəhəri	26.1	4.0	5.0	16.6
Qazax rayonu	413.0	-	-	372.0
Ağstafa rayonu	2424.6	-	1649.2	480.4
Tovuz rayonu	3645.9	-	2241.8	1270.5
Şəmkir rayonu	3031.6	-	34.9	762.9
Samux rayonu	5145.9	2727.0	2348.4	43.5
Göygöl rayonu	1221.8	-	5.2	91.4
Goranboy rayonu	307.6	-	37.0	145.4
Naftalan şəhəri	2.2	-	-	0.7
<b>Şəki-Zaqatala iqtisadi rayonu</b>	<b>4434.5</b>	<b>292.0</b>	<b>3872.0</b>	<b>44.5</b>
Balakən rayonu	48.3	-	-	9.2
Zaqatala rayonu	29.3	-	-	18.4
Qax rayonu	323.0	292.0	-	-
Şəki şəhəri	72.9	-	-	16.4
Oğuz rayonu	4.1	-	-	0.5
Qəbələ rayonu	3956.9	-	3872.0	-
<b>Lənkəran iqtisadi rayonu</b>	<b>272.3</b>	-	-	<b>28.2</b>
Astara rayonu	139.8	-	-	5.2
Lənkəran şəhəri	49.2	-	-	1.1
Masallı rayonu	65.3	-	-	10.9
Cəlilabad rayonu	18.0	-	-	11.0
<b>Quba-Xaçmaz iqtisadi rayonu</b>	<b>17376.7</b>	-	<b>12458.5</b>	<b>2545.9</b>
Qusar rayonu	379.1	-	-	150.4
Xaçmaz rayonu	163.7	-	8.5	88.5
Şabran rayonu	16417.2	-	12450.0	1902.1
Siyəzən rayonu	416.7	-	-	404.9
<b>Aran iqtisadi rayonu</b>	<b>18292.9</b>	<b>583.1</b>	<b>1950.5</b>	<b>11160.1</b>
Göyçay rayonu	58.4	-	-	1.8
Beyləqan rayonu	985.0	-	337.9	413.8
Ağcabədi rayonu	2261.5	148.1	781.7	908.4
Bərdə rayonu	243.0	-	-	114.1
Neftçala rayonu	37.5	-	-	14.3
Biləsuvar rayonu	177.9	-	-	24.9
Salyan rayonu	8493.6	-	-	7156.2
Yevlax şəhəri	1715.5	-	704.0	360.0
Mingəçevir şəhəri	31.5	-	-	17.2
Ağdaş rayonu	63.3	-	-	2.1
Zərdab rayonu	532.4	-	-	203.9
Kürdəmir rayonu	2121.8	435.0	-	1336.8

	Məhsul istehsal edilmişdir, sentner	Məhsul satılmışdır, sentner		
		müqavilə əsasında	şifahi razılaşma əsasında	fərdi qaydada
İmişli rayonu	238.7	-	6.1	46.3
Saatlı rayonu	372.7	-	76.7	36.0
Sabirabad rayonu	828.2	-	-	493.6
Hacıqabul rayonu	3.5	-	-	3.3
Şirvan şəhəri	128.5	-	44.1	27.5
<b>Yuxarı Qarabağ iqtisadi rayonu</b>	<b>6116.2</b>	<b>-</b>	<b>5260.8</b>	<b>393.5</b>
Cəbrayıl rayonu	8.5	-	-	1.9
Füzuli rayonu	5988.6	-	5257.9	386.0
Ağdam rayonu	119.1	-	2.9	5.6
<b>Kəlbəcər-Laçın iqtisadi rayonu</b>	<b>10.8</b>	<b>-</b>	<b>-</b>	<b>-</b>
Laçın rayonu	10.8	-	-	-
<b>Dağlıq Şirvan iqtisadi rayonu</b>	<b>30663.8</b>	<b>2045.0</b>	<b>6020.0</b>	<b>22178.1</b>
Qobustan rayonu	319.9	-	-	175.1
İsmayilli rayonu	8175.0	445.0	6000.0	1703.2
Ağsu rayonu	2061.6	1600.0	20.0	218.4
Şamaxı rayonu	20107.3	-	-	20081.4
<b>Naxçıvan Muxtar Respublikası</b>	<b>2291.7</b>	<b>68.0</b>	<b>140.0</b>	<b>1244.5</b>
Naxçıvan şəhəri	227.6	-	2.8	33.3
Şərur rayonu	286.4	-	5.7	232.0
Babək rayonu	191.3	64.0	77.0	35.4
Ordubad rayonu	54.0	-	1.0	35.4
Culfa rayonu	875.3	-	22.0	492.8
Kəngərli rayonu	311.0	-	-	128.0
Şahbuz rayonu	60.2	4.0	31.5	23.7
Sədərək rayonu	285.9	-	-	263.9

**Şərab üzümü istehsalı və satışı**  
**Bütün təsərrüfat kateqoriyaları üzrə**

	Məhsul istehsal edilmişdir, sentner	Məhsul satılmışdır, sentner		
		müqavilə əsasında	şifahi razılaşma əsasında	fərdi qaydada
<b>Respublika üzrə</b>	<b>191448.9</b>	<b>88422.0</b>	<b>6722.3</b>	<b>19277.1</b>
<b>Gəncə-Qazax iqtisadi rayonu</b>	<b>113548.7</b>	<b>63344.0</b>	<b>291.2</b>	<b>633.9</b>
Gəncə şəhəri	3451.0	3450.0	-	1.0
Ağstafa rayonu	6971.0	6933.0	13.0	-
Tovuz rayonu	525.1	-	270.0	85.5
Şəmkir rayonu	7673.6	6768.0	8.2	385.9
Samux rayonu	31920.0	19521.0	-	157.0
Göygöl rayonu	63008.0	26672.0	-	4.5
<b>Şəki-Zaqatala iqtisadi rayonu</b>	<b>22844.9</b>	<b>12886.0</b>	<b>529.0</b>	<b>8880.1</b>
Qax rayonu	531.8	-	-	-
Qəbələ rayonu	22313.1	12886.0	529.0	8880.1
<b>Lənkəran iqtisadi rayonu</b>	<b>5898.5</b>	<b>45.0</b>	<b>5850.5</b>	<b>-</b>
Lənkəran şəhəri	5851.5	-	5850.5	-
Cəlilabad rayonu	47.0	45.0	-	-
<b>Quba-Xaçmaz iqtisadi rayonu</b>	<b>5787.8</b>	<b>-</b>	<b>-</b>	<b>287.0</b>
Qusar rayonu	0.5	-	-	-
Xaçmaz rayonu	287.0	-	-	287.0
Şabran rayonu	5020.3	-	-	-
Siyəzən rayonu	480.0	-	-	-
<b>Aran iqtisadi rayonu</b>	<b>9247.6</b>	<b>-</b>	<b>-</b>	<b>9244.6</b>
Yevlax şəhəri	8008.6	-	-	8008.6
Kürdəmir rayonu	1239.0	-	-	1236.0
<b>Yuxarı Qarabağ iqtisadi rayonu</b>	<b>20.4</b>	<b>-</b>	<b>-</b>	<b>8.0</b>
Cəbrayıl rayonu	2.0	-	-	-
Füzuli rayonu	18.4	-	-	8.0
<b>Dağlıq Şirvan iqtisadi rayonu</b>	<b>33730.2</b>	<b>12141.0</b>	<b>-</b>	<b>61.1</b>
Qobustan rayonu	88.6	-	-	60.8
İsmayıllı rayonu	11441.0	11441.0	-	-
Ağsu rayonu	700.6	700.0	-	0.3
Şamaxı rayonu	21500.0	-	-	-
<b>Naxçıvan Muxtar Respublikası</b>	<b>370.8</b>	<b>6.0</b>	<b>51.6</b>	<b>162.4</b>
Naxçıvan şəhəri	33.0	-	-	1.9
Babək rayonu	54.3	6.0	46.6	-
Culfa rayonu	37.5	-	-	25.5
Kəngərli rayonu	239.0	-	-	135.0
Şahbuz rayonu	5.0	-	5.0	-
Sədərək rayonu	2.0	-	-	-

**Yaşıl çay yarpağı istehsalı və satışı**  
**Bütün təsərrüfat kateqoriyaları üzrə**

	Məhsul istehsal edilmişdir, sentner	Məhsul satılmışdır, sentner		
		müqavilə əsasında	şifahi razılaşma əsasında	fərdi qaydada
<b>Respublika üzrə</b>	<b>2987.8</b>	<b>974.9</b>	<b>1546.7</b>	<b>1.5</b>
<b>Şəki-Zaqatala iqtisadi rayonu</b>	<b>7.7</b>	<b>4.0</b>	-	-
Zaqatala rayonu	7.7	4.0	-	-
<b>Lənkəran iqtisadi rayonu</b>	<b>2980.1</b>	<b>970.9</b>	<b>1546.7</b>	<b>1.5</b>
Astara rayonu	1943.0	-	1482.0	-
Lənkəran şəhəri	1037.1	970.9	64.7	1.5

**Ət (diri çəkiddə) istehsalı və satışı**  
**Bütün təsərrüfat kateqoriyaları üzrə**

	Məhsul istehsal edilmişdir, sentner	Məhsul satılmışdır, sentner		
		müqavilə əsasında	şifahi razılaşma əsasında	fərdi qaydada
<b>Respublika üzrə</b>	<b>801610.3</b>	<b>320070.5</b>	<b>118708.3</b>	<b>229395.5</b>
<b>Bakı şəhəri</b>	<b>59871.6</b>	<b>249.4</b>	<b>76.0</b>	<b>56046.2</b>
Binəqədi rayonu	35.3	-	9.5	25.8
Qaradağ rayonu	14.9	-	-	14.9
Xəzər rayonu	37222.1	9.0	61.2	37151.9
Sabunçu rayonu	3531.2	-	5.3	25.9
Suraxanı rayonu	18743.9	-	-	18743.9
Yasamal rayonu	324.2	240.4	-	83.8
<b>Abşeron iqtisadi rayonu</b>	<b>32335.0</b>	<b>25867.9</b>	<b>36.6</b>	<b>526.0</b>
Xızı rayonu	16736.3	16625.3	-	94.0
Abşeron rayonu	5799.7	-	36.6	405.1
Sumqayıt şəhəri	9799.0	9242.6	-	27.0
<b>Gəncə-Qazax iqtisadi rayonu</b>	<b>50756.1</b>	<b>126.8</b>	<b>9043.4</b>	<b>33542.3</b>
Gəncə şəhəri	75.3	18.5	13.5	42.9
Qazax rayonu	8306.9	-	310.5	4981.2
Ağstafa rayonu	5311.9	3.0	2213.0	1625.7
Tovuz rayonu	13611.8	-	15.8	13031.2
Şəmkir rayonu	7817.5	44.3	724.9	5314.5
Gədəbəy rayonu	2608.0	-	-	2427.0
Daşkəsən rayonu	183.5	-	-	182.2
Samux rayonu	4683.5	-	3113.2	1270.8
Göygöl rayonu	6506.6	-	2603.6	3387.2
Goranboy rayonu	1648.7	61.0	48.9	1277.9
Naftalan şəhəri	2.4	-	-	1.6
<b>Şəki-Zaqatala iqtisadi rayonu</b>	<b>15206.4</b>	<b>3780.0</b>	<b>1075.6</b>	<b>5886.9</b>
Balakən rayonu	1553.7	-	647.9	579.0
Zaqatala rayonu	5017.6	-	28.8	3266.8
Qax rayonu	880.2	-	-	562.6
Şəki şəhəri	2286.3	-	65.0	514.8
Oğuz rayonu	813.0	-	-	714.7
Qəbələ rayonu	4655.6	3780.0	334.0	248.9
<b>Lənkəran iqtisadi rayonu</b>	<b>9316.2</b>	<b>1175.2</b>	<b>1485.1</b>	<b>2953.0</b>
Astara rayonu	1514.7	-	278.9	633.5
Lənkəran şəhəri	5251.7	666.3	776.7	1425.1
Lerik rayonu	332.4	-	-	174.0
Yardımlı rayonu	1360.8	508.9	389.3	240.2
Masallı rayonu	842.7	-	40.2	467.4
Cəlilabad rayonu	14.0	-	-	12.9
<b>Quba-Xaçmaz iqtisadi rayonu</b>	<b>238500.7</b>	<b>219812.5</b>	<b>634.1</b>	<b>7493.3</b>
Qusar rayonu	20501.5	8310.0	8.1	2648.6
Xaçmaz rayonu	4556.6	2632.0	25.0	1111.6
Quba rayonu	2318.1	302.4	498.9	1365.0
Şabran rayonu	162449.2	160362.1	-	2044.8
Siyəzən rayonu	48675.2	48206.0	102.1	323.3
<b>Aran iqtisadi rayonu</b>	<b>351065.8</b>	<b>65521.4</b>	<b>98359.6</b>	<b>99906.6</b>
Göyçay rayonu	6203.2	4988.3	696.6	272.5
Beyləqan rayonu	2139.3	-	189.5	1382.2
Ağcabədi rayonu	1171.3	72.4	295.7	607.3
Bərdə rayonu	9547.1	6000.0	105.0	3292.9
Neftçala rayonu	8081.7	6915.2	4.3	526.1

	Məhsul istehsal edilmişdir, sentner	Məhsul satılmışdır, sentner		
		müqavilə əsasında	şifahi razılaşma əsasında	fərdi qaydada
Biləsuvar rayonu	18737.6	16786.0	-	1555.3
Salyan rayonu	2036.0	-	-	1630.5
Yevlax şəhəri	246426.2	-	93373.4	73092.7
Mingəçevir şəhəri	1.2	-	-	1.2
Ağdaş rayonu	2758.9	-	1029.8	235.3
Ucar rayonu	10265.7	9364.0	134.5	663.7
Zərdab rayonu	2122.7	-	-	1612.7
Kürdəmir rayonu	7393.1	3523.0	261.6	2084.2
İmişli rayonu	4473.3	64.5	397.6	3554.0
Saatlı rayonu	2760.8	-	1860.6	335.4
Sabirabad rayonu	2885.7	-	-	2852.1
Hacıqabul rayonu	24008.0	17808.0	-	6198.3
Şirvan şəhəri	53.9	-	11.0	10.2
<b>Yuxarı Qarabağ iqtisadi rayonu</b>	<b>3602.8</b>	<b>-</b>	<b>358.7</b>	<b>2550.2</b>
Cəbrayıl rayonu	621.0	-	218.4	295.7
Füzuli rayonu	1159.8	-	134.6	787.0
Ağdam rayonu	1822.0	-	5.7	1467.5
<b>Kəlbəcər-Laçın iqtisadi rayonu</b>	<b>3782.5</b>	<b>-</b>	<b>-</b>	<b>917.8</b>
Laçın rayonu	3652.4	-	-	787.7
Qubadlı rayonu	130.1	-	-	130.1
<b>Dağlıq Şirvan iqtisadi rayonu</b>	<b>12677.6</b>	<b>2864.0</b>	<b>309.5</b>	<b>5350.3</b>
Qobustan rayonu	2443.5	-	-	1526.6
İsmayilli rayonu	7001.5	2864.0	-	1819.8
Ağsu rayonu	2365.3	-	309.5	1513.8
Şamaxı rayonu	867.3	-	-	490.1
<b>Naxçıvan Muxtar Respublikası</b>	<b>24495.5</b>	<b>673.3</b>	<b>7329.7</b>	<b>14222.9</b>
Naxçıvan şəhəri	5084.1	22.0	3386.8	262.7
Şərur rayonu	4256.1	10.0	1255.2	2918.8
Babək rayonu	2705.9	599.3	1459.2	480.6
Ordubad rayonu	9221.4	15.0	408.7	8664.7
Culfa rayonu	1178.3	-	90.8	826.7
Kəngərli rayonu	133.4	-	-	99.4
Şahbuz rayonu	1622.9	27.0	729.0	690.8
Sədərək rayonu	293.5	-	-	279.2



**Mal əti istehsalı və satışı**  
**Bütün təsərrüfat kateqoriyaları üzrə**

	Məhsul istehsal edilmişdir, sentner	Məhsul satılmışdır, sentner		
		müqavilə əsasında	şifahi razılaşma əsasında	fərdi qaydada
<b>Respublika üzrə</b>	<b>324912.3</b>	<b>41110.5</b>	<b>82658.9</b>	<b>109187.9</b>
<b>Bakı şəhəri</b>	<b>340.3</b>	<b>190.0</b>	<b>43.3</b>	<b>107.0</b>
Binəqədi rayonu	7.9	-	4.0	3.9
Qaradağ rayonu	11.8	-	-	11.8
Xəzər rayonu	45.5	-	37.5	8.0
Sabunçu rayonu	13.3	-	1.8	11.5
Suraxanı rayonu	2.8	-	-	2.8
Yasamal rayonu	259.0	190.0	-	69.0
<b>Abşeron iqtisadi rayonu</b>	<b>596.1</b>	<b>149.0</b>	<b>29.7</b>	<b>319.6</b>
Xızı rayonu	115.4	9.4	-	89.0
Abşeron rayonu	317.7	-	29.7	209.5
Sumqayıt şəhəri	163.0	139.6	-	21.2
<b>Gəncə-Qazax iqtisadi rayonu</b>	<b>32575.2</b>	<b>70.5</b>	<b>4037.0</b>	<b>24812.5</b>
Gəncə şəhəri	53.1	10.5	7.0	35.6
Qazax rayonu	4374.0	-	147.0	2705.8
Ağstafa rayonu	3091.5	-	1481.4	981.1
Tovuz rayonu	12799.3	-	4.0	12601.9
Şəmkir rayonu	4873.1	-	448.6	3547.2
Gədəbəy rayonu	1084.0	-	-	1046.0
Daşkəsən rayonu	71.2	-	-	70.6
Samux rayonu	1989.4	-	1218.4	678.9
Göygöl rayonu	3330.0	-	696.0	2353.8
Goranboy rayonu	908.0	60.0	34.6	790.0
Naftalan şəhəri	1.6	-	-	1.6
<b>Şəki-Zaqatala iqtisadi rayonu</b>	<b>10853.3</b>	<b>3780.0</b>	<b>826.5</b>	<b>4118.9</b>
Balakən rayonu	1264.3	-	605.5	520.1
Zaqatala rayonu	3375.3	-	28.8	2305.3
Qax rayonu	327.2	-	-	306.9
Şəki şəhəri	1153.8	-	37.7	275.7
Oğuz rayonu	539.5	-	-	519.9
Qəbələ rayonu	4193.2	3780.0	154.5	191.0
<b>Lənkəran iqtisadi rayonu</b>	<b>4914.1</b>	<b>252.5</b>	<b>723.0</b>	<b>1904.5</b>
Astara rayonu	975.4	-	231.0	536.4
Lənkəran şəhəri	2666.2	4.0	228.0	697.6
Lerik rayonu	102.8	-	-	101.1
Yardımlı rayonu	745.6	248.5	236.0	175.4
Masallı rayonu	415.1	-	28.0	385.1
Cəlilabad rayonu	9.0	-	-	8.9
<b>Quba-Xaçmaz iqtisadi rayonu</b>	<b>25637.1</b>	<b>11244.4</b>	<b>107.1</b>	<b>4524.9</b>
Qusar rayonu	19351.7	8310.0	4.5	2049.6
Xaçmaz rayonu	4231.1	2632.0	17.0	952.0
Quba rayonu	1541.4	302.4	42.0	1064.7
Şabran rayonu	262.6	-	-	254.9
Siyəzən rayonu	250.3	-	43.6	203.7
<b>Aran iqtisadi rayonu</b>	<b>228598.7</b>	<b>22694.9</b>	<b>73874.1</b>	<b>63047.0</b>
Göyçay rayonu	735.2	-	543.4	187.7
Beyləqan rayonu	1162.5	-	147.8	841.1
Ağcabədi rayonu	679.1	50.9	188.6	358.8
Bərdə rayonu	8636.0	6000.0	55.0	2581.0
Neftçala rayonu	257.2	-	3.1	170.5

	Məhsul istehsal edilmişdir, sentner	Məhsul satılmışdır, sentner		
		müqavilə əsasında	şifahi razılaşma əsasında	fərdi qaydada
Biləsuvar rayonu	14891.4	13854.0	-	1023.0
Salyan rayonu	1108.6	-	-	1057.5
Yevlax şəhəri	186533.3	-	70372.7	49767.8
Ağdaş rayonu	2350.5	-	994.9	200.0
Ucar rayonu	356.4	-	67.0	289.4
Zərdab rayonu	1380.2	-	-	1335.3
Kürdəmir rayonu	4961.8	2740.0	134.0	1327.8
İmişli rayonu	2612.8	50.0	243.5	2263.7
Saatlı rayonu	1481.6	-	1113.1	225.7
Sabirabad rayonu	1282.9	-	-	1263.4
Hacıqabul rayonu	147.3	-	-	147.0
Şirvan şəhəri	21.9	-	11.0	7.2
<b>Yuxarı Qarabağ iqtisadi rayonu</b>	<b>2146.4</b>	<b>-</b>	<b>232.2</b>	<b>1839.1</b>
Cəbrayıl rayonu	307.6	-	159.2	140.8
Füzuli rayonu	541.9	-	68.7	444.7
Ağdam rayonu	1296.9	-	4.3	1253.6
<b>Kəlbəcər-Laçın iqtisadi rayonu</b>	<b>2163.4</b>	<b>-</b>	<b>-</b>	<b>479.8</b>
Laçın rayonu	2149.1	-	-	465.5
Qubadlı rayonu	14.3	-	-	14.3
<b>Dağlıq Şirvan iqtisadi rayonu</b>	<b>7660.1</b>	<b>2233.0</b>	<b>127.6</b>	<b>3075.2</b>
Qobustan rayonu	1347.3	-	-	897.3
İsmayılлы rayonu	4459.3	2233.0	-	865.2
Ağsu rayonu	1406.5	-	127.6	1016.2
Şamaxı rayonu	447.0	-	-	296.5
<b>Naxçıvan Muxtar Respublikası</b>	<b>9427.6</b>	<b>496.2</b>	<b>2658.5</b>	<b>4959.4</b>
Naxçıvan şəhəri	1095.7	11.8	35.2	188.2
Şərur rayonu	3468.7	10.0	824.3	2606.4
Babək rayonu	1905.9	449.4	1001.8	350.8
Ordubad rayonu	741.5	15.0	264.7	393.1
Culfa rayonu	966.3	-	86.5	758.1
Kəngərli rayonu	68.6	-	-	56.0
Şahbuz rayonu	996.7	10.0	446.0	429.9
Sədərək rayonu	184.2	-	-	176.9

**Qoyun və keçi əti istehsalı və satışı**  
**Bütün təsərrüfat kateqoriyaları üzrə**

	Məhsul istehsal edilmişdir, sentner	Məhsul satılmışdır, sentner		
		müqavilə əsasında	şifahi razılaşma əsasında	fərdi qaydada
<b>Respublika üzrə</b>	<b>87723.2</b>	<b>4831.7</b>	<b>27716.5</b>	<b>37785.7</b>
<b>Bakı şəhəri</b>	<b>117.5</b>	<b>59.4</b>	<b>25.9</b>	<b>32.2</b>
Binəqədi rayonu	6.8	-	5.5	1.3
Qaradağ rayonu	1.0	-	-	1.0
Xəzər rayonu	39.1	9.0	19.9	10.2
Sabunçu rayonu	5.4	-	0.5	4.9
Yasamal rayonu	65.2	50.4	-	14.8
<b>Abşeron iqtisadi rayonu</b>	<b>231.1</b>	<b>35.9</b>	<b>6.9</b>	<b>184.5</b>
Xızı rayonu	40.9	35.9	-	5.0
Abşeron rayonu	184.4	-	6.9	173.7
Sumqayıt şəhəri	5.8	-	-	5.8
<b>Gəncə-Qazax iqtisadi rayonu</b>	<b>13672.8</b>	<b>46.0</b>	<b>4204.3</b>	<b>7184.3</b>
Gəncə şəhəri	10.7	-	5.5	5.2
Qazax rayonu	3131.8	-	158.0	1921.3
Ağstafa rayonu	1560.9	3.0	731.2	534.8
Tovuz rayonu	428.8	-	11.8	339.1
Şəmkir rayonu	1766.2	42.0	213.2	1076.2
Gədəbəy rayonu	1524.0	-	-	1381.0
Daşkəsən rayonu	111.5	-	-	111.2
Samux rayonu	2435.3	-	1852.2	537.7
Göygöl rayonu	2297.8	-	1222.9	900.6
Goranboy rayonu	405.9	1.0	9.5	377.1
<b>Şəki-Zaqatala iqtisadi rayonu</b>	<b>2620.9</b>	<b>-</b>	<b>228.2</b>	<b>1203.3</b>
Balakən rayonu	120.5	-	42.4	53.1
Zaqatala rayonu	1141.6	-	-	577.7
Qax rayonu	286.6	-	-	195.8
Şəki şəhəri	638.2	-	23.4	154.1
Oğuz rayonu	199.7	-	-	184.5
Qəbələ rayonu	234.2	-	162.4	38.2
<b>Lənkəran iqtisadi rayonu</b>	<b>897.1</b>	<b>259.8</b>	<b>212.6</b>	<b>269.7</b>
Astara rayonu	100.0	-	47.9	39.7
Lənkəran şəhəri	79.8	2.0	5.6	36.1
Lerik rayonu	76.8	-	-	71.4
Yardımlı rayonu	563.6	257.8	151.6	56.4
Masallı rayonu	74.9	-	7.5	64.1
Cəlilabad rayonu	2.0	-	-	2.0
<b>Quba-Xaçmaz iqtisadi rayonu</b>	<b>1718.5</b>	<b>-</b>	<b>477.0</b>	<b>918.9</b>
Qusar rayonu	624.7	-	3.6	343.7
Xaçmaz rayonu	156.7	-	8.0	138.1
Quba rayonu	745.3	-	456.9	272.2
Şabran rayonu	117.2	-	-	105.8
Siyəzən rayonu	74.6	-	8.5	59.1
<b>Aran iqtisadi rayonu</b>	<b>60274.3</b>	<b>3746.1</b>	<b>21547.6</b>	<b>24552.9</b>
Göyçay rayonu	191.6	-	130.8	58.3
Beyləqan rayonu	519.4	-	34.4	286.0
Ağcabədi rayonu	337.6	21.5	95.5	190.5
Bərdə rayonu	700.0	-	50.0	650.0
Neftçala rayonu	340.0	-	1.2	176.9
Biləsuvar rayonu	3424.8	2932.0	-	481.6
Salyan rayonu	502.3	-	-	459.5

	Məhsul istehsal edilmişdir, sentner	Məhsul satılmışdır, sentner		
		müqavilə əsasında	şifahi razılaşma əsasında	fərdi qaydada
Yevlax şəhəri	47806.3	-	20317.5	18151.8
Mingəçevir şəhəri	1.2	-	-	1.2
Ağdaş rayonu	219.3	-	34.4	16.1
Ucar rayonu	404.5	-	62.0	339.3
Zərdab rayonu	241.1	-	-	237.1
Kürdəmir rayonu	1902.2	783.0	125.6	680.2
İmişli rayonu	1335.2	9.6	126.3	1152.8
Saatlı rayonu	756.2	-	570.0	89.3
Sabirabad rayonu	1504.5	-	-	1498.8
Hacıqabul rayonu	81.7	-	-	80.5
Şirvan şəhəri	6.3	-	-	3.0
<b>Yuxarı Qarabağ iqtisadi rayonu</b>	<b>768.4</b>	<b>-</b>	<b>108.1</b>	<b>520.5</b>
Cəbrayıl rayonu	253.7	-	59.2	148.3
Füzuli rayonu	281.5	-	47.5	200.1
Ağdam rayonu	233.2	-	1.4	172.1
<b>Kəlbəcər-Laçın iqtisadi rayonu</b>	<b>1571.2</b>	<b>-</b>	<b>-</b>	<b>434.2</b>
Laçın rayonu	1455.4	-	-	318.4
Qubadlı rayonu	115.8	-	-	115.8
<b>Dağlıq Şirvan iqtisadi rayonu</b>	<b>3637.7</b>	<b>601.0</b>	<b>180.7</b>	<b>1590.3</b>
Qobustan rayonu	960.2	-	-	628.8
İsmayılı rayonu	1554.0	601.0	-	357.9
Ağsu rayonu	739.9	-	180.7	432.1
Şamaxı rayonu	383.6	-	-	171.4
<b>Naxçıvan Muxtar Respublikası</b>	<b>2213.7</b>	<b>83.5</b>	<b>725.2</b>	<b>895.0</b>
Naxçıvan şəhəri	247.1	3.0	4.1	19.4
Şərur rayonu	342.7	-	88.0	217.9
Babək rayonu	340.1	64.0	202.3	47.6
Ordubad rayonu	379.2	-	144.0	195.8
Culfa rayonu	167.7	-	3.8	61.4
Kəngərli rayonu	45.7	-	-	33.5
Şahbuz rayonu	625.7	16.5	283.0	260.9
Sədərək rayonu	65.5	-	-	58.5

**Donuz əti istehsalı və satışı**  
**Bütün təsərrüfat kateqoriyaları üzrə**

	Məhsul istehsal edilmişdir, sentner	Məhsul satılmışdır, sentner		
		müqavilə əsasında	şifahi razılaşma əsasında	fərdi qaydada
<b>Respublika üzrə</b>	<b>213.2</b>	<b>30.0</b>	-	<b>67.8</b>
<b>Abşeron iqtisadi rayonu</b>	<b>45.0</b>	-	-	-
Abşeron rayonu	45.0	-	-	-
<b>Şəki-Zaqatala iqtisadi rayonu</b>	<b>113.0</b>	-	-	<b>63.8</b>
Qax rayonu	96.0	-	-	53.8
Qəbələ rayonu	17.0	-	-	10.0
<b>Dağlıq Şirvan iqtisadi rayonu</b>	<b>55.2</b>	<b>30.0</b>	-	<b>4.0</b>
İsmayıl rayonu	55.2	30.0	-	4.0

**Quş əti istehsalı və satışı**  
**Bütün təsərrüfat kateqoriyaları üzrə**

	Məhsul istehsal edilmişdir, sentner	Məhsul satılmışdır, sentner		
		müqavilə əsasında	şifahi razılaşma əsasında	fərdi qaydada
<b>Respublika üzrə</b>	<b>388761.5</b>	<b>274098.3</b>	<b>8332.9</b>	<b>82354.1</b>
<b>Bakı şəhəri</b>	<b>59413.8</b>	-	<b>6.8</b>	<b>55907.0</b>
Binəqədi rayonu	20.6	-	-	20.6
Qaradağ rayonu	2.1	-	-	2.1
Xəzər rayonu	37137.5	-	3.8	37133.7
Sabunçu rayonu	3512.5	-	3.0	9.5
Suraxanı rayonu	18741.1	-	-	18741.1
<b>Abşeron iqtisadi rayonu</b>	<b>31462.8</b>	<b>25683.0</b>	-	<b>21.9</b>
Xızı rayonu	16580.0	16580.0	-	-
Abşeron rayonu	5252.6	-	-	21.9
Sumqayıt şəhəri	9630.2	9103.0	-	-
<b>Gəncə-Qazax iqtisadi rayonu</b>	<b>4508.1</b>	<b>10.3</b>	<b>802.1</b>	<b>1545.6</b>
Gəncə şəhəri	11.5	8.0	1.0	2.1
Qazax rayonu	801.1	-	5.5	354.1
Ağstafa rayonu	659.5	-	0.4	109.8
Tovuz rayonu	383.8	-	-	90.2
Şəmkir rayonu	1178.2	2.3	63.1	691.1
Daşkəsən rayonu	0.8	-	-	0.4
Samux rayonu	258.9	-	42.6	54.2
Göygöl rayonu	878.8	-	684.7	132.8
Goranboy rayonu	334.8	-	4.8	110.8
Naftalan şəhəri	0.8	-	-	-
<b>Şəki-Zaqatala iqtisadi rayonu</b>	<b>1619.2</b>	-	<b>21.0</b>	<b>500.8</b>
Balakən rayonu	168.9	-	-	5.8
Zaqatala rayonu	500.7	-	-	383.8
Qax rayonu	170.4	-	-	6.2
Şəki şəhəri	494.2	-	3.9	85.0
Oğuz rayonu	73.8	-	-	10.3
Qəbələ rayonu	211.2	-	17.1	9.8
<b>Lənkəran iqtisadi rayonu</b>	<b>3505.0</b>	<b>662.9</b>	<b>549.5</b>	<b>778.9</b>
Astara rayonu	439.3	-	-	57.4
Lənkəran şəhəri	2505.7	660.3	543.1	691.4
Lerik rayonu	152.8	-	-	1.5
Yardımlı rayonu	51.6	2.6	1.7	8.4
Masallı rayonu	352.7	-	4.7	18.2
Cəlilabad rayonu	3.0	-	-	2.0
<b>Quba-Xaçmaz iqtisadi rayonu</b>	<b>211145.0</b>	<b>208568.1</b>	<b>50.0</b>	<b>2049.5</b>
Qusar rayonu	525.1	-	-	255.3
Xaçmaz rayonu	168.8	-	-	21.5
Quba rayonu	31.4	-	-	28.1
Şabran rayonu	162069.4	160362.1	-	1684.1
Siyəzən rayonu	48350.3	48206.0	50.0	60.5
<b>Aran iqtisadi rayonu</b>	<b>62192.7</b>	<b>39080.4</b>	<b>2937.9</b>	<b>12306.7</b>
Göyçay rayonu	5276.4	4988.3	22.3	26.5
Beyləqan rayonu	457.4	-	7.3	255.1
Ağcabədi rayonu	154.6	-	11.6	57.9
Bərdə rayonu	211.1	-	-	61.9
Neftçala rayonu	7484.5	6915.2	-	178.7
Biləsuvar rayonu	421.3	-	-	50.8
Salyan rayonu	425.1	-	-	113.5

	Məhsul istehsal edilmişdir, sentner	Məhsul satılmışdır, sentner		
		müqavilə əsasında	şifahi razılaşma əsasında	fərdi qaydada
Yevlax şəhəri	12086.6	-	2683.2	5173.1
Ağdaş rayonu	189.1	-	0.5	19.2
Ucar rayonu	9504.8	9364.0	5.5	35.0
Zərdab rayonu	501.4	-	-	40.3
Kürdəmir rayonu	529.1	-	2.0	76.2
İmişli rayonu	525.3	4.9	27.8	137.5
Saatlı rayonu	523.0	-	177.6	20.4
Sabirabad rayonu	98.3	-	-	89.9
Hacıqabul rayonu	23779.0	17808.0	-	5970.8
Şirvan şəhəri	25.7	-	-	-
<b>Yuxarı Qarabağ iqtisadi rayonu</b>	<b>688.0</b>	<b>-</b>	<b>18.4</b>	<b>190.6</b>
Cəbrayıl rayonu	59.7	-	-	6.6
Füzuli rayonu	336.4	-	18.4	142.2
Ağdam rayonu	291.9	-	-	41.8
<b>Kəlbəcər-Laçın iqtisadi rayonu</b>	<b>47.9</b>	<b>-</b>	<b>-</b>	<b>3.8</b>
Laçın rayonu	47.9	-	-	3.8
<b>Dağlıq Şirvan iqtisadi rayonu</b>	<b>1324.6</b>	<b>-</b>	<b>1.2</b>	<b>680.8</b>
Qobustan rayonu	136.0	-	-	0.4
İsmayıllı rayonu	932.9	-	-	592.7
Ağsu rayonu	218.9	-	1.2	65.5
Şamaxı rayonu	36.7	-	-	22.2
<b>Naxçıvan Muxtar Respublikası</b>	<b>12854.3</b>	<b>93.6</b>	<b>3946.0</b>	<b>8368.5</b>
Naxçıvan şəhəri	3741.3	7.2	3347.5	55.1
Şərur rayonu	444.7	-	342.9	94.5
Babək rayonu	459.9	85.9	255.1	82.2
Ordubad rayonu	8100.7	-	-	8075.8
Culfa rayonu	44.3	-	0.5	7.2
Kəngərli rayonu	19.1	-	-	9.9
Şahbuz rayonu	0.5	0.5	-	-
Sədərək rayonu	43.8	-	-	43.8

**Süd istehsalı və satışı**  
**Bütün təsərrüfat kateqoriyaları üzrə**

	Məhsul istehsal edilmişdir, sentner	Məhsul satılmışdır, sentner		
		müqavilə əsasında	şifahi razılaşma əsasında	fərdi qaydada
<b>Respublika üzrə</b>	<b>1369657.2</b>	<b>320284.7</b>	<b>183512.8</b>	<b>398228.7</b>
<b>Bakı şəhəri</b>	<b>2225.1</b>	<b>1532.2</b>	<b>550.9</b>	<b>142.0</b>
Binəqədi rayonu	38.2	-	-	38.2
Qaradağ rayonu	11.9	-	-	11.9
Xəzər rayonu	1092.5	545.2	546.7	0.6
Sabunçu rayonu	1012.5	987.0	4.2	21.3
Suraxanı rayonu	70.0	-	-	70.0
<b>Abşeron iqtisadi rayonu</b>	<b>25111.1</b>	<b>813.4</b>	<b>1970.0</b>	<b>9272.1</b>
Xızı rayonu	1611.0	-	-	881.0
Abşeron rayonu	22363.8	-	1970.0	8069.8
Sumqayıt şəhəri	1136.3	813.4	-	321.3
<b>Gəncə-Qazax iqtisadi rayonu</b>	<b>118268.2</b>	<b>27336.6</b>	<b>15226.9</b>	<b>56472.5</b>
Gəncə şəhəri	25.1	5.0	5.0	14.7
Qazax rayonu	21961.2	-	594.0	18451.9
Ağstafa rayonu	10290.6	78.6	2623.2	6100.4
Tovuz rayonu	2850.6	-	100.0	1521.2
Şəmkir rayonu	12495.2	-	3361.4	7788.5
Gədəbəy rayonu	17457.0	-	-	10918.0
Daşkəsən rayonu	239.8	-	-	239.6
Samux rayonu	10990.9	-	6085.8	4130.2
Göygöl rayonu	12528.6	250.0	2287.6	5443.2
Goranboy rayonu	29087.3	27003.0	170.0	1653.8
Naftalan şəhəri	342.0	-	-	211.0
<b>Şəki-Zaqatala iqtisadi rayonu</b>	<b>117361.1</b>	<b>62677.0</b>	<b>2520.3</b>	<b>22995.6</b>
Balakən rayonu	12055.8	-	1591.0	5193.9
Zaqatala rayonu	19301.9	-	400.0	11231.2
Qax rayonu	1319.5	-	-	226.0
Şəki şəhəri	36097.3	24710.0	365.3	3611.4
Oğuz rayonu	4544.7	-	-	2612.6
Qəbələ rayonu	44042.0	37967.0	164.0	120.5
<b>Lənkəran iqtisadi rayonu</b>	<b>32202.6</b>	<b>490.0</b>	<b>7646.3</b>	<b>10977.5</b>
Astara rayonu	14349.9	-	5638.0	4098.0
Lənkəran şəhəri	12129.2	20.0	1500.5	4436.8
Lerik rayonu	204.7	-	-	11.1
Yardımlı rayonu	2448.5	470.0	301.7	169.3
Masallı rayonu	3063.3	-	206.1	2256.7
Cəlilabad rayonu	7.0	-	-	5.6
<b>Quba-Xaçmaz iqtisadi rayonu</b>	<b>128998.4</b>	<b>63400.9</b>	<b>3082.0</b>	<b>36013.9</b>
Qusar rayonu	27609.7	16736.0	42.0	3658.4
Xaçmaz rayonu	82092.0	43100.0	1253.0	21661.0
Quba rayonu	10336.0	3564.9	317.0	5863.4
Şabran rayonu	3314.7	-	-	1669.1
Siyəzən rayonu	5646.0	-	1470.0	3162.0
<b>Aran iqtisadi rayonu</b>	<b>748589.6</b>	<b>139472.9</b>	<b>139889.2</b>	<b>233984.7</b>
Göyçay rayonu	5351.8	-	1526.0	1980.6
Beyləqan rayonu	6162.3	1.2	3721.3	1141.9
Ağcabədi rayonu	4559.4	88.7	1965.9	1572.1
Bərdə rayonu	60791.5	60000.0	-	526.5
Neftçala rayonu	6875.0	-	2.0	3618.4
Biləsuvar rayonu	7241.9	-	-	3975.8



	Məhsul istehsal edilmişdir, sentner	Məhsul satılmışdır, sentner		
		müqavilə əsasında	şifahi razılaşma əsasında	fərdi qaydada
Salyan rayonu	6635.4	-	-	5059.2
Yevlax şəhəri	494990.5	-	119750.5	178860.3
Mingəçevir şəhəri	1726.7	-	-	1505.2
Ağdaş rayonu	56398.9	50442.0	1721.8	626.7
Ucar rayonu	779.0	-	17.0	164.3
Zərdab rayonu	12742.0	-	-	6673.0
Kürdəmir rayonu	41316.9	28890.0	948.0	4317.6
İmişli rayonu	14196.5	51.0	902.5	7465.3
Saatlı rayonu	11181.2	-	9313.6	625.0
Sabirabad rayonu	17283.4	-	-	15574.8
Hacıqabul rayonu	304.5	-	-	298.1
Şirvan şəhəri	52.7	-	20.5	-
<b>Yuxarı Qarabağ iqtisadi rayonu</b>	<b>8418.1</b>	<b>315.0</b>	<b>864.1</b>	<b>3667.5</b>
Cəbrayıl rayonu	2473.2	-	575.0	948.0
Füzuli rayonu	2920.9	315.0	289.1	1242.0
Ağdam rayonu	3024.0	-	-	1477.5
<b>Kəlbəcər-Laçın iqtisadi rayonu</b>	<b>3678.4</b>	<b>-</b>	<b>-</b>	<b>1300.9</b>
Laçın rayonu	3573.9	-	-	1259.1
Qubadlı rayonu	104.5	-	-	41.8
<b>Dağlıq Şirvan iqtisadi rayonu</b>	<b>155779.3</b>	<b>21080.0</b>	<b>451.4</b>	<b>12726.0</b>
Qobustan rayonu	5896.8	-	-	1453.2
İsmayilli rayonu	31770.8	21080.0	-	3960.8
Ağsu rayonu	8287.7	-	451.4	3718.4
Şamaxı rayonu	109824.0	-	-	3593.6
<b>Naxçıvan Muxtar Respublikası</b>	<b>29025.4</b>	<b>3166.7</b>	<b>11311.7</b>	<b>10675.9</b>
Naxçıvan şəhəri	475.4	-	2.5	25.8
Şərur rayonu	4643.7	14.7	650.5	3122.6
Babək rayonu	12428.1	3096.0	7018.2	2001.5
Ordubad rayonu	6019.9	26.0	2627.1	2298.7
Culfa rayonu	2518.3	-	216.1	1629.3
Kəngərli rayonu	636.6	-	-	244.8
Şahbuz rayonu	1649.4	30.0	797.3	705.6
Sədərək rayonu	654.0	-	-	647.7

**İnək südü istehsalı və satışı**  
**Bütün təsərrüfat kateqoriyaları üzrə**

	Məhsul istehsal edilmişdir, sentner	Məhsul satılmışdır, sentner		
		müqavilə əsasında	şifahi razılaşma əsasında	fərdi qaydada
<b>Respublika üzrə</b>	<b>1331202.5</b>	<b>316518.4</b>	<b>175523.2</b>	<b>383613.9</b>
<b>Bakı şəhəri</b>	<b>1273.3</b>	<b>1101.9</b>	<b>29.8</b>	<b>141.6</b>
Binəqədi rayonu	38.2	-	-	38.2
Qaradağ rayonu	11.5	-	-	11.5
Xəzər rayonu	141.1	114.9	25.6	0.6
Sabunçu rayonu	1012.5	987.0	4.2	21.3
Suraxanı rayonu	70.0	-	-	70.0
<b>Abşeron iqtisadi rayonu</b>	<b>25111.1</b>	<b>813.4</b>	<b>1970.0</b>	<b>9272.1</b>
Xızı rayonu	1611.0	-	-	881.0
Abşeron rayonu	22363.8	-	1970.0	8069.8
Sumqayıt şəhəri	1136.2	813.4	-	321.3
<b>Gəncə-Qazax iqtisadi rayonu</b>	<b>108665.0</b>	<b>27080.0</b>	<b>13078.4</b>	<b>52224.8</b>
Gəncə şəhəri	20.1	5.0	-	14.7
Qazax rayonu	19057.6	-	509.0	16242.6
Ağstafa rayonu	8055.7	72.0	1332.1	5588.3
Tovuz rayonu	2543.7	-	50.0	1368.2
Şəmkir rayonu	11745.5	-	3302.4	7570.5
Gədəbəy rayonu	17457.0	-	-	10918.0
Daşkəsən rayonu	131.2	-	-	131.1
Samux rayonu	10395.6	-	5850.0	3813.0
Göygöl rayonu	9909.8	-	1865.0	4781.6
Goranboy rayonu	29006.9	27003.0	170.0	1585.7
Naftalan şəhəri	342.0	-	-	211.0
<b>Şəki-Zaqatala iqtisadi rayonu</b>	<b>113691.6</b>	<b>62677.0</b>	<b>1877.7</b>	<b>21324.7</b>
Balakən rayonu	10420.6	-	1100.0	4440.0
Zaqatala rayonu	17866.4	-	300.0	10493.5
Qax rayonu	1252.5	-	-	212.8
Şəki şəhəri	35822.5	24710.0	350.6	3539.4
Oğuz rayonu	4382.5	-	-	2543.6
Qəbələ rayonu	43947.2	37967.0	127.1	95.4
<b>Lənkəran iqtisadi rayonu</b>	<b>30318.1</b>	<b>476.0</b>	<b>6625.3</b>	<b>10463.8</b>
Astara rayonu	12988.3	-	4648.0	4011.9
Lənkəran şəhəri	11705.4	20.0	1469.5	4077.2
Lerik rayonu	202.3	-	-	11.1
Yardımlı rayonu	2414.8	456.0	301.7	155.3
Masallı rayonu	3000.3	-	206.1	2202.7
Cəlilabad rayonu	7.0	-	-	5.6
<b>Quba-Xaçmaz iqtisadi rayonu</b>	<b>127770.6</b>	<b>63400.9</b>	<b>3013.0</b>	<b>35476.7</b>
Qusar rayonu	27231.0	16736.0	42.0	3658.0
Xaçmaz rayonu	81883.0	43100.0	1184.0	21586.0
Quba rayonu	10051.0	3564.9	317.0	5584.4
Şabran rayonu	3050.5	-	-	1526.3
Siyəzən rayonu	5555.0	-	1470.0	3122.0
<b>Aran iqtisadi rayonu</b>	<b>735564.2</b>	<b>137295.9</b>	<b>138842.1</b>	<b>229089.4</b>
Göyçay rayonu	5173.4	-	1502.6	1878.6
Beyləqan rayonu	6145.1	1.2	3721.3	1141.1
Ağcabədi rayonu	4233.4	87.7	1825.8	1436.6
Bərdə rayonu	60771.5	60000.0	-	513.5
Neftçala rayonu	6453.7	-	2.0	3528.4
Biləsuvar rayonu	6694.2	-	-	3733.8

	Məhsul istehsal edilmişdir, sentner	Məhsul satılmışdır, sentner		
		müqavilə əsasında	şifahi razılaşma əsasında	fərdi qaydada
Salyan rayonu	6622.4	-	-	5059.2
Yevlax şəhəri	493553.2	-	119742.1	178855.8
Mingəçevir şəhəri	1381.6	-	-	1192.7
Ağdaş rayonu	55278.9	50442.0	1414.6	457.0
Ucar rayonu	692.0	-	17.0	147.3
Zərdab rayonu	12188.0	-	-	6275.0
Kürdəmir rayonu	36606.9	26760.0	827.0	2982.0
İmişli rayonu	12489.5	5.0	649.5	6674.3
Saatlı rayonu	10978.2	-	9119.7	620.0
Sabirabad rayonu	15975.3	-	-	14325.8
Hacıqabul rayonu	274.2	-	-	268.2
Şirvan şəhəri	52.7	-	20.5	-
<b>Yuxarı Qarabağ iqtisadi rayonu</b>	<b>8067.9</b>	<b>205.0</b>	<b>864.1</b>	<b>3586.5</b>
Cəbrayıl rayonu	2259.0	-	575.0	887.0
Füzuli rayonu	2784.9	205.0	289.1	1222.0
Ağdam rayonu	3024.0	-	-	1477.5
<b>Kəlbəcər-Laçın iqtisadi rayonu</b>	<b>3677.2</b>	<b>-</b>	<b>-</b>	<b>1300.3</b>
Laçın rayonu	3572.7	-	-	1258.5
Qubadlı rayonu	104.5	-	-	41.8
<b>Dağlıq Şirvan iqtisadi rayonu</b>	<b>153850.4</b>	<b>21080.0</b>	<b>422.0</b>	<b>11898.0</b>
Qobustan rayonu	5655.2	-	-	1442.6
İsmayilli rayonu	31658.8	21080.0	-	3909.2
Ağsu rayonu	7116.4	-	422.0	3222.2
Şamaxı rayonu	109420.0	-	-	3324.0
<b>Naxçıvan Muxtar Respublikası</b>	<b>23213.2</b>	<b>2388.3</b>	<b>8800.7</b>	<b>8836.1</b>
Naxçıvan şəhəri	417.4	-	2.5	22.8
Şərur rayonu	4515.9	14.7	625.5	3047.3
Babək rayonu	9293.3	2353.6	5142.4	1559.3
Ordubad rayonu	4786.2	13.0	2326.6	1634.9
Culfa rayonu	2207.4	-	210.7	1458.6
Kəngərli rayonu	527.6	-	-	228.8
Şahbuz rayonu	994.7	7.0	493.0	418.0
Sədərək rayonu	470.7	-	-	466.4

**Camış südü istehsalı və satışı**  
**Bütün təsərrüfat kateqoriyaları üzrə**

	Məhsul istehsal edilmişdir, sentner	Məhsul satılmışdır, sentner		
		müqavilə əsasında	şifahi razılaşma əsasında	fərdi qaydada
<b>Respublika üzrə</b>	<b>22672.7</b>	<b>2660.2</b>	<b>3284.3</b>	<b>9638.2</b>
<b>Gəncə-Qazax iqtisadi rayonu</b>	<b>3230.6</b>	<b>250.0</b>	<b>255.0</b>	<b>2034.7</b>
Gəncə şəhəri	5.0	-	5.0	-
Qazax rayonu	1740.3	-	-	1472.8
Ağstafa rayonu	462.8	-	93.4	292.0
Tovuz rayonu	22.6	-	-	18.4
Şəmkir rayonu	145.0	-	30.0	26.7
Samux rayonu	268.1	-	126.6	121.0
Göygöl rayonu	529.0	250.0	-	54.0
Goranboy rayonu	57.8	-	-	49.8
<b>Şəki-Zaqatala iqtisadi rayonu</b>	<b>2538.5</b>	<b>-</b>	<b>572.5</b>	<b>1257.5</b>
Balakən rayonu	1300.7	-	450.0	586.6
Zaqatala rayonu	893.7	-	100.0	574.5
Qax rayonu	44.1	-	-	13.2
Şəki şəhəri	234.6	-	9.5	69.1
Oğuz rayonu	30.0	-	-	14.0
Qəbələ rayonu	35.4	-	13.0	-
<b>Lənkəran iqtisadi rayonu</b>	<b>1554.8</b>	<b>-</b>	<b>1015.0</b>	<b>449.6</b>
Astara rayonu	1068.0	-	984.0	36.0
Lənkəran şəhəri	423.8	-	31.0	359.6
Masallı rayonu	63.0	-	-	54.0
<b>Quba-Xaçmaz iqtisadi rayonu</b>	<b>568.1</b>	<b>-</b>	<b>62.0</b>	<b>272.8</b>
Xaçmaz rayonu	198.0	-	62.0	75.0
Quba rayonu	15.0	-	-	15.0
Şabran rayonu	264.1	-	-	142.8
Siyəzən rayonu	91.0	-	-	40.0
<b>Aran iqtisadi rayonu</b>	<b>12352.2</b>	<b>2131.0</b>	<b>947.8</b>	<b>4620.5</b>
Göyçay rayonu	146.4	-	19.4	100.0
Ağcabədi rayonu	261.7	1.0	113.3	110.2
Bərdə rayonu	20.0	-	-	13.0
Neftçala rayonu	404.6	-	-	90.0
Biləsuvar rayonu	547.7	-	-	242.0
Salyan rayonu	13.0	-	-	-
Yevlax şəhəri	1420.4	-	-	-
Mingəçevir şəhəri	345.0	-	-	312.4
Ağdaş rayonu	1120.0	-	307.2	169.7
Ucar rayonu	87.0	-	-	17.0
Zərdab rayonu	554.0	-	-	398.0
Kürdəmir rayonu	4264.1	2130.0	85.0	1095.2
İmişli rayonu	1631.0	-	231.0	791.0
Saatlı rayonu	200.9	-	191.9	5.0
Sabirabad rayonu	1307.5	-	-	1248.5
Hacıqabul rayonu	28.9	-	-	28.5
<b>Yuxarı Qarabağ iqtisadi rayonu</b>	<b>135.0</b>	<b>110.0</b>	<b>-</b>	<b>19.5</b>
Füzuli rayonu	135.0	110.0	-	19.5
<b>Kəlbəcər-Laçın iqtisadi rayonu</b>	<b>1.0</b>	<b>-</b>	<b>-</b>	<b>0.6</b>
Laçın rayonu	1.0	-	-	0.6
<b>Dağlıq Şirvan iqtisadi rayonu</b>	<b>1321.5</b>	<b>-</b>	<b>29.4</b>	<b>640.1</b>

	Məhsul istehsal edilmişdir, sentner	Məhsul satılmışdır, sentner		
		müqavilə əsasında	şifahi razılaşma əsasında	fərdi qaydada
Ağsu rayonu	1045.5	-	29.4	455.1
Şamaxı rayonu	276.0	-	-	185.0
<b>Naxçıvan Muxtar Respublikası</b>	<b>970.9</b>	<b>169.2</b>	<b>402.6</b>	<b>342.9</b>
Naxçıvan şəhəri	6.0	-	-	-
Şərur rayonu	74.0	-	25.0	31.2
Babək rayonu	744.2	169.2	377.6	181.0
Ordubad rayonu	48.1	-	-	32.1
Sədərək rayonu	98.6	-	-	98.6

**Qoyun südü istehsalı və satışı**  
**Bütün təsərrüfat kateqoriyaları üzrə**

	Məhsul istehsal edilmişdir, sentner	Məhsul satılmışdır, sentner		
		müqavilə əsasında	şifahi razılaşma əsasında	fərdi qaydada
<b>Respublika üzrə</b>	<b>12732.4</b>	<b>973.3</b>	<b>3696.0</b>	<b>4012.3</b>
<b>Bakı şəhəri</b>	<b>570.0</b>	<b>400.0</b>	<b>170.0</b>	-
Xəzər rayonu	570.0	400.0	170.0	-
<b>Gəncə-Qazax iqtisadi rayonu</b>	<b>5435.9</b>	<b>6.6</b>	<b>1715.9</b>	<b>1960.8</b>
Qazax rayonu	1061.8	-	85.0	677.5
Ağstafa rayonu	1592.1	6.6	1086.7	201.9
Tovuz rayonu	268.9	-	45.0	125.0
Şəmkir rayonu	453.5	-	16.0	165.9
Daşkəsən rayonu	108.6	-	-	108.5
Samux rayonu	285.5	-	88.6	175.9
Göygöl rayonu	1656.2	-	394.6	499.8
Goranboy rayonu	9.2	-	-	6.2
<b>Şəki-Zaqatala iqtisadi rayonu</b>	<b>1090.3</b>	-	<b>65.7</b>	<b>407.1</b>
Balakən rayonu	331.9	-	40.0	167.0
Zaqatala rayonu	535.1	-	-	163.2
Qax rayonu	22.6	-	-	-
Şəki şəhəri	20.3	-	5.2	2.8
Oğuz rayonu	132.2	-	-	55.0
Qəbələ rayonu	48.2	-	20.5	19.1
<b>Lənkəran iqtisadi rayonu</b>	<b>194.5</b>	<b>14.0</b>	<b>3.0</b>	<b>52.1</b>
Astara rayonu	158.4	-	3.0	38.1
Lerik rayonu	2.4	-	-	-
Yardımlı rayonu	33.7	14.0	-	14.0
<b>Quba-Xaçmaz iqtisadi rayonu</b>	<b>632.7</b>	-	<b>7.0</b>	<b>239.4</b>
Qusar rayonu	378.7	-	-	0.4
Xaçmaz rayonu	11.0	-	7.0	-
Quba rayonu	243.0	-	-	239.0
<b>Aran iqtisadi rayonu</b>	<b>592.7</b>	-	<b>74.2</b>	<b>273.5</b>
Göyçay rayonu	32.0	-	4.0	2.0
Beyləqan rayonu	17.2	-	-	0.8
Ağcabədi rayonu	63.1	-	25.8	25.2
Neftçala rayonu	16.7	-	-	-
Yevlax şəhəri	16.9	-	8.4	4.5
Kürdəmir rayonu	445.2	-	36.0	240.4
İmişli rayonu	1.0	-	-	-
Hacıqabul rayonu	0.6	-	-	0.6
<b>Yuxarı Qarabağ iqtisadi rayonu</b>	<b>215.2</b>	-	-	<b>61.5</b>
Cəbrayıl rayonu	214.2	-	-	61.0
Füzuli rayonu	1.0	-	-	0.5
<b>Kəlbəcər-Laçın iqtisadi rayonu</b>	<b>0.2</b>	-	-	-
Laçın rayonu	0.2	-	-	-
<b>Dağlıq Şirvan iqtisadi rayonu</b>	<b>488.8</b>	-	-	<b>139.3</b>
Qobustan rayonu	208.0	-	-	10.1
İsmayılı rayonu	62.0	-	-	26.6
Ağsu rayonu	94.8	-	-	20.0
Şamaxı rayonu	124.0	-	-	82.6
<b>Naxçıvan Muxtar Respublikası</b>	<b>3512.1</b>	<b>552.7</b>	<b>1660.2</b>	<b>878.7</b>
Naxçıvan şəhəri	45.0	-	-	3.0

	Məhsul istehsal edilmişdir, sentner	Məhsul satılmışdır, sentner		
		müqavilə əsasında	şifahi razılaşma əsasında	fərdi qaydada
Şərur rayonu	41.8	-	-	34.1
Babək rayonu	1815.5	525.7	1119.8	122.3
Ordubad rayonu	653.3	4.0	238.5	286.4
Culfa rayonu	219.8	-	4.6	121.7
Kəngərli rayonu	72.0	-	-	6.0
Şahbuz rayonu	633.6	23.0	297.3	274.1
Sədərək rayonu	31.1	-	-	31.1

**Keçi südü istehsalı və satışı**  
**Bütün təsərrüfat kateqoriyaları üzrə**

	Məhsul istehsal edilmişdir, sentner	Məhsul satılmışdır, sentner		
		müqavilə əsasında	şifahi razılaşma əsasında	fərdi qaydada
<b>Respublika üzrə</b>	<b>3049.7</b>	<b>132.8</b>	<b>1009.3</b>	<b>964.2</b>
<b>Bakı şəhəri</b>	<b>381.8</b>	<b>30.3</b>	<b>351.1</b>	<b>0.4</b>
Qaradağ rayonu	0.4	-	-	0.4
Xəzər rayonu	381.4	30.3	351.1	-
<b>Gəncə-Qazax iqtisadi rayonu</b>	<b>936.8</b>	<b>-</b>	<b>177.6</b>	<b>252.3</b>
Qazax rayonu	101.5	-	-	59.0
Ağstafa rayonu	180.0	-	111.0	18.2
Tovuz rayonu	15.4	-	5.0	9.6
Şəmkir rayonu	151.2	-	13.0	25.4
Samux rayonu	41.7	-	20.6	20.3
Göygöl rayonu	433.7	-	28.0	107.8
Goranboy rayonu	13.3	-	-	12.0
<b>Şəki-Zaqatala iqtisadi rayonu</b>	<b>40.8</b>	<b>-</b>	<b>4.4</b>	<b>6.3</b>
Balakən rayonu	2.6	-	1.0	0.3
Zaqatala rayonu	6.7	-	-	-
Qax rayonu	0.3	-	-	-
Şəki şəhəri	20.0	-	-	-
Qəbələ rayonu	11.2	-	3.4	6.0
<b>Lənkəran iqtisadi rayonu</b>	<b>135.2</b>	<b>-</b>	<b>3.0</b>	<b>12.0</b>
Astara rayonu	135.2	-	3.0	12.0
<b>Quba-Xaçmaz iqtisadi rayonu</b>	<b>27.0</b>	<b>-</b>	<b>-</b>	<b>25.0</b>
Quba rayonu	27.0	-	-	25.0
<b>Aran iqtisadi rayonu</b>	<b>80.4</b>	<b>46.0</b>	<b>25.0</b>	<b>1.3</b>
Ağcabədi rayonu	1.2	-	1.0	-
Kürdəmir rayonu	0.7	-	-	-
İmişli rayonu	75.0	46.0	22.0	-
Saatlı rayonu	2.1	-	2.0	-
Sabirabad rayonu	0.6	-	-	0.5
Hacıqabul rayonu	0.8	-	-	0.8
<b>Dağlıq Şirvan iqtisadi rayonu</b>	<b>118.6</b>	<b>-</b>	<b>-</b>	<b>48.6</b>
Qobustan rayonu	33.6	-	-	0.5
İsmayıllı rayonu	50.0	-	-	25.0
Ağsu rayonu	31.0	-	-	21.1
Şamaxı rayonu	4.0	-	-	2.0
<b>Naxçıvan Muxtar Respublikası</b>	<b>1329.2</b>	<b>56.5</b>	<b>448.2</b>	<b>618.3</b>
Naxçıvan şəhəri	7.0	-	-	-
Şərur rayonu	12.0	-	-	10.0
Babək rayonu	575.1	47.5	378.4	138.9
Ordubad rayonu	532.3	9.0	62.0	345.3
Culfa rayonu	91.1	-	0.8	49.0
Kəngərli rayonu	37.0	-	-	10.0
Şahbuz rayonu	21.1	-	7.0	13.5
Sədərək rayonu	53.6	-	-	51.6



**Yun istehsalı və satışı**  
**Bütün təsərrüfat kateqoriyaları üzrə**

	Məhsul istehsal edilmişdir, sentner	Məhsul satılmışdır, sentner		
		müqavilə əsasında	şifahi razılaşma əsasında	fərdi qaydada
<b>Respublika üzrə</b>	<b>5701.5</b>	<b>198.3</b>	<b>930.7</b>	<b>3602.8</b>
<b>Bakı şəhəri</b>	<b>42.6</b>	<b>24.2</b>	<b>18.5</b>	<b>-</b>
Xəzər rayonu	42.6	24.2	18.4	-
<b>Abşeron iqtisadi rayonu</b>	<b>54.4</b>	<b>-</b>	<b>0.4</b>	<b>33.4</b>
Xızı rayonu	12.4	-	-	12.1
Abşeron rayonu	42.1	-	0.4	21.3
<b>Gəncə-Qazax iqtisadi rayonu</b>	<b>1756.5</b>	<b>-</b>	<b>335.7</b>	<b>1139.8</b>
Qazax rayonu	369.7	-	44.0	298.9
Ağstafa rayonu	126.8	-	1.0	106.2
Tovuz rayonu	41.3	-	10.2	14.4
Şəmkir rayonu	63.4	-	19.2	36.2
Gədəbəy rayonu	257.1	-	-	127.9
Daşkəsən rayonu	15.0	-	-	15.0
Samux rayonu	330.5	-	116.4	211.0
Göygöl rayonu	472.6	-	143.8	253.1
Goranboy rayonu	73.9	-	1.0	70.8
Naftalan şəhəri	6.4	-	-	6.3
<b>Şəki-Zaqatala iqtisadi rayonu</b>	<b>456.0</b>	<b>-</b>	<b>75.6</b>	<b>260.4</b>
Balakən rayonu	57.2	-	15.6	31.5
Zaqatala rayonu	125.5	-	-	104.3
Qax rayonu	67.7	-	-	5.8
Şəki şəhəri	73.0	-	6.5	58.3
Oğuz rayonu	52.6	-	-	51.3
Qəbələ rayonu	79.9	-	53.6	9.2
<b>Lənkəran iqtisadi rayonu</b>	<b>160.2</b>	<b>60.0</b>	<b>37.0</b>	<b>34.3</b>
Astara rayonu	18.3	-	8.7	3.7
Lənkəran şəhəri	5.2	-	-	4.7
Lerik rayonu	24.3	-	-	17.6
Yardımlı rayonu	102.4	60.0	26.7	1.0
Masallı rayonu	10.0	-	1.6	7.3
Cəlilabad rayonu	-	-	-	-
<b>Quba-Xaçmaz iqtisadi rayonu</b>	<b>266.7</b>	<b>-</b>	<b>33.8</b>	<b>218.1</b>
Qusar rayonu	114.0	-	-	113.2
Xaçmaz rayonu	29.6	-	0.2	25.2
Quba rayonu	75.5	-	24.5	50.8
Şabran rayonu	18.7	-	-	11.7
Siyəzən rayonu	28.9	-	9.0	17.2
<b>Aran iqtisadi rayonu</b>	<b>1853.0</b>	<b>38.0</b>	<b>181.1</b>	<b>1302.0</b>
Göyçay rayonu	53.7	-	22.1	31.0
Beyləqan rayonu	318.0	0.4	26.3	243.1
Ağcabədi rayonu	61.0	5.9	24.9	24.1
Bərdə rayonu	34.1	-	0.2	32.2
Neftçala rayonu	97.7	-	-	26.2
Biləsuvar rayonu	121.2	23.2	-	87.3
Salyan rayonu	129.0	-	-	124.7
Yevlax şəhəri	32.0	-	7.2	16.4
Mingəçevir şəhəri	8.8	-	-	2.5
Ağdaş rayonu	44.7	8.5	15.9	9.9

	Məhsul istehsal edilmişdir, sentner	Məhsul satılmışdır, sentner		
		müqavilə əsasında	şifahi razılaşma əsasında	fərdi qaydada
Ucar rayonu	25.7	-	2.0	13.4
Zərdab rayonu	20.4	-	-	9.0
Kürdəmir rayonu	270.4	-	1.3	189.2
İmişli rayonu	232.6	-	24.2	171.7
Saatlı rayonu	88.0	-	56.9	8.0
Sabirabad rayonu	311.7	-	-	309.2
Hacıqabul rayonu	4.1	-	-	4.1
<b>Yuxarı Qarabağ iqtisadi rayonu</b>	<b>121.6</b>	<b>-</b>	<b>32.5</b>	<b>65.8</b>
Cəbrayıl rayonu	103.1	-	29.9	53.6
Füzuli rayonu	15.6	-	2.6	11.2
Ağdam rayonu	2.9	-	-	1.0
<b>Kəlbəcər-Laçın iqtisadi rayonu</b>	<b>53.4</b>	<b>-</b>	<b>-</b>	<b>28.2</b>
Laçın rayonu	45.5	-	-	20.3
Qubadlı rayonu	7.9	-	-	7.9
<b>Dağlıq Şirvan iqtisadi rayonu</b>	<b>514.3</b>	<b>44.0</b>	<b>73.3</b>	<b>313.3</b>
Qobustan rayonu	115.0	-	-	71.9
İsmayilli rayonu	167.9	44.0	-	102.2
Ağsu rayonu	111.5	-	73.3	33.0
Şamaxı rayonu	119.9	-	-	106.2
<b>Naxçıvan Muxtar Respublikası</b>	<b>422.7</b>	<b>32.2</b>	<b>143.0</b>	<b>207.4</b>
Naxçıvan şəhəri	3.0	-	-	0.2
Şərur rayonu	179.5	-	39.3	130.2
Babək rayonu	109.2	32.2	73.7	1.2
Ordubad rayonu	63.4	-	15.4	38.9
Culfa rayonu	22.3	-	4.0	16.7
Kəngərli rayonu	17.9	-	-	7.3
Şahbuz rayonu	19.9	-	10.5	5.3
Sədərək rayonu	7.6	-	-	7.5

**Yumurta istehsalı və satışı**  
**Bütün təsərrüfat kateqoriyaları üzrə**

	Məhsul istehsal edilmişdir, min ədəd	Məhsul satılmışdır, min ədəd		
		müqavilə əsasında	şifahi razılaşma əsasında	fərdi qaydada
<b>Respublika üzrə</b>	<b>324274.0</b>	<b>208119.2</b>	<b>6714.2</b>	<b>48130.2</b>
<b>Bakı şəhəri</b>	<b>48.9</b>	-	<b>4.6</b>	<b>44.3</b>
Binəqədi rayonu	8.8	-	-	8.8
Qaradağ rayonu	6.6	-	-	6.6
Xəzər rayonu	16.3	-	3.9	12.4
Sabunçu rayonu	15.2	-	0.7	14.5
Suraxanı rayonu	2.1	-	-	2.1
<b>Abşeron iqtisadi rayonu</b>	<b>29237.0</b>	-	-	<b>1268.2</b>
Xızı rayonu	56.0	-	-	31.0
Abşeron rayonu	29181.0	-	-	1237.2
<b>Gəncə-Qazax iqtisadi rayonu</b>	<b>4232.3</b>	<b>6.0</b>	<b>146.0</b>	<b>2198.7</b>
Gəncə şəhəri	18.2	6.0	-	10.7
Qazax rayonu	941.3	-	5.5	664.9
Ağstafa rayonu	732.2	-	4.9	230.4
Tovuz rayonu	415.3	-	0.8	138.3
Şəmkir rayonu	181.5	-	5.5	66.5
Gədəbəy rayonu	351.8	-	-	187.5
Daşkəsən rayonu	4.1	-	-	2.2
Samux rayonu	425.9	-	15.2	256.0
Göygöl rayonu	795.9	-	76.6	528.3
Goranboy rayonu	291.6	-	12.5	93.2
Naftalan şəhəri	74.5	-	25.0	20.7
<b>Şəki-Zaqatala iqtisadi rayonu</b>	<b>6116.8</b>	<b>1.8</b>	<b>121.2</b>	<b>2251.1</b>
Balakən rayonu	1092.6	-	2.4	262.3
Zaqatala rayonu	2007.3	1.8	19.5	1221.1
Qax rayonu	981.6	-	-	97.1
Şəki şəhəri	1530.0	-	40.1	560.6
Oğuz rayonu	196.2	-	-	88.6
Qəbələ rayonu	309.1	-	59.2	21.3
<b>Lənkəran iqtisadi rayonu</b>	<b>3483.9</b>	<b>1.7</b>	<b>46.8</b>	<b>1522.0</b>
Astara rayonu	1470.2	-	-	812.0
Lənkəran şəhəri	758.6	-	26.9	103.5
Lerik rayonu	89.7	-	-	1.0
Yardımlı rayonu	37.0	1.7	1.0	3.2
Masallı rayonu	623.4	-	18.9	198.8
Cəlilabad rayonu	505.0	-	-	403.5
<b>Quba-Xaçmaz iqtisadi rayonu</b>	<b>28312.4</b>	<b>3168.1</b>	<b>4.2</b>	<b>15206.0</b>
Qusar rayonu	912.8	-	-	358.7
Xaçmaz rayonu	194.9	-	1.2	23.2
Quba rayonu	362.8	-	3.0	270.7
Şabran rayonu	3639.3	3168.1	-	45.9
Siyəzən rayonu	23202.5	-	-	14507.5
<b>Aran iqtisadi rayonu</b>	<b>235204.1</b>	<b>204683.6</b>	<b>4891.1</b>	<b>16556.1</b>
Göyçay rayonu	867.3	-	68.6	206.3
Beyləqan rayonu	6021.2	-	3251.2	2538.0
Ağcabədi rayonu	1083.4	0.7	568.8	110.3
Bərdə rayonu	340.6	-	-	85.1
Neftçala rayonu	811.8	-	-	342.7
Biləsuvar rayonu	1109.7	-	-	347.0
Salyan rayonu	1175.2	-	-	662.1

	Məhsul istehsal edilmişdir, min ədəd	Məhsul satılmışdır, min ədəd		
		müqavilə əsasında	şifahi razılaşma əsasında	fərdi qaydada
Yevlax şəhəri	839.2	-	129.5	115.5
Mingəçevir şəhəri	94.4	-	-	32.8
Ağdaş rayonu	1306.8	-	100.6	139.1
Ucar rayonu	375.6	-	51.5	154.8
Zərdab rayonu	1322.0	-	-	675.9
Kürdəmir rayonu	1257.9	-	4.7	535.0
İmişli rayonu	740.3	0.9	50.2	286.0
Saatlı rayonu	1087.3	-	658.5	153.0
Sabirabad rayonu	40985.1	29274.0	-	9861.0
Hacıqabul rayonu	175746.4	175408.0	6.7	310.7
Şirvan şəhəri	39.9	-	0.8	0.8
<b>Yuxarı Qarabağ iqtisadi rayonu</b>	<b>1113.2</b>	<b>-</b>	<b>59.7</b>	<b>374.6</b>
Cəbrayıl rayonu	412.9	-	-	59.1
Füzuli rayonu	600.0	-	59.2	297.9
Ağdam rayonu	100.3	-	0.5	17.6
<b>Kəlbəcər-Laçın iqtisadi rayonu</b>	<b>61.4</b>	<b>-</b>	<b>-</b>	<b>27.3</b>
Laçın rayonu	61.4	-	-	27.3
<b>Dağlıq Şirvan iqtisadi rayonu</b>	<b>3710.4</b>	<b>-</b>	<b>83.8</b>	<b>1201.8</b>
Qobustan rayonu	846.0	-	-	184.3
İsmayilli rayonu	916.1	-	-	370.9
Ağsu rayonu	1546.8	-	83.8	412.4
Şamaxı rayonu	401.5	-	-	234.2
<b>Naxçıvan Muxtar Respublikası</b>	<b>12753.7</b>	<b>258.0</b>	<b>1356.8</b>	<b>7480.2</b>
Naxçıvan şəhəri	2675.9	41.0	5.0	147.0
Şərur rayonu	642.9	-	7.2	479.3
Babək rayonu	1687.6	197.5	999.1	447.7
Ordubad rayonu	5696.3	3.0	3.7	5512.6
Culfa rayonu	441.1	-	34.6	241.6
Kəngərli rayonu	481.0	-	-	162.0
Şahbuz rayonu	1040.1	16.5	307.1	403.2
Sədərək rayonu	88.8	-	-	86.8

**Təbii bal istehsalı və satışı**  
**Bütün təsərrüfat kateqoriyaları üzrə**

	Məhsul istehsal edilmişdir, kq	Məhsul satılmışdır, kq		
		müqavilə əsasında	şifahi razılaşma əsasında	fərdi qaydada
<b>Respublika üzrə</b>	<b>113738.0</b>	<b>3462.2</b>	<b>17634.3</b>	<b>65638.4</b>
<b>Abşeron iqtisadi rayonu</b>	<b>15.2</b>	-	-	<b>10.7</b>
Abşeron rayonu	15.2	-	-	10.7
<b>Gəncə-Qazax iqtisadi rayonu</b>	<b>10391.7</b>	-	<b>1018.0</b>	<b>5360.0</b>
Gəncə şəhəri	17.5	-	3.0	11.3
Qazax rayonu	1255.2	-	-	1062.1
Ağstafa rayonu	510.2	-	295.0	130.7
Tovuz rayonu	685.0	-	-	486.0
Şəmkir rayonu	115.9	-	2.0	27.2
Gədəbəy rayonu	3374.9	-	-	1392.4
Daşkəsən rayonu	440.0	-	-	345.0
Samux rayonu	770.9	-	90.0	552.8
Göygöl rayonu	3167.7	-	628.0	1322.0
Goranboy rayonu	54.4	-	-	30.5
<b>Şəki-Zaqatala iqtisadi rayonu</b>	<b>20263.3</b>	-	<b>214.3</b>	<b>14523.0</b>
Balakən rayonu	4237.8	-	-	3640.0
Zaqatala rayonu	7510.0	-	-	5301.6
Qax rayonu	2540.8	-	-	1766.5
Şəki şəhəri	5133.0	-	214.0	3197.8
Oğuz rayonu	502.0	-	-	407.0
Qəbələ rayonu	339.7	-	0.3	210.0
<b>Lənkəran iqtisadi rayonu</b>	<b>12567.4</b>	<b>1545.0</b>	<b>617.0</b>	<b>7463.2</b>
Astara rayonu	8474.8	-	40.0	6210.2
Lənkəran şəhəri	106.6	-	-	10.0
Lerik rayonu	1340.0	-	-	855.0
Yardımlı rayonu	2173.0	1545.0	557.0	43.0
Masallı rayonu	473.0	-	20.0	345.0
<b>Quba-Xaçmaz iqtisadi rayonu</b>	<b>1835.2</b>	-	<b>50.0</b>	<b>1417.7</b>
Qusar rayonu	282.0	-	-	141.0
Xaçmaz rayonu	271.4	-	50.0	80.0
Quba rayonu	255.0	-	-	243.0
Şabran rayonu	804.3	-	-	782.2
Siyəzən rayonu	222.5	-	-	171.5
<b>Aran iqtisadi rayonu</b>	<b>2205.6</b>	<b>1.0</b>	<b>428.4</b>	<b>747.5</b>
Göyçay rayonu	3.9	-	0.4	0.7
Beyləqan rayonu	1.3	-	-	0.9
Ağcabədi rayonu	786.4	1.0	425.3	153.0
Bərdə rayonu	186.0	-	-	95.0
Biləsuvar rayonu	129.0	-	-	106.0
Yevlax şəhəri	662.1	-	0.1	101.5
Ağdaş rayonu	2.1	-	-	0.9
Zərdab rayonu	142.4	-	-	91.3
Kürdəmir rayonu	149.0	-	-	63.2
İmişli rayonu	0.5	-	-	0.1
Saatlı rayonu	96.6	-	2.6	92.0
Sabirabad rayonu	46.3	-	-	42.9
<b>Yuxarı Qarabağ iqtisadi rayonu</b>	<b>432.0</b>	-	-	<b>350.0</b>
Cəbrayıl rayonu	420.0	-	-	350.0
Ağdam rayonu	12.0	-	-	-

	Məhsul istehsal edilmişdir, kq	Məhsul satılmışdır, kq		
		müqavilə əsasında	şifahi razılaşma əsasında	fərdi qaydada
<b>Kəlbəcər-Laçın iqtisadi rayonu</b>	<b>366.1</b>	-	-	<b>162.3</b>
Laçın rayonu	366.1	-	-	162.3
<b>Dağlıq Şirvan iqtisadi rayonu</b>	<b>7774.0</b>	-	<b>2379.0</b>	<b>4062.7</b>
Qobustan rayonu	33.1	-	-	16.1
İsmayilli rayonu	2780.1	-	-	2059.8
Ağsu rayonu	4554.0	-	2379.0	1662.6
Şamaxı rayonu	406.8	-	-	324.2
<b>Naxçıvan Muxtar Respublikası</b>	<b>57887.6</b>	<b>1916.2</b>	<b>12927.6</b>	<b>31541.3</b>
Naxçıvan şəhəri	50.0	-	-	25.0
Şərur rayonu	3824.0	-	182.0	3174.0
Babək rayonu	7912.7	1416.2	5346.4	926.9
Ordubad rayonu	23511.1	-	300.0	18017.2
Culfa rayonu	5446.8	-	1009.2	3663.2
Kəngərli rayonu	359.0	-	-	251.0
Şahbuz rayonu	16200.0	500.0	6090.0	4917.0
Sədərək rayonu	584.0	-	-	567.0

**Barama istehsalı və satışı**  
**Bütün təsərrüfat kateqoriyaları üzrə**

	Məhsul istehsal edilmişdir, kq	Məhsul satılmışdır, kq		
		müqavilə əsasında	şifahi razılaşma əsasında	fərdi qaydada
<b>Respublika üzrə</b>	<b>39698.4</b>	<b>30698.1</b>	<b>7751.8</b>	<b>628.2</b>
<b>Gəncə-Qazax iqtisadi rayonu</b>	<b>115.9</b>	<b>94.7</b>	-	-
Şəmkir rayonu	21.2	-	-	-
Goranboy rayonu	94.7	94.7	-	-
<b>Şəki-Zaqatala iqtisadi rayonu</b>	<b>4170.1</b>	<b>4118.0</b>	<b>2.0</b>	<b>30.0</b>
Zaqatala rayonu	183.0	183.0	-	-
Qax rayonu	155.1	133.0	2.0	-
Şəki şəhəri	3802.0	3802.0	-	-
Oğuz rayonu	30.0	-	-	30.0
<b>Lənkəran iqtisadi rayonu</b>	<b>929.0</b>	<b>250.0</b>	<b>549.0</b>	<b>120.0</b>
Astara rayonu	80.0	-	-	70.0
Lənkəran şəhəri	799.0	250.0	549.0	-
Masallı rayonu	50.0	-	-	50.0
<b>Aran iqtisadi rayonu</b>	<b>31648.4</b>	<b>23884.4</b>	<b>7200.8</b>	<b>478.2</b>
Göyçay rayonu	513.6	513.6	-	-
Ağcabədi rayonu	27260.0	20480.0	6780.0	-
Bərdə rayonu	550.0	550.0	-	-
Yevlax şəhəri	889.6	-	420.0	469.6
Ağdaş rayonu	1.6	0.8	0.8	-
Zərdab rayonu	2063.0	2063.0	-	-
Kürdəmir rayonu	79.0	79.0	-	-
İmişli rayonu	125.0	125.0	-	-
Saatlı rayonu	134.0	49.0	-	-
Hacıqabul rayonu	32.6	24.0	-	8.6
<b>Yuxarı Qarabağ iqtisadi rayonu</b>	<b>1714.0</b>	<b>1282.0</b>	-	-
Füzuli rayonu	1282.0	1282.0	-	-
Ağdam rayonu	432.0	-	-	-
<b>Kəlbəcər-Laçın iqtisadi rayonu</b>	<b>1001.0</b>	<b>1001.0</b>	-	-
Qubadlı rayonu	1001.0	1001.0	-	-
<b>Dağlıq Şirvan iqtisadi rayonu</b>	<b>120.0</b>	<b>68.0</b>	-	-
Ağsu rayonu	120.0	68.0	-	-

**Dənli (çəltik istisna olmaqla), paxlalı və yağlı bitkilərin istehsalı və satışı**  
**Kənd təsərrüfatı müəssisələri üzrə**

	Məhsul istehsal edilmişdir, sentner	Məhsul satılmışdır, sentner		
		müqavilə əsasında	şifahi razılaşma əsasında	fərdi qaydada
<b>Respublika üzrə</b>	<b>4313225.5</b>	<b>1547548.9</b>	<b>500438.0</b>	<b>532478.1</b>
<b>Abşeron iqtisadi rayonu</b>	<b>2529.0</b>	<b>847.0</b>	<b>1682.0</b>	-
Xızı rayonu	1432.0	-	1432.0	-
Abşeron rayonu	1097.0	847.0	250.0	-
<b>Gəncə-Qazax iqtisadi rayonu</b>	<b>1057248.7</b>	<b>405990.3</b>	<b>60192.0</b>	<b>69804.0</b>
Ağstafa rayonu	47301.5	6966.5	-	-
Tovuz rayonu	514091.0	16055.0	-	43000.0
Şəmkir rayonu	81310.0	35422.0	36225.0	9341.0
Samux rayonu	314344.8	287500.8	21097.0	100.0
Göygöl rayonu	23342.4	550.0	2870.0	-
Goranboy rayonu	76859.0	59496.0	-	17363.0
<b>Şəki-Zaqatala iqtisadi rayonu</b>	<b>649712.4</b>	<b>133089.5</b>	<b>13930.0</b>	<b>98921.0</b>
Balakən rayonu	11650.0	-	10800.0	850.0
Zaqatala rayonu	53565.0	-	-	26520.0
Qax rayonu	118662.0	90507.0	-	23210.0
Şəki şəhəri	295662.0	-	-	13130.0
Oğuz rayonu	18500.0	-	1930.0	7900.0
Qəbələ rayonu	151673.4	42582.5	1200.0	27311.0
<b>Lənkəran iqtisadi rayonu</b>	<b>23254.0</b>	<b>9564.0</b>	<b>1525.0</b>	<b>5070.0</b>
Astara rayonu	154.0	-	-	-
Lənkəran şəhəri	8535.0	400.0	925.0	430.0
Yardımlı rayonu	5205.0	4454.0	600.0	-
Masallı rayonu	25.0	-	-	15.0
Cəlilabad rayonu	9335.0	4710.0	-	4625.0
<b>Quba-Xaçmaz iqtisadi rayonu</b>	<b>231245.5</b>	<b>98204.0</b>	<b>34277.0</b>	<b>33574.5</b>
Qusar rayonu	12350.7	-	1130.0	2823.0
Xaçmaz rayonu	108188.8	12441.0	13322.0	27446.5
Quba rayonu	17661.0	16113.0	1495.0	-
Şabran rayonu	91465.0	69650.0	16750.0	3305.0
Siyəzən rayonu	1580.0	-	1580.0	-
<b>Aran iqtisadi rayonu</b>	<b>1336170.9</b>	<b>361356.2</b>	<b>303512.0</b>	<b>268705.0</b>
Göyçay rayonu	1316.0	-	590.0	-
Beyləqan rayonu	158919.1	130999.2	-	3270.0
Ağcabədi rayonu	159489.0	-	-	87808.0
Neftçala rayonu	13324.0	-	-	3500.0
Biləsuvar rayonu	278073.0	132476.0	-	49742.0
Salyan rayonu	150703.0	-	-	29295.0
Mingəçevir şəhəri	1095.0	-	-	270.0
Ağdaş rayonu	50914.0	31834.0	-	-
Ucar rayonu	1140.0	460.0	510.0	-
Zərdab rayonu	21261.0	-	-	-
Kürdəmir rayonu	122575.0	15430.0	26680.0	61093.0
İmişli rayonu	115735.0	42557.0	48805.0	23682.0
Saatlı rayonu	229991.0	-	226927.0	-
Sabirabad rayonu	23055.8	-	-	10045.0
Hacıqabul rayonu	8580.0	7600.0	-	-
<b>Yuxarı Qarabağ iqtisadi rayonu</b>	<b>742028.0</b>	<b>411650.0</b>	<b>26320.0</b>	<b>33610.0</b>
Cəbrayıl rayonu	7680.0	-	7130.0	-
Füzuli rayonu	469738.0	411650.0	19190.0	33610.0



	Məhsul istehsal edilmişdir, sentner	Məhsul satılmışdır, sentner		
		müqavilə əsasında	şifahi razılaşma əsasında	fərdi qaydada
Ağdam rayonu	264610.0	-	-	-
<b>Kəlbəcər-Laçın iqtisadi rayonu</b>	<b>240.0</b>	-	-	<b>140.0</b>
Qubadlı rayonu	240.0	-	-	140.0
<b>Dağlıq Şirvan iqtisadi rayonu</b>	<b>265584.9</b>	<b>126847.9</b>	<b>59000.0</b>	<b>17441.5</b>
Qobustan rayonu	38895.9	7005.9	2720.0	9332.5
İsmayilli rayonu	81274.0	58592.0	-	50.0
Ağsu rayonu	127411.0	54000.0	56280.0	-
Şamaxı rayonu	18004.0	7250.0	-	8059.0
<b>Naxçıvan Muxtar Respublikası</b>	<b>5212.1</b>	-	-	<b>5212.1</b>
Babək rayonu	5212.1	-	-	5212.1

**Dənli (çəltik istisna olmaqla), paxlalı və yağlı bitkilərin istehsalı və satışı**  
**Fərdi sahibkar təsərrüfatları üzrə**

	Məhsul istehsal edilmişdir, sentner	Məhsul satılmışdır, sentner		
		müqavilə əsasında	şifahi razılaşma əsasında	fərdi qaydada
<b>Respublika üzrə</b>	<b>44439.0</b>	<b>13842.7</b>	<b>12673.8</b>	<b>8797.6</b>
<b>Abşeron iqtisadi rayonu</b>	<b>150.0</b>	-	-	<b>70.0</b>
Xızı rayonu	150.0	-	-	70.0
<b>Gəncə-Qazax iqtisadi rayonu</b>	<b>2883.7</b>	<b>40.0</b>	<b>367.2</b>	<b>2109.4</b>
Gəncə şəhəri	4.5	-	-	4.5
Qazax rayonu	795.0	-	-	673.0
Ağstafa rayonu	50.2	-	50.2	-
Şəmkir rayonu	1932.0	-	317.0	1378.9
Gədəbəy rayonu	17.0	-	-	8.0
Goranboy rayonu	85.0	40.0	-	45.0
<b>Şəki-Zaqatala iqtisadi rayonu</b>	<b>1103.1</b>	-	-	<b>578.0</b>
Zaqatala rayonu	21.0	-	-	4.0
Qax rayonu	1038.1	-	-	550.0
Şəki şəhəri	44.0	-	-	24.0
<b>Lənkəran iqtisadi rayonu</b>	<b>10.0</b>	<b>6.0</b>	-	-
Yardımlı rayonu	10.0	6.0	-	-
<b>Quba-Xaçmaz iqtisadi rayonu</b>	<b>4240.2</b>	-	<b>3250.0</b>	<b>260.1</b>
Qusar rayonu	4000.2	-	3250.0	240.1
Siyəzən rayonu	240.0	-	-	20.0
<b>Aran iqtisadi rayonu</b>	<b>32359.0</b>	<b>13029.0</b>	<b>8503.0</b>	<b>4101.9</b>
Göyçay rayonu	121.0	-	114.0	-
Beyləqan rayonu	206.0	-	100.0	56.0
Ağcabədi rayonu	15064.0	10069.0	2991.0	369.0
Neftçala rayonu	1620.0	-	-	800.0
Biləsuvar rayonu	1785.0	-	-	1217.9
Salyan rayonu	94.0	-	-	69.0
Kürdəmir rayonu	11370.0	2000.0	4250.0	1590.0
İmişli rayonu	2027.0	950.0	1000.0	-
Saatlı rayonu	24.0	-	20.0	-
Hacıqabul rayonu	48.0	10.0	28.0	-
<b>Yuxarı Qarabağ iqtisadi rayonu</b>	<b>1469.0</b>	-	-	<b>1137.0</b>
Füzuli rayonu	1380.0	-	-	1137.0
Ağdam rayonu	89.0	-	-	-
<b>Naxçıvan Muxtar Respublikası</b>	<b>2224.0</b>	<b>767.7</b>	<b>553.6</b>	<b>541.2</b>
Naxçıvan şəhəri	39.1	-	35.6	-
Şərur rayonu	906.0	459.0	393.0	-
Babək rayonu	519.9	308.7	-	187.2
Ordubad rayonu	50.0	-	30.0	-
Culfa rayonu	393.0	-	95.0	125.0
Kəngərli rayonu	249.0	-	-	172.0
Şahbuz rayonu	67.0	-	-	57.0

**Dənli (çəltik istisna olmaqla), paxlalı və yağlı bitkilərin istehsalı və satışı**  
**Ailə kəndli təsərrüfatları üzrə**

	Məhsul istehsal edilmişdir, sentner	Məhsul satılmışdır, sentner		
		müqavilə əsasında	şifahi razılaşma əsasında	fərdi qaydada
<b>Respublika üzrə</b>	<b>1048970.1</b>	<b>13713.6</b>	<b>257133.0</b>	<b>458351.1</b>
<b>Abşeron iqtisadi rayonu</b>	<b>882.0</b>	-	-	<b>230.0</b>
Xızı rayonu	882.0	-	-	230.0
<b>Gəncə-Qazax iqtisadi rayonu</b>	<b>120646.6</b>	<b>426.5</b>	<b>23684.1</b>	<b>64888.4</b>
Gəncə şəhəri	4.5	4.5	-	-
Qazax rayonu	14827.5	-	318.0	11450.0
Ağstafa rayonu	12838.6	124.0	8045.2	2054.4
Tovuz rayonu	4768.2	-	1318.0	1058.1
Şəmkir rayonu	36635.7	12.0	1504.2	30190.5
Gədəbəy rayonu	3087.2	-	-	1295.3
Samux rayonu	20212.1	108.0	8686.4	4510.9
Göygöl rayonu	5901.3	-	1347.6	2168.0
Goranboy rayonu	20989.8	178.0	1695.0	11634.3
Naftalan şəhəri	1381.7	-	769.7	527.0
<b>Şəki-Zaqatala iqtisadi rayonu</b>	<b>143590.2</b>	-	<b>10619.2</b>	<b>80189.3</b>
Balakən rayonu	25520.1	-	2666.5	20025.8
Zaqatala rayonu	36888.7	-	3035.0	23243.9
Qax rayonu	17435.3	-	-	10213.0
Şəki şəhəri	38081.7	-	1951.4	14230.9
Oğuz rayonu	12495.7	-	240.0	8104.5
Qəbələ rayonu	13168.6	-	2726.3	4371.2
<b>Lənkəran iqtisadi rayonu</b>	<b>17375.3</b>	<b>431.7</b>	<b>3489.3</b>	<b>9169.7</b>
Astara rayonu	152.7	-	-	21.8
Lənkəran şəhəri	2032.7	-	821.3	342.6
Lerik rayonu	117.1	-	-	11.0
Yardımlı rayonu	334.2	182.7	29.1	52.3
Masallı rayonu	4269.5	-	412.9	2202.0
Cəlilabad rayonu	10469.0	249.0	2226.0	6540.0
<b>Quba-Xaçmaz iqtisadi rayonu</b>	<b>61100.3</b>	<b>40.0</b>	<b>6247.0</b>	<b>35790.5</b>
Qusar rayonu	16454.1	-	500.0	8477.0
Xaçmaz rayonu	10992.0	40.0	2382.0	3993.0
Quba rayonu	22749.6	-	3365.0	17724.3
Şabran rayonu	8363.8	-	-	4546.7
Siyəzən rayonu	2540.8	-	-	1049.5
<b>Aran iqtisadi rayonu</b>	<b>509127.9</b>	<b>7466.0</b>	<b>171537.7</b>	<b>187359.7</b>
Göyçay rayonu	22737.1	515.0	14180.0	4729.9
Beyləqan rayonu	20284.5	40.0	1237.0	12786.2
Ağcabədi rayonu	43884.3	6843.0	28769.2	2720.5
Bərdə rayonu	13087.0	-	-	12546.0
Neftçala rayonu	18904.0	-	109.0	8791.0
Biləsuvar rayonu	36290.7	-	-	18692.1
Salyan rayonu	24227.5	-	-	18127.5
Yevlax şəhəri	148762.5	-	102162.1	45098.8
Ağdaş rayonu	12001.2	-	7538.8	1471.7
Ucar rayonu	3157.5	28.0	256.0	1375.1
Zərdab rayonu	27001.0	-	-	10792.0
Kürdəmir rayonu	26300.5	-	180.0	10184.3
İmişli rayonu	19343.0	-	1275.0	11016.2
Saatlı rayonu	27520.3	-	15588.7	92.0
Sabirabad rayonu	64635.4	-	-	28358.2

	Məhsul istehsal edilmişdir, sentner	Məhsul satılmışdır, sentner		
		müqavilə əsasında	şifahi razılaşma əsasında	fərdi qaydada
Hacıqabul rayonu	991.4	40.0	242.0	578.2
<b>Yuxarı Qarabağ iqtisadi rayonu</b>	<b>18586.3</b>	<b>302.0</b>	<b>843.9</b>	<b>6589.1</b>
Cəbrayıl rayonu	1954.2	-	-	465.7
Füzuli rayonu	4285.1	-	215.0	1258.0
Ağdam rayonu	12347.0	302.0	628.9	4865.4
<b>Kəlbəcər-Laçın iqtisadi rayonu</b>	<b>3458.9</b>	<b>-</b>	<b>-</b>	<b>971.1</b>
Laçın rayonu	3458.9	-	-	971.1
<b>Dağlıq Şirvan iqtisadi rayonu</b>	<b>104618.2</b>	<b>-</b>	<b>21300.7</b>	<b>36668.6</b>
Qobustan rayonu	16180.1	-	-	4258.4
İsmayilli rayonu	28151.8	-	-	16348.8
Ağsu rayonu	51320.8	-	21300.7	8775.4
Şamaxı rayonu	8965.5	-	-	7286.0
<b>Naxçıvan Muxtar Respublikası</b>	<b>69584.4</b>	<b>5047.4</b>	<b>19411.0</b>	<b>36494.6</b>
Naxçıvan şəhəri	891.8	13.3	50.8	258.1
Şərur rayonu	27978.8	-	7577.0	17896.4
Babək rayonu	16707.6	3685.1	9470.1	3132.2
Ordubad rayonu	4374.8	1319.0	421.1	1659.7
Culfa rayonu	7044.4	5.0	704.0	3854.7
Kəngərli rayonu	2329.0	-	-	1581.5
Şahbuz rayonu	3210.0	25.0	1188.0	1363.0
Sədərək rayonu	7048.0	-	-	6749.0

**Dənli (çəltik istisna olmaqla), paxlalı və yağlı bitkilərin istehsalı və satışı**  
**Ev təsərrüfatları üzrə**

	Məhsul istehsal edilmişdir, sentner	Məhsul satılmışdır, sentner		
		müqavilə əsasında	şifahi razılaşma əsasında	fərdi qaydada
<b>Respublika üzrə</b>	<b>51606.1</b>	<b>335.5</b>	<b>11920.2</b>	<b>21669.7</b>
<b>Gəncə-Qazax iqtisadi rayonu</b>	<b>7523.7</b>	<b>115.0</b>	<b>1202.0</b>	<b>3873.3</b>
Tovuz rayonu	1376.7	-	55.0	515.6
Şəmkir rayonu	3761.0	115.0	977.0	2052.7
Samux rayonu	235.0	-	170.0	-
Goranboy rayonu	2151.0	-	-	1305.0
<b>Şəki-Zaqatala iqtisadi rayonu</b>	<b>302.5</b>	<b>-</b>	<b>12.0</b>	<b>124.0</b>
Balakən rayonu	37.4	-	-	16.0
Qax rayonu	170.0	-	-	100.0
Şəki şəhəri	41.6	-	-	8.0
Oğuz rayonu	0.1	-	-	-
Qəbələ rayonu	53.4	-	12.0	-
<b>Lənkəran iqtisadi rayonu</b>	<b>1395.9</b>	<b>10.0</b>	<b>203.2</b>	<b>661.5</b>
Lənkəran şəhəri	43.5	-	-	1.0
Lerik rayonu	436.0	-	-	75.5
Yardımlı rayonu	0.4	-	0.2	-
Cəlilabad rayonu	916.0	10.0	203.0	585.0
<b>Quba-Xaçmaz iqtisadi rayonu</b>	<b>1215.2</b>	<b>-</b>	<b>95.0</b>	<b>649.7</b>
Qusar rayonu	748.1	-	-	454.7
Xaçmaz rayonu	353.0	-	95.0	155.0
Şabran rayonu	84.1	-	-	40.0
Siyəzən rayonu	30.0	-	-	-
<b>Aran iqtisadi rayonu</b>	<b>27235.5</b>	<b>200.0</b>	<b>9355.2</b>	<b>8876.2</b>
Göyçay rayonu	262.0	-	58.0	145.0
Ağcabədi rayonu	8655.3	200.0	2434.0	4140.2
Neftçala rayonu	97.0	-	16.0	54.0
Biləsuvar rayonu	2218.1	-	-	1351.3
Yevlax şəhəri	15328.3	-	6742.2	3032.7
Ağdaş rayonu	117.3	-	105.0	-
Kürdəmir rayonu	215.0	-	-	9.0
İmişli rayonu	270.5	-	-	74.0
Hacıqabul rayonu	72.0	-	-	70.0
<b>Yuxarı Qarabağ iqtisadi rayonu</b>	<b>4669.2</b>	<b>-</b>	<b>22.0</b>	<b>1240.8</b>
Füzuli rayonu	4421.2	-	22.0	1023.0
Ağdam rayonu	248.0	-	-	217.8
<b>Dağlıq Şirvan iqtisadi rayonu</b>	<b>755.4</b>	<b>-</b>	<b>-</b>	<b>551.8</b>
Ağsu rayonu	342.4	-	-	242.8
Şamaxı rayonu	413.0	-	-	309.0
<b>Naxçıvan Muxtar Respublikası</b>	<b>8508.7</b>	<b>10.5</b>	<b>1030.8</b>	<b>5692.5</b>
Naxçıvan şəhəri	353.4	10.5	54.0	60.2
Şərur rayonu	3491.0	-	372.0	2813.6
Babək rayonu	266.4	-	165.9	100.0
Ordubad rayonu	161.8	-	-	100.5
Culfa rayonu	2111.1	-	329.0	1001.0
Kəngərli rayonu	593.0	-	-	366.1
Şahbuz rayonu	918.0	-	110.0	678.0
Sədərək rayonu	614.0	-	-	573.0

**Tərəvəz və bostan məhsulları istehsalı və satışı**  
**Kənd təsərrüfatı müəssisələri üzrə**

	Məhsul istehsal edilmişdir, sentner	Məhsul satılmışdır, sentner		
		müqavilə əsasında	şifahi razılaşma əsasında	fərdi qaydada
<b>Respublika üzrə</b>	<b>2776689.3</b>	<b>2297923.8</b>	<b>99677.8</b>	<b>90671.5</b>
<b>Bakı şəhəri</b>	<b>200687.4</b>	<b>168225.3</b>	<b>8986.4</b>	-
Binəqədi rayonu	12592.7	12592.7	-	-
Xəzər rayonu	180118.1	147656.0	8986.4	-
Suraxanı rayonu	7706.6	7706.6	-	-
Pirallahı rayonu	270.0	270.0	-	-
<b>Abşeron iqtisadi rayonu</b>	<b>220842.3</b>	<b>168129.2</b>	<b>36718.2</b>	<b>15854.9</b>
Xızı rayonu	1385.0	-	1385.0	-
Abşeron rayonu	216800.4	168129.2	35333.2	13198.0
Sumqayıt şəhəri	2656.9	-	-	2656.9
<b>Gəncə-Qazax iqtisadi rayonu</b>	<b>1303390.4</b>	<b>1087036.0</b>	<b>20873.2</b>	<b>25655.0</b>
Qazax rayonu	35000.0	-	-	10000.0
Tovuz rayonu	1013517.0	869067.0	-	-
Şəmkir rayonu	163058.0	147411.0	2287.0	13135.0
Samux rayonu	57105.4	39828.0	17186.2	-
Göygöl rayonu	1460.0	-	1400.0	-
Goranboy rayonu	33250.0	30730.0	-	2520.0
<b>Şəki-Zaqatala iqtisadi rayonu</b>	<b>63203.5</b>	<b>19960.3</b>	-	<b>5527.6</b>
Zaqatala rayonu	30.0	-	-	-
Qax rayonu	943.5	-	-	943.5
Qəbələ rayonu	62230.0	19960.3	-	4584.0
<b>Lənkəran iqtisadi rayonu</b>	<b>610.0</b>	<b>239.0</b>	<b>100.0</b>	<b>220.0</b>
Astara rayonu	200.0	-	-	160.0
Lənkəran şəhəri	160.0	-	100.0	60.0
Yardımlı rayonu	250.0	239.0	-	-
<b>Quba-Xaçmaz iqtisadi rayonu</b>	<b>16948.5</b>	<b>1877.0</b>	<b>9940.0</b>	<b>865.0</b>
Qusar rayonu	4000.0	-	-	-
Xaçmaz rayonu	11071.5	-	9940.0	865.0
Quba rayonu	1692.0	1692.0	-	-
Şabran rayonu	185.0	185.0	-	-
<b>Aran iqtisadi rayonu</b>	<b>921553.1</b>	<b>812018.0</b>	<b>21459.0</b>	<b>41791.0</b>
Beyləqan rayonu	202197.0	202197.0	-	-
Neftçala rayonu	350.0	-	-	250.0
Biləsuvar rayonu	530572.2	484909.0	-	-
Salyan rayonu	31128.0	-	-	31128.0
Ağdaş rayonu	381.5	-	350.0	-
Kürdəmir rayonu	15359.4	6255.0	3852.0	5193.0
İmişli rayonu	39342.0	35087.0	-	4170.0
Saatlı rayonu	17523.0	-	17257.0	-
Sabirabad rayonu	13330.0	12200.0	-	1050.0
Hacıqabul rayonu	71370.0	71370.0	-	-
<b>Yuxarı Qarabağ iqtisadi rayonu</b>	<b>9689.0</b>	<b>3069.0</b>	-	-
Füzuli rayonu	3069.0	3069.0	-	-
Ağdam rayonu	6620.0	-	-	-
<b>Kəlbəcər-Laçın iqtisadi rayonu</b>	<b>470.0</b>	-	-	<b>470.0</b>
Qubadlı rayonu	470.0	-	-	470.0
<b>Dağlıq Şirvan iqtisadi rayonu</b>	<b>39007.0</b>	<b>37370.0</b>	<b>1601.0</b>	-
Ağsu rayonu	1637.0	-	1601.0	-

	Məhsul istehsal edilmişdir, sentner	Məhsul satılmışdır, sentner		
		müqavilə əsasında	şifahi razılaşma əsasında	fərdi qaydada
Şamaxı rayonu	37370.0	37370.0	-	-
<b>Naxçıvan Muxtar Respublikası</b>	<b>288.1</b>	-	-	<b>288.1</b>
Babək rayonu	288.1	-	-	288.1

**Tərəvəz və bostan məhsulları istehsalı və satışı**  
**Fərdi sahibkar təsərrüfatları üzrə**

	Məhsul istehsal edilmişdir, sentner	Məhsul satılmışdır, sentner		
		müqavilə əsasında	şifahi razılaşma əsasında	fərdi qaydada
<b>Respublika üzrə</b>	<b>7977.9</b>	<b>1657.0</b>	<b>2419.4</b>	<b>2568.1</b>
<b>Gəncə-Qazax iqtisadi rayonu</b>	<b>2142.8</b>	<b>4.5</b>	<b>112.0</b>	<b>1648.2</b>
Gəncə şəhəri	39.8	4.5	18.0	15.8
Qazax rayonu	181.0	-	-	65.0
Şəmkir rayonu	1900.0	-	94.0	1557.4
Gədəbəy rayonu	22.0	-	-	10.0
<b>Şəki-Zaqatala iqtisadi rayonu</b>	<b>28.8</b>	<b>-</b>	<b>-</b>	<b>9.8</b>
Zaqatala rayonu	20.0	-	-	9.0
Qax rayonu	6.8	-	-	-
Şəki şəhəri	2.0	-	-	0.8
<b>Lənkəran iqtisadi rayonu</b>	<b>9.0</b>	<b>3.5</b>	<b>-</b>	<b>0.5</b>
Astara rayonu	0.3	-	-	-
Lənkəran şəhəri	3.5	1.5	-	0.5
Yardımlı rayonu	5.2	2.0	-	-
<b>Quba-Xaçmaz iqtisadi rayonu</b>	<b>912.7</b>	<b>-</b>	<b>542.0</b>	<b>22.0</b>
Qusar rayonu	895.7	-	542.0	22.0
Xaçmaz rayonu	16.0	-	-	-
Siyəzən rayonu	1.0	-	-	-
<b>Aran iqtisadi rayonu</b>	<b>2407.7</b>	<b>204.0</b>	<b>1685.4</b>	<b>57.0</b>
Göyçay rayonu	15.2	-	9.0	-
Beyləqan rayonu	211.5	-	200.0	0.9
Ağcabədi rayonu	2108.4	204.0	1476.4	30.8
Neftçala rayonu	2.7	-	-	1.3
Biləsuvar rayonu	10.1	-	-	1.2
Salyan rayonu	14.4	-	-	7.6
Kürdəmir rayonu	21.5	-	-	-
İmişli rayonu	13.6	-	-	8.2
Saatlı rayonu	4.1	-	-	0.8
Hacıqabul rayonu	6.2	-	-	6.2
<b>Yuxarı Qarabağ iqtisadi rayonu</b>	<b>1371.1</b>	<b>630.0</b>	<b>-</b>	<b>734.5</b>
Füzuli rayonu	2.1	-	-	0.5
Ağdam rayonu	1369.0	630.0	-	734.0
<b>Naxçıvan Muxtar Respublikası</b>	<b>1105.8</b>	<b>815.0</b>	<b>80.0</b>	<b>96.1</b>
Naxçıvan şəhəri	7.7	-	-	1.1
Şərur rayonu	913.2	815.0	-	34.7
Ordubad rayonu	2.0	-	1.0	-
Culfa rayonu	149.4	-	79.0	31.0
Kəngərli rayonu	6.6	-	-	5.1
Şahbuz rayonu	26.9	-	-	24.2



**Tərəvəz və bostan məhsulları istehsalı və satışı**  
**Ailə kəndli təsərrüfatları üzrə**

	Məhsul istehsal edilmişdir, sentner	Məhsul satılmışdır, sentner		
		müqavilə əsasında	şifahi razılaşma əsasında	fərdi qaydada
<b>Respublika üzrə</b>	<b>415370.6</b>	<b>98561.8</b>	<b>53490.4</b>	<b>167328.9</b>
<b>Gəncə-Qazax iqtisadi rayonu</b>	<b>113137.1</b>	<b>189.0</b>	<b>11037.7</b>	<b>68790.4</b>
Gəncə şəhəri	54.0	30.0	10.0	14.0
Qazax rayonu	5488.4	-	284.0	2221.0
Ağstafa rayonu	10423.7	-	4996.1	2848.8
Tovuz rayonu	10210.0	-	2575.7	3597.0
Şəmkir rayonu	59143.6	50.0	1523.5	47926.1
Gədəbəy rayonu	20189.5	-	-	9015.0
Daşkəsən rayonu	1.9	-	-	1.4
Samux rayonu	2661.1	-	604.1	1254.9
Göygöl rayonu	3582.1	-	698.1	1519.6
Goranboy rayonu	1363.7	109.0	346.3	392.6
Naftalan şəhəri	19.1	-	-	-
<b>Şəki-Zaqatala iqtisadi rayonu</b>	<b>21081.6</b>	<b>-</b>	<b>154.9</b>	<b>9378.7</b>
Balakən rayonu	9758.4	-	-	6194.3
Zaqatala rayonu	5047.7	-	-	2383.6
Qax rayonu	1759.6	-	-	45.5
Şəki şəhəri	2423.8	-	94.9	551.8
Oğuz rayonu	596.3	-	-	104.5
Qəbələ rayonu	1495.8	-	60.0	99.0
<b>Lənkəran iqtisadi rayonu</b>	<b>17772.9</b>	<b>316.6</b>	<b>2875.2</b>	<b>5798.8</b>
Astara rayonu	2835.3	-	-	551.3
Lənkəran şəhəri	8612.5	-	1689.1	3096.1
Lerik rayonu	284.8	-	-	2.3
Yardımlı rayonu	445.2	51.6	23.6	134.9
Masallı rayonu	2621.1	-	180.5	881.2
Cəlilabad rayonu	2974.0	265.0	982.0	1133.0
<b>Quba-Xaçmaz iqtisadi rayonu</b>	<b>30821.5</b>	<b>141.0</b>	<b>651.3</b>	<b>20482.0</b>
Qusar rayonu	15234.0	-	-	9359.1
Xaçmaz rayonu	8757.2	14.0	69.0	6322.0
Quba rayonu	6350.7	127.0	582.3	4482.2
Şabran rayonu	368.9	-	-	279.8
Siyəzən rayonu	110.7	-	-	38.9
<b>Aran iqtisadi rayonu</b>	<b>84683.3</b>	<b>4404.2</b>	<b>27655.7</b>	<b>32648.4</b>
Göyçay rayonu	12668.0	-	5577.9	4564.5
Beyləqan rayonu	2724.4	30.0	848.9	982.5
Ağcabədi rayonu	10281.5	294.2	5977.0	2439.3
Bərdə rayonu	8835.5	3880.0	-	4836.4
Neftçala rayonu	236.0	-	-	61.7
Biləsuvar rayonu	2087.7	-	-	1034.5
Salyan rayonu	4125.1	-	-	2240.3
Yevlax şəhəri	1326.5	-	191.2	722.9
Ağdaş rayonu	9738.3	-	4066.5	2194.8
Ucar rayonu	1611.2	-	120.1	683.4
Zərdab rayonu	4099.2	-	-	2114.7
Kürdəmir rayonu	5565.7	-	33.0	3173.3
İmişli rayonu	3527.1	200.0	279.1	2204.1
Saatlı rayonu	11528.2	-	10548.0	155.7
Sabirabad rayonu	6129.6	-	-	5067.2
Hacıqabul rayonu	199.3	-	14.0	173.1

	Məhsul istehsal edilmişdir, sentner	Məhsul satılmışdır, sentner		
		müqavilə əsasında	şifahi razılaşma əsasında	fərdi qaydada
<b>Yuxarı Qarabağ iqtisadi rayonu</b>	<b>105393.9</b>	<b>92065.0</b>	<b>1506.6</b>	<b>9971.4</b>
Cəbrayıl rayonu	287.9	-	-	148.4
Füzuli rayonu	90400.0	90050.0	-	108.7
Ağdam rayonu	14706.0	2015.0	1506.6	9714.3
<b>Kəlbəcər-Laçın iqtisadi rayonu</b>	<b>17.8</b>	<b>-</b>	<b>-</b>	<b>-</b>
Laçın rayonu	17.8	-	-	-
<b>Dağlıq Şirvan iqtisadi rayonu</b>	<b>7331.1</b>	<b>-</b>	<b>1142.2</b>	<b>2853.3</b>
Qobustan rayonu	185.5	-	-	64.9
İsmayilli rayonu	2009.0	-	-	721.9
Ağsu rayonu	4456.9	-	1142.2	1657.8
Şamaxı rayonu	679.7	-	-	408.7
<b>Naxçıvan Muxtar Respublikası</b>	<b>35131.4</b>	<b>1446.0</b>	<b>8466.7</b>	<b>17406.0</b>
Naxçıvan şəhəri	313.2	15.0	30.2	57.6
Şərur rayonu	17082.1	155.0	3743.3	9274.3
Babək rayonu	6071.3	1243.7	3700.7	905.3
Ordubad rayonu	4411.9	-	127.4	2529.9
Culfa rayonu	2919.8	-	372.1	1215.5
Kəngərli rayonu	165.0	-	-	97.5
Şahbuz rayonu	1225.1	32.3	493.0	435.9
Sədərək rayonu	2943.0	-	-	2890.0

**Tərəvəz və bostan məhsulları istehsalı və satışı**  
**Ev təsərrüfatları üzrə**

	Məhsul istehsal edilmişdir, sentner	Məhsul satılmışdır, sentner		
		müqavilə əsasında	şifahi razılaşma əsasında	fərdi qaydada
<b>Respublika üzrə</b>	<b>38164.3</b>	<b>25.3</b>	<b>11941.6</b>	<b>14405.7</b>
<b>Bakı şəhəri</b>	<b>2129.2</b>	<b>1.1</b>	<b>991.3</b>	<b>1123.8</b>
Binəqədi rayonu	54.6	-	-	54.6
Qaradağ rayonu	16.9	-	-	16.9
Xəzər rayonu	240.2	1.1	68.2	170.9
Sabunçu rayonu	1805.1	-	923.1	869.0
Suraxanı rayonu	12.3	-	-	12.3
<b>Abşeron iqtisadi rayonu</b>	<b>101.2</b>	<b>-</b>	<b>-</b>	<b>33.0</b>
Abşeron rayonu	72.3	-	-	32.7
Sumqayıt şəhəri	28.9	-	-	0.3
<b>Gəncə-Qazax iqtisadi rayonu</b>	<b>5914.6</b>	<b>3.6</b>	<b>858.2</b>	<b>2893.2</b>
Gəncə şəhəri	15.9	3.6	-	11.7
Qazax rayonu	34.0	-	-	13.0
Ağstafa rayonu	1.4	-	-	-
Tovuz rayonu	2132.9	-	-	807.7
Şəmkir rayonu	3391.0	-	858.2	1863.1
Daşkəsən rayonu	14.6	-	-	10.6
Samux rayonu	184.4	-	-	104.0
Göygöl rayonu	102.0	-	-	55.6
Goranboy rayonu	38.1	-	-	27.5
Naftalan şəhəri	0.3	-	-	-
<b>Şəki-Zaqatala iqtisadi rayonu</b>	<b>616.7</b>	<b>-</b>	<b>-</b>	<b>129.9</b>
Balakən rayonu	207.8	-	-	118.1
Qax rayonu	13.3	-	-	-
Şəki şəhəri	370.6	-	-	8.7
Oğuz rayonu	4.5	-	-	1.1
Qəbələ rayonu	20.5	-	-	2.0
<b>Lənkəran iqtisadi rayonu</b>	<b>4743.8</b>	<b>13.0</b>	<b>170.1</b>	<b>1242.5</b>
Astara rayonu	65.4	-	-	13.9
Lənkəran şəhəri	1479.7	-	-	302.3
Lerik rayonu	1693.0	-	-	60.3
Yardımlı rayonu	4.7	-	0.1	-
Cəlilabad rayonu	1501.0	13.0	170.0	866.0
<b>Quba-Xaçmaz iqtisadi rayonu</b>	<b>1302.0</b>	<b>-</b>	<b>30.0</b>	<b>668.0</b>
Qusar rayonu	591.4	-	-	293.0
Xaçmaz rayonu	680.5	-	30.0	367.0
Siyəzən rayonu	30.1	-	-	8.0
<b>Aran iqtisadi rayonu</b>	<b>16828.0</b>	<b>6.4</b>	<b>9478.2</b>	<b>4976.6</b>
Göyçay rayonu	536.9	-	220.2	158.1
Beyləqan rayonu	0.4	-	-	0.2
Ağcabədi rayonu	5637.4	6.4	1086.4	3631.9
Bərdə rayonu	5.5	-	-	-
Neftçala rayonu	159.1	-	-	28.7
Biləsuvar rayonu	31.3	-	-	7.5
Salyan rayonu	17.6	-	-	7.0
Yevlax şəhəri	8247.7	-	7419.1	425.6
Mingəçevir şəhəri	246.3	-	-	159.2
Ağdaş rayonu	146.2	-	2.0	8.5
Ucar rayonu	31.8	-	-	10.6
Zərdab rayonu	36.3	-	-	-

	Məhsul istehsal edilmişdir, sentner	Məhsul satılmışdır, sentner		
		müqavilə əsasında	şifahi razılaşma əsasında	fərdi qaydada
Kürdəmir rayonu	92.1	-	-	14.6
İmişli rayonu	184.5	-	-	30.0
Sabirabad rayonu	123.8	-	-	47.8
Hacıqabul rayonu	6.2	-	-	6.1
Şirvan şəhəri	1324.8	-	750.5	440.8
<b>Yuxarı Qarabağ iqtisadi rayonu</b>	<b>808.8</b>	<b>-</b>	<b>3.0</b>	<b>329.6</b>
Füzuli rayonu	698.9	-	3.0	306.6
Ağdam rayonu	109.9	-	-	23.0
<b>Kəlbəcər-Laçın iqtisadi rayonu</b>	<b>2.4</b>	<b>-</b>	<b>-</b>	<b>-</b>
Laçın rayonu	2.4	-	-	-
<b>Dağlıq Şirvan iqtisadi rayonu</b>	<b>241.1</b>	<b>-</b>	<b>10.0</b>	<b>77.9</b>
İsmayıllı rayonu	10.0	-	10.0	-
Ağsu rayonu	176.5	-	-	53.3
Şamaxı rayonu	54.6	-	-	24.6
<b>Naxçıvan Muxtar Respublikası</b>	<b>5476.7</b>	<b>1.2</b>	<b>400.8</b>	<b>2931.3</b>
Naxçıvan şəhəri	1161.8	1.2	29.5	380.8
Şərur rayonu	1773.9	-	36.8	1176.9
Babək rayonu	70.0	-	35.0	30.0
Ordubad rayonu	505.4	-	30.0	205.3
Culfa rayonu	1100.8	-	193.9	483.7
Kəngərli rayonu	57.9	-	-	35.1
Şahbuz rayonu	479.9	-	75.6	304.5
Sədərək rayonu	327.0	-	-	315.0

**Meyvə istehsalı və satışı**  
**Kənd təsərrüfatı müəssisələri üzrə**

	Məhsul istehsal edilmişdir, sentner	Məhsul satılmışdır, sentner		
		müqavilə əsasında	şifahi razılaşma əsasında	fərdi qaydada
<b>Respublika üzrə</b>	<b>411903.7</b>	<b>151794.5</b>	<b>21383.5</b>	<b>28943.9</b>
<b>Bakı şəhəri</b>	<b>0.8</b>	-	-	<b>0.8</b>
Səbail rayonu	0.8	-	-	0.8
<b>Abşeron iqtisadi rayonu</b>	<b>4717.0</b>	<b>3000.0</b>	<b>1717.0</b>	-
Abşeron rayonu	4717.0	3000.0	1717.0	-
<b>Gəncə-Qazax iqtisadi rayonu</b>	<b>8137.6</b>	<b>3968.0</b>	<b>1002.0</b>	<b>3161.6</b>
Şəmkir rayonu	6573.0	3517.0	6.0	3050.0
Samux rayonu	1543.0	451.0	996.0	90.0
Goranboy rayonu	21.6	-	-	21.6
<b>Şəki-Zaqatala iqtisadi rayonu</b>	<b>18507.3</b>	<b>6415.2</b>	<b>8250.3</b>	<b>2994.0</b>
Balakən rayonu	9516.0	1576.0	7940.0	-
Zaqatala rayonu	1392.0	-	-	648.0
Qax rayonu	3659.8	3529.2	100.0	30.5
Oğuz rayonu	61.7	-	-	-
Qəbələ rayonu	3877.8	1310.0	210.3	2315.5
<b>Lənkəran iqtisadi rayonu</b>	<b>2700.9</b>	-	<b>1312.9</b>	<b>1377.5</b>
Astara rayonu	1829.0	-	816.0	1002.5
Lənkəran şəhəri	871.9	-	496.9	375.0
<b>Quba-Xaçmaz iqtisadi rayonu</b>	<b>318956.9</b>	<b>95641.3</b>	<b>6373.0</b>	<b>9255.0</b>
Qusar rayonu	228636.3	74165.7	690.0	6119.0
Xaçmaz rayonu	31447.0	648.0	-	956.0
Quba rayonu	21660.6	20827.6	833.0	-
Şabran rayonu	37213.0	-	4850.0	2180.0
<b>Aran iqtisadi rayonu</b>	<b>55883.2</b>	<b>42770.0</b>	<b>2728.3</b>	<b>9570.0</b>
Göyçay rayonu	26625.7	25387.0	1228.3	-
Biləsuvar rayonu	18361.3	12068.4	-	5570.0
Salyan rayonu	1270.0	-	-	1270.0
Ağdaş rayonu	4812.2	4764.6	-	-
Kürdəmir rayonu	2924.0	-	1500.0	1390.0
İmişli rayonu	550.0	550.0	-	-
Sabirabad rayonu	1340.0	-	-	1340.0
<b>Dağlıq Şirvan iqtisadi rayonu</b>	<b>3000.0</b>	-	-	<b>2585.0</b>
Şamaxı rayonu	3000.0	-	-	2585.0

**Meyvə istehsalı və satışı**  
**Fərdi sahibkar təsərrüfatları üzrə**

	Məhsul istehsal edilmişdir, sentner	Məhsul satılmışdır, sentner		
		müqavilə əsasında	şifahi razılaşma əsasında	fərdi qaydada
<b>Respublika üzrə</b>	<b>3011.7</b>	<b>192.8</b>	<b>1075.6</b>	<b>773.6</b>
<b>Gəncə-Qazax iqtisadi rayonu</b>	<b>590.6</b>	<b>14.0</b>	<b>14.0</b>	<b>266.2</b>
Gəncə şəhəri	75.6	14.0	7.0	52.5
Qazax rayonu	173.0	-	-	79.0
Şəmkir rayonu	283.0	-	7.0	84.7
Gədəbəy rayonu	19.0	-	-	10.0
Goranboy rayonu	40.0	-	-	40.0
<b>Şəki-Zaqatala iqtisadi rayonu</b>	<b>35.0</b>	<b>-</b>	<b>-</b>	<b>25.7</b>
Zaqatala rayonu	8.6	-	-	8.1
Qax rayonu	23.5	-	-	16.8
Şəki şəhəri	2.9	-	-	0.8
<b>Lənkəran iqtisadi rayonu</b>	<b>30.2</b>	<b>2.0</b>	<b>-</b>	<b>23.0</b>
Astara rayonu	25.0	-	-	23.0
Lənkəran şəhəri	3.5	2.0	-	-
Yardımlı rayonu	1.7	-	-	-
<b>Quba-Xaçmaz iqtisadi rayonu</b>	<b>153.6</b>	<b>-</b>	<b>13.0</b>	<b>111.0</b>
Qusar rayonu	17.6	-	-	6.0
Xaçmaz rayonu	62.0	-	13.0	41.0
Quba rayonu	70.0	-	-	60.0
Siyəzən rayonu	4.0	-	-	4.0
<b>Aran iqtisadi rayonu</b>	<b>1951.8</b>	<b>176.8</b>	<b>1016.0</b>	<b>222.6</b>
Göyçay rayonu	78.0	-	44.0	24.5
Ağcabədi rayonu	1422.5	176.8	844.8	41.5
Neftçala rayonu	3.4	-	-	1.5
Biləsuvar rayonu	35.0	-	-	13.3
Salyan rayonu	19.3	-	-	13.2
Yevlax şəhəri	335.5	-	120.0	100.0
Kürdəmir rayonu	44.5	-	-	25.0
İmişli rayonu	6.4	-	-	3.6
Hacıqabul rayonu	7.2	-	7.2	-
<b>Yuxarı Qarabağ iqtisadi rayonu</b>	<b>49.9</b>	<b>-</b>	<b>-</b>	<b>31.0</b>
Füzuli rayonu	44.9	-	-	31.0
Ağdam rayonu	5.0	-	-	-
<b>Naxçıvan Muxtar Respublikası</b>	<b>200.6</b>	<b>-</b>	<b>32.6</b>	<b>94.0</b>
Naxçıvan şəhəri	45.7	-	10.6	8.6
Şərur rayonu	23.1	-	-	16.8
Ordubad rayonu	1.7	-	1.0	-
Culfa rayonu	92.8	-	21.0	35.0
Kəngərli rayonu	4.2	-	-	3.0
Şahbuz rayonu	33.1	-	-	30.6

**Meyvə istehsalı və satışı**  
**Ailə kəndli təsərrüfatları üzrə**

	Məhsul istehsal edilmişdir, sentner	Məhsul satılmışdır, sentner		
		müqavilə əsasında	şifahi razılaşma əsasında	fərdi qaydada
<b>Respublika üzrə</b>	<b>307048.1</b>	<b>720.3</b>	<b>55111.9</b>	<b>166170.9</b>
<b>Gəncə-Qazax iqtisadi rayonu</b>	<b>62317.9</b>	<b>30.0</b>	<b>13012.9</b>	<b>25928.5</b>
Gəncə şəhəri	45.0	22.0	7.0	11.0
Qazax rayonu	5065.0	-	-	2119.6
Ağstafa rayonu	3694.1	-	642.5	1337.9
Tovuz rayonu	2616.6	-	4.7	1628.2
Şəmkir rayonu	11850.4	8.0	138.8	4927.9
Gədəbəy rayonu	13487.0	-	-	6879.0
Samux rayonu	16565.3	-	11409.1	3273.6
Göygöl rayonu	2528.9	-	168.2	1427.9
Goranboy rayonu	6409.4	-	640.6	4292.2
Naftalan şəhəri	56.0	-	2.0	31.2
<b>Şəki-Zaqatala iqtisadi rayonu</b>	<b>37993.1</b>	<b>-</b>	<b>1821.4</b>	<b>24731.1</b>
Balakən rayonu	11642.9	-	407.7	8011.7
Zaqatala rayonu	14852.3	-	613.0	11887.9
Qax rayonu	3551.7	-	-	1822.6
Şəki şəhəri	2687.7	-	119.5	754.5
Oğuz rayonu	1446.2	-	-	816.5
Qəbələ rayonu	3812.3	-	681.3	1437.9
<b>Lənkəran iqtisadi rayonu</b>	<b>22105.9</b>	<b>54.3</b>	<b>1148.6</b>	<b>14723.5</b>
Astara rayonu	13354.1	-	-	11022.7
Lənkəran şəhəri	7125.9	-	1088.9	3568.0
Lerik rayonu	135.7	-	-	0.2
Yardımlı rayonu	380.1	54.3	43.8	65.6
Masallı rayonu	1108.0	-	15.9	65.9
Cəlilabad rayonu	2.0	-	-	1.0
<b>Quba-Xaçmaz iqtisadi rayonu</b>	<b>77622.6</b>	<b>49.0</b>	<b>9647.0</b>	<b>56701.3</b>
Qusar rayonu	9163.8	-	165.0	5027.4
Xaçmaz rayonu	21663.8	19.0	3091.0	14372.9
Quba rayonu	45517.2	30.0	6391.0	36485.0
Şabran rayonu	1019.6	-	-	671.8
Siyəzən rayonu	258.3	-	-	144.3
<b>Aran iqtisadi rayonu</b>	<b>81293.7</b>	<b>34.5</b>	<b>26616.4</b>	<b>30789.1</b>
Göyçay rayonu	25073.6	-	14420.0	7983.0
Beyləqan rayonu	1410.9	2.0	1.3	690.1
Ağcabədi rayonu	2515.4	29.4	925.7	757.5
Bərdə rayonu	2592.8	-	-	1136.9
Neftçala rayonu	196.8	-	-	44.7
Biləsuvar rayonu	2522.5	-	-	701.1
Salyan rayonu	2350.1	-	-	1285.1
Yevlax şəhəri	5105.2	-	992.0	2020.2
Ağdaş rayonu	11451.3	-	7224.1	1585.6
Ucar rayonu	6652.4	2.7	832.3	3842.8
Zərdab rayonu	4270.0	-	-	1759.4
Kürdəmir rayonu	7098.1	-	35.5	4305.3
İmişli rayonu	1104.4	0.4	52.3	351.2
Saatlı rayonu	3338.7	-	2079.2	124.3
Sabirabad rayonu	5142.1	-	-	3810.4
Hacıqabul rayonu	469.4	-	54.0	391.5

	Məhsul istehsal edilmişdir, sentner	Məhsul satılmışdır, sentner		
		müqavilə əsasında	şifahi razılaşma əsasında	fərdi qaydada
<b>Yuxarı Qarabağ iqtisadi rayonu</b>	<b>2069.3</b>	-	<b>45.9</b>	<b>388.4</b>
Cəbrayıl rayonu	340.5	-	-	12.3
Füzuli rayonu	853.6	-	36.8	302.9
Ağdam rayonu	875.2	-	9.1	73.2
<b>Kəlbəcər-Laçın iqtisadi rayonu</b>	<b>27.1</b>	-	-	-
Laçın rayonu	27.1	-	-	-
<b>Dağlıq Şirvan iqtisadi rayonu</b>	<b>8592.9</b>	-	<b>394.1</b>	<b>5356.6</b>
Qobustan rayonu	419.4	-	-	127.2
İsmayilli rayonu	2006.1	-	-	847.2
Ağsu rayonu	5751.0	-	394.1	4151.1
Şamaxı rayonu	416.5	-	-	231.1
<b>Naxçıvan Muxtar Respublikası</b>	<b>15025.7</b>	<b>552.5</b>	<b>2425.5</b>	<b>7552.4</b>
Naxçıvan şəhəri	162.1	4.1	22.8	38.9
Şərur rayonu	5490.8	-	180.0	3608.8
Babək rayonu	2184.5	521.6	1300.8	196.2
Ordubad rayonu	3013.0	-	67.0	1986.8
Culfa rayonu	2307.4	-	262.2	878.5
Kəngərli rayonu	94.9	-	-	56.4
Şahbuz rayonu	1459.9	26.8	592.7	515.8
Sədərək rayonu	313.0	-	-	271.0



**Meyvə istehsalı və satışı**  
**Ev təsərrüfatları üzrə**

	Məhsul istehsal edilmişdir, sentner	Məhsul satılmışdır, sentner		
		müqavilə əsasında	şifahi razılaşma əsasında	fərdi qaydada
<b>Respublika üzrə</b>	<b>37213.6</b>	<b>8.6</b>	<b>8783.3</b>	<b>13783.1</b>
<b>Bakı şəhəri</b>	<b>532.5</b>	<b>0.4</b>	<b>67.8</b>	<b>464.3</b>
Binəqədi rayonu	71.3	-	-	71.3
Qaradağ rayonu	19.0	-	-	19.0
Xəzər rayonu	103.1	0.4	19.6	83.1
Sabunçu rayonu	336.3	-	48.2	288.2
Suraxanı rayonu	2.8	-	-	2.8
<b>Abşeron iqtisadi rayonu</b>	<b>707.9</b>	<b>-</b>	<b>-</b>	<b>372.6</b>
Abşeron rayonu	515.2	-	-	219.8
Sumqayıt şəhəri	192.7	-	-	152.8
<b>Gəncə-Qazax iqtisadi rayonu</b>	<b>2650.8</b>	<b>-</b>	<b>167.2</b>	<b>1183.5</b>
Gəncə şəhəri	9.3	-	-	7.7
Qazax rayonu	84.1	-	-	42.0
Ağstafa rayonu	31.5	-	-	2.3
Tovuz rayonu	844.4	-	-	340.6
Şəmkir rayonu	946.2	-	158.2	365.0
Daşkəsən rayonu	6.2	-	-	3.9
Samux rayonu	474.4	-	9.0	310.9
Göygöl rayonu	84.8	-	-	35.1
Goranboy rayonu	166.9	-	-	76.0
Naftalan şəhəri	3.0	-	-	-
<b>Şəki-Zaqatala iqtisadi rayonu</b>	<b>748.0</b>	<b>-</b>	<b>2.0</b>	<b>195.3</b>
Balakən rayonu	253.0	-	-	155.0
Zaqatala rayonu	3.6	-	-	3.3
Qax rayonu	30.7	-	-	6.5
Şəki şəhəri	380.9	-	-	4.5
Oğuz rayonu	19.0	-	-	7.0
Qəbələ rayonu	60.8	-	2.0	19.0
<b>Lənkəran iqtisadi rayonu</b>	<b>3970.9</b>	<b>-</b>	<b>779.5</b>	<b>1142.0</b>
Astara rayonu	107.3	-	-	74.7
Lənkəran şəhəri	2659.5	-	779.5	952.3
Lerik rayonu	1131.8	-	-	62.0
Yardımlı rayonu	5.3	-	-	-
Cəlilabad rayonu	67.0	-	-	53.0
<b>Quba-Xaçmaz iqtisadi rayonu</b>	<b>3097.7</b>	<b>-</b>	<b>180.0</b>	<b>1833.4</b>
Qusar rayonu	572.3	-	55.0	139.5
Xaçmaz rayonu	2409.5	-	125.0	1655.9
Şabran rayonu	42.6	-	-	6.1
Siyəzən rayonu	73.3	-	-	31.9
<b>Aran iqtisadi rayonu</b>	<b>18380.5</b>	<b>6.0</b>	<b>7315.2</b>	<b>4919.6</b>
Göyçay rayonu	3750.7	-	2908.0	489.6
Beyləqan rayonu	1.7	-	-	1.2
Ağcabədi rayonu	1769.6	6.0	146.1	910.1
Bərdə rayonu	15.2	-	-	-
Neftçala rayonu	132.5	-	-	15.4
Biləsuvar rayonu	96.0	-	-	23.5
Salyan rayonu	87.4	-	-	0.8
Yevlax şəhəri	10369.4	-	4187.7	2906.5
Mingəçevir şəhəri	219.2	-	-	121.7
Ağdaş rayonu	417.1	-	22.0	60.6

	Məhsul istehsal edilmişdir, sentner	Məhsul satılmışdır, sentner		
		müqavilə əsasında	şifahi razılaşma əsasında	fərdi qaydada
Zərdab rayonu	51.8	-	-	-
Kürdəmir rayonu	174.9	-	-	48.2
İmişli rayonu	587.1	-	-	51.2
Sabirabad rayonu	248.4	-	-	122.7
Hacıqabul rayonu	132.3	-	-	128.1
Şirvan şəhəri	327.3	-	51.4	40.0
<b>Yuxarı Qarabağ iqtisadi rayonu</b>	<b>2525.1</b>	-	<b>5.0</b>	<b>1310.8</b>
Füzuli rayonu	2357.5	-	5.0	1308.6
Ağdam rayonu	167.6	-	-	2.2
<b>Kəlbəcər-Laçın iqtisadi rayonu</b>	<b>11.0</b>	-	-	-
Laçın rayonu	11.0	-	-	-
<b>Dağlıq Şirvan iqtisadi rayonu</b>	<b>718.8</b>	-	<b>5.0</b>	<b>509.6</b>
İsmayıllı rayonu	6.0	-	5.0	-
Ağsu rayonu	645.2	-	-	473.9
Şamaxı rayonu	67.7	-	-	35.6
<b>Naxçıvan Muxtar Respublikası</b>	<b>3870.5</b>	<b>2.2</b>	<b>261.6</b>	<b>1852.1</b>
Naxçıvan şəhəri	1005.0	2.2	21.9	313.5
Şərur rayonu	813.3	-	19.8	486.9
Babək rayonu	80.6	-	49.7	25.0
Ordubad rayonu	635.0	-	4.0	393.0
Culfa rayonu	764.4	-	112.4	278.3
Kəngərli rayonu	33.5	-	-	18.6
Şahbuz rayonu	506.7	-	53.8	319.8
Sədərək rayonu	32.0	-	-	17.0

**Üzüm istehsalı və satışı**  
**Kənd təsərrüfatı müəssisələri üzrə**

	Məhsul istehsal edilmişdir, sentner	Məhsul satılmışdır, sentner		
		müqavilə əsasında	şifahi razılaşma əsasında	fərdi qaydada
<b>Respublika üzrə</b>	<b>255325.2</b>	<b>94220.0</b>	<b>36019.5</b>	<b>44086.7</b>
<b>Abşeron iqtisadi rayonu</b>	<b>350.0</b>	<b>350.0</b>	-	-
Abşeron rayonu	350.0	350.0	-	-
<b>Gəncə-Qazax iqtisadi rayonu</b>	<b>120136.0</b>	<b>66071.0</b>	<b>2048.0</b>	<b>157.0</b>
Gəncə şəhəri	3450.0	3450.0	-	-
Ağstafa rayonu	6933.0	6933.0	-	-
Şəmkir rayonu	8988.0	6768.0	-	-
Samux rayonu	36695.0	22248.0	2048.0	157.0
Göygöl rayonu	64070.0	26672.0	-	-
<b>Şəki-Zaqatala iqtisadi rayonu</b>	<b>26459.1</b>	<b>13178.0</b>	<b>4401.0</b>	<b>8880.1</b>
Qax rayonu	292.0	292.0	-	-
Qəbələ rayonu	26167.1	12886.0	4401.0	8880.1
<b>Lənkəran iqtisadi rayonu</b>	<b>5850.5</b>	-	<b>5850.5</b>	-
Lənkəran şəhəri	5850.5	-	5850.5	-
<b>Quba-Xaçmaz iqtisadi rayonu</b>	<b>22337.0</b>	-	<b>12450.0</b>	<b>2337.0</b>
Qusar rayonu	150.0	-	-	150.0
Xaçmaz rayonu	287.0	-	-	287.0
Şabran rayonu	21420.0	-	12450.0	1900.0
Siyəzən rayonu	480.0	-	-	-
<b>Aran iqtisadi rayonu</b>	<b>11217.6</b>	<b>435.0</b>	-	<b>10782.6</b>
Salyan rayonu	350.0	-	-	350.0
Yevlax şəhəri	8008.6	-	-	8008.6
Kürdəmir rayonu	2859.0	435.0	-	2424.0
<b>Yuxarı Qarabağ iqtisadi rayonu</b>	<b>5250.0</b>	-	<b>5250.0</b>	-
Füzuli rayonu	5250.0	-	5250.0	-
<b>Dağlıq Şirvan iqtisadi rayonu</b>	<b>63725.0</b>	<b>14186.0</b>	<b>6020.0</b>	<b>21930.0</b>
Qobustan rayonu	288.0	-	-	230.0
İsmayıllı rayonu	19611.0	11886.0	6000.0	1700.0
Ağsu rayonu	2326.0	2300.0	20.0	-
Şamaxı rayonu	41500.0	-	-	20000.0

**Üzüm istehsalı və satışı**  
**Fərdi sahibkar təsərrüfatları üzrə**

	Məhsul istehsal edilmişdir, sentner	Məhsul satılmışdır, sentner		
		müqavilə əsasında	şifahi razılaşma əsasında	fərdi qaydada
<b>Respublika üzrə</b>	<b>1128.7</b>	<b>32.5</b>	<b>363.3</b>	<b>496.6</b>
<b>Gəncə-Qazax iqtisadi rayonu</b>	<b>52.6</b>	-	<b>1.0</b>	<b>33.9</b>
Gəncə şəhəri	9.6	-	1.0	8.3
Şəmkir rayonu	43.0	-	-	25.6
<b>Şəki-Zaqatala iqtisadi rayonu</b>	<b>0.5</b>	-	-	-
Qax rayonu	0.5	-	-	-
<b>Quba-Xaçmaz iqtisadi rayonu</b>	<b>400.0</b>	-	-	<b>400.0</b>
Siyəzən rayonu	400.0	-	-	400.0
<b>Aran iqtisadi rayonu</b>	<b>629.8</b>	<b>32.5</b>	<b>355.5</b>	<b>48.7</b>
Göyçay rayonu	0.3	-	-	-
Ağcabədi rayonu	416.6	32.5	255.5	45.7
Biləsuvar rayonu	2.6	-	-	-
Salyan rayonu	2.0	-	-	1.0
Yevlax şəhəri	200.0	-	100.0	-
Kürdəmir rayonu	7.1	-	-	2.0
İmişli rayonu	1.2	-	-	-
<b>Yuxarı Qarabağ iqtisadi rayonu</b>	<b>22.5</b>	-	<b>4.8</b>	<b>6.0</b>
Füzuli rayonu	20.0	-	4.8	6.0
Ağdam rayonu	2.5	-	-	-
<b>Naxçıvan Muxtar Respublikası</b>	<b>23.3</b>	-	<b>2.0</b>	<b>8.0</b>
Naxçıvan şəhəri	2.3	-	-	-
Babək rayonu	6.0	-	-	5.0
Culfa rayonu	15.0	-	2.0	3.0

**Üzüm istehsalı və satışı  
Ailə kəndli təsərrüfatları üzrə**

	Məhsul istehsal edilmişdir, sentner	Məhsul satılmışdır, sentner		
		müqavilə əsasında	şifahi razılaşma əsasında	fərdi qaydada
<b>Respublika üzrə</b>	<b>27007.2</b>	<b>235.4</b>	<b>5720.5</b>	<b>13780.0</b>
<b>Gəncə-Qazax iqtisadi rayonu</b>	<b>9350.2</b>	<b>4.0</b>	<b>4553.8</b>	<b>3507.3</b>
Gəncə şəhəri	11.0	4.0	4.0	3.0
Qazax rayonu	412.0	-	-	372.0
Ağstafa rayonu	2462.6	-	1662.2	480.4
Tovuz rayonu	4090.6	-	2511.8	1321.0
Şəmkir rayonu	1554.2	-	33.2	1052.3
Samux rayonu	363.9	-	300.4	38.7
Göygöl rayonu	158.3	-	5.2	94.8
Goranboy rayonu	295.5	-	37.0	144.4
Naftalan şəhəri	2.2	-	-	0.7
<b>Şəki-Zaqatala iqtisadi rayonu</b>	<b>723.1</b>	<b>-</b>	<b>-</b>	<b>44.4</b>
Balakən rayonu	46.0	-	-	9.1
Zaqatala rayonu	29.3	-	-	18.4
Qax rayonu	554.8	-	-	-
Şəki şəhəri	70.1	-	-	16.4
Oğuz rayonu	4.1	-	-	0.5
Qəbələ rayonu	18.9	-	-	-
<b>Lənkəran iqtisadi rayonu</b>	<b>304.9</b>	<b>45.0</b>	<b>-</b>	<b>28.1</b>
Astara rayonu	139.8	-	-	5.2
Lənkəran şəhəri	34.8	-	-	1.0
Masallı rayonu	65.3	-	-	10.9
Cəlilabad rayonu	65.0	45.0	-	11.0
<b>Quba-Xaçmaz iqtisadi rayonu</b>	<b>348.6</b>	<b>-</b>	<b>4.0</b>	<b>59.6</b>
Qusar rayonu	213.7	-	-	0.4
Xaçmaz rayonu	105.8	-	4.0	52.5
Şabran rayonu	14.4	-	-	1.8
Siyəzən rayonu	14.7	-	-	4.9
<b>Aran iqtisadi rayonu</b>	<b>13353.4</b>	<b>112.4</b>	<b>988.1</b>	<b>8613.8</b>
Göyçay rayonu	55.4	-	-	1.8
Beyləqan rayonu	985.0	-	337.9	413.8
Ağcabədi rayonu	1150.1	112.4	462.4	351.0
Bərdə rayonu	226.1	-	-	108.0
Neftçala rayonu	31.8	-	-	12.9
Biləsuvar rayonu	167.6	-	-	24.2
Salyan rayonu	8027.9	-	-	6725.2
Yevlax şəhəri	398.0	-	105.0	110.0
Ağdaş rayonu	57.2	-	-	2.1
Zərdab rayonu	522.3	-	-	203.9
Kürdəmir rayonu	459.7	-	-	131.4
İmişli rayonu	168.8	-	6.1	41.3
Saatlı rayonu	372.7	-	76.7	36.0
Sabirabad rayonu	727.3	-	-	449.0
Hacıqabul rayonu	3.5	-	-	3.3
<b>Yuxarı Qarabağ iqtisadi rayonu</b>	<b>301.8</b>	<b>-</b>	<b>6.0</b>	<b>79.9</b>
Cəbrayıl rayonu	10.5	-	-	1.9
Füzuli rayonu	181.6	-	3.1	72.4
Ağdam rayonu	109.7	-	2.9	5.6

	Məhsul istehsal edilmişdir, sentner	Məhsul satılmışdır, sentner		
		müqavilə əsasında	şifahi razılaşma əsasında	fərdi qaydada
<b>Kəlbəcər-Laçın iqtisadi rayonu</b>	<b>10.0</b>	-	-	-
Laçın rayonu	10.0	-	-	-
<b>Dağlıq Şirvan iqtisadi rayonu</b>	<b>609.7</b>	-	-	<b>279.1</b>
Qobustan rayonu	120.5	-	-	5.9
İsmayılı rayonu	5.0	-	-	3.2
Ağsu rayonu	395.3	-	-	201.6
Şamaxı rayonu	88.9	-	-	68.4
<b>Naxçıvan Muxtar Respublikası</b>	<b>2005.4</b>	<b>74.0</b>	<b>168.6</b>	<b>1167.8</b>
Naxçıvan şəhəri	35.7	-	2.6	7.7
Şərur rayonu	253.7	-	-	210.1
Babək rayonu	233.4	70.0	117.6	30.4
Ordubad rayonu	54.0	-	1.0	35.4
Culfa rayonu	734.0	-	11.0	437.8
Kəngərli rayonu	370.0	-	-	182.0
Şahbuz rayonu	54.7	4.0	36.5	13.5
Sədərək rayonu	269.9	-	-	250.9

**Üzüm istehsalı və satışı  
Ev təsərrüfatları üzrə**

	Məhsul istehsal edilmişdir, sentner	Məhsul satılmışdır, sentner		
		müqavilə əsasında	şifahi razılaşma əsasında	fərdi qaydada
<b>Respublika üzrə</b>	<b>4152.1</b>	<b>3.2</b>	<b>652.8</b>	<b>1811.3</b>
<b>Bakı şəhəri</b>	<b>88.6</b>	-	<b>10.5</b>	<b>78.1</b>
Binəqədi rayonu	11.8	-	-	11.8
Qaradağ rayonu	4.8	-	-	4.8
Xəzər rayonu	13.9	-	5.1	8.8
Sabunçu rayonu	57.1	-	5.4	51.7
Suraxanı rayonu	0.9	-	-	0.9
<b>Abşeron iqtisadi rayonu</b>	<b>48.1</b>	-	-	<b>41.2</b>
Sumqayıt şəhəri	48.1	-	-	41.2
<b>Gəncə-Qazax iqtisadi rayonu</b>	<b>228.5</b>	-	<b>9.9</b>	<b>119.1</b>
Gəncə şəhəri	6.5	-	-	6.3
Qazax rayonu	1.0	-	-	-
Tovuz rayonu	80.4	-	-	35.0
Şəmkir rayonu	120.0	-	9.9	70.9
Samux rayonu	7.0	-	-	4.8
Göygöl rayonu	1.5	-	-	1.1
Goranboy rayonu	12.1	-	-	1.0
<b>Şəki-Zaqatala iqtisadi rayonu</b>	<b>96.7</b>	-	-	<b>0.1</b>
Balakən rayonu	2.3	-	-	0.1
Qax rayonu	7.5	-	-	-
Şəki şəhəri	2.9	-	-	-
Qəbələ rayonu	84.0	-	-	-
<b>Lənkəran iqtisadi rayonu</b>	<b>15.4</b>	-	-	<b>0.1</b>
Lənkəran şəhəri	15.4	-	-	0.1
<b>Quba-Xaçmaz iqtisadi rayonu</b>	<b>78.9</b>	-	<b>4.5</b>	<b>36.3</b>
Qusar rayonu	15.9	-	-	-
Xaçmaz rayonu	57.9	-	4.5	36.0
Şabran rayonu	3.1	-	-	0.3
Siyəzən rayonu	2.0	-	-	-
<b>Aran iqtisadi rayonu</b>	<b>2339.7</b>	<b>3.2</b>	<b>606.9</b>	<b>959.6</b>
Göyçay rayonu	2.8	-	-	-
Ağcabədi rayonu	694.8	3.2	63.8	511.7
Bərdə rayonu	16.9	-	-	6.1
Neftçala rayonu	5.7	-	-	1.4
Biləsuvar rayonu	7.7	-	-	0.7
Salyan rayonu	113.7	-	-	80.0
Yevlax şəhəri	1117.5	-	499.0	250.0
Mingəçevir şəhəri	31.4	-	-	17.2
Ağdaş rayonu	6.0	-	-	-
Zərdab rayonu	10.1	-	-	-
Kürdəmir rayonu	35.0	-	-	15.4
İmişli rayonu	68.7	-	-	5.0
Sabirabad rayonu	100.9	-	-	44.6
Şirvan şəhəri	128.5	-	44.1	27.5
<b>Yuxarı Qarabağ iqtisadi rayonu</b>	<b>562.3</b>	-	-	<b>315.6</b>
Füzuli rayonu	555.4	-	-	315.6
Ağdam rayonu	6.9	-	-	-
<b>Kəlbəcər-Laçın iqtisadi rayonu</b>	<b>0.8</b>	-	-	-

	Məhsul istehsal edilmişdir, sentner	Məhsul satılmışdır, sentner		
		müqavilə əsasında	şifahi razılaşma əsasında	fərdi qaydada
Laçın rayonu	0.8	-	-	-
<b>Dağlıq Şirvan iqtisadi rayonu</b>	<b>59.3</b>	-	-	<b>30.1</b>
Ağsu rayonu	40.9	-	-	17.1
Şamaxı rayonu	18.4	-	-	13.0
<b>Naxçıvan Muxtar Respublikası</b>	<b>633.8</b>	-	<b>21.0</b>	<b>231.0</b>
Naxçıvan şəhəri	222.6	-	0.2	27.4
Şərur rayonu	32.7	-	5.7	21.9
Babək rayonu	6.2	-	6.0	-
Culfa rayonu	163.8	-	9.0	77.5
Kəngərli rayonu	180.0	-	-	81.0
Şahbuz rayonu	10.5	-	-	10.2
Sədərkə rayonu	18.0	-	-	13.0

22.12.2020

Buraxılışa məsul:  
Kənd təsərrüfatı statistikasi şöbəsi

Şöbə müdiri: Məmmədov Gündüz Müküş oğlu  
tel. (012) 377-10-70 (daxili-2240)

İcraçı: Qəhrəmanov Əyyub Məcid oğlu  
e-mail: ayyub.gahramanov@stat.gov.az



Azərbaycan Respublikasının Dövlət Statistika Komitəsi  
Sifariş 236, Nüsxə 10, 24.12.2020.  
Bakı şəhəri, İnşaatçılar prospekti 81