

Azərbaycan Respublikasının Dövlət Statistika Komitəsi
State Statistical Committee of the Republic of Azerbaijan

Rəsmi nəşr
Official publication

AZƏRBAYCANDA NƏQLİYYAT
TRANSPORT IN AZERBAIJAN

Statistik məcmuə
Statistical yearbook

BAKİ / BAKU
2018

Ön söz

“Azərbaycanda nəqliyyat” statistika məcmuəsində ölkə nəqliyyatının vəziyyətini xarakterizə edən əsas göstəricilər verilmişdir. Nəqliyyatın infrastrukturunu, inkişaf dinamikası və müqayisə etmək üçün bir sıra dünya ölkələrinin bu sahədə olan məlumatları məcmuəyə daxil edilmişdir. Məcmuədə ayrı-ayrı nəqliyyat növləri üzrə daşınmış yüklərin həcmi, yük dövriyyəsi, sərnişin daşınması, sərnişin dövriyyəsi, nəqliyyat fəaliyyətindən əldə olunan gəlir və daşımalara çəkilən xərclər, nəqliyyata yönəldilmiş investisiyalar, istifadəyə verilmiş əsas fondlar, nəqliyyat müəssisələrində çalışan işçilərin sayı və əmək haqqı, ayrı-ayrı nəqliyyat növlərinin vəziyyətini xarakterizə edən digər əsas məlumatlar, habelə ölkənin regionları üzrə avtomobil nəqliyyatının işi və yollar haqqında məlumatlar əks olunmuşdur.

Statistik göstəricilər və onların formalaşması haqqında qısa metodoloji izahatlar cədvəllərdən sonra verilmişdir.

Məcmuə iki dildə - azərbaycan və ingilis dillərində hazırlanmış və cədvəllər müvafiq ardıcılıqla tərtib olunmuşdur. Məcmuə ilə bağlı irad və təkliflərə görə əvvəlcədən təşəkkür edirik.

Ünvan: AZ1136 Bakı şəhəri, İnşaatçılar prospekti, 81, Dövlət Statistika Komitəsi.

E-poçt sc@azstat.org; ismails@azstat.org; tel; (99412) 538 62 96.

Şərti işarələr:

“-“ hadisə baş verməmişdir
“...” məlumat mövcud deyil
“0,0” məlumat çox kiçik rəqəmlə xarakterizə olunur

Qeyd: Bəzi hallarda yekunla toplananların cəmi arasındakı fərq rəqəmlərin yuvarlaqlaşdırılması ilə izah olunur

Foreword

Statistical yearbook “Transport in Azerbaijan” covers statistical information on main indicators characterizing the country transport situation during last years. Transport infrastructure, development dynamics and information of some world countries in this field for comparison are included in this yearbook. The yearbook also reflects volume of transported cargo by separate types of transport means, cargo turnover, passenger conveyance, passenger turnover, income from transport activity and expenditures on transportation, investment directed to transport, fixed assets submitted for use, number of employees in transport enterprises and their nominal average monthly wage, other information characterizing situation of separate types of transport, as well as information on operation of motor transport by the country regions.

Methodological explanations on statistical indicators and their formation are shortly given after tables. The yearbook has been prepared in two languages – Azerbaijan and English and the tables were correspondingly compiled in series. We would like to appreciate in advance for the comments and suggestions with yearbook.

Post address: State Statistical Committee, Inshaatchilar av. 81 AZ1136 Baku

E-mail: sc@azstat.org; ismails@azstat.org; tel; (99412) 538 62 96.

Conventional symbols:

“-“ not applicable
“...” data not available
“0,0” data characterized by the least number

Note. In some cases discrepancy between total and the summed is explained by rounding

Nəşrlərdə və çap işlərində statistik məlumatdan istifadə edərkən Azərbaycan Respublikasının Dövlət Statistika Komitəsinə istinad edilməlidir.

In cases of using statistics in publications and printing works, it should be referred to the State Statistical Committee of the Republic of Azerbaijan.

MÜNDƏRİCAT

CONTENTS

Ön söz.....	3
<i>Foreword.....</i>	<i>3</i>
 Nəqliyyat üzrə əsas makro göstəricilər.....	 9
<i>Main indicators of transport.....</i>	<i>9</i>
 Nəqliyyat və qeyri-nəqliyyat sektorunda yük daşınması.....	 10
<i>Goods transportation in the transport and non-transport sectors.....</i>	<i>10</i>
 Ayrı-ayrı nəqliyyat növləri ilə yük daşınması.....	 12
<i>Goods transportation by means of transport.....</i>	<i>12</i>
 Nəqliyyat sektorunda yük daşınması.....	 14
<i>Goods transportation in the transport sectors.....</i>	<i>14</i>
 Nəqliyyat və qeyri-nəqliyyat sektorunda yük dövriyyəsi.....	 16
<i>Turnover of goods in transport and nontransport sectors.....</i>	<i>16</i>
 Ayrı-ayrı nəqliyyat növləri üzrə yük dövriyyəsi.....	 18
<i>Turnover of goods by means of transport.....</i>	<i>18</i>
 Nəqliyyat sektorunda yük dövriyyəsi.....	 20
<i>Turnover of goods in transport sector.....</i>	<i>20</i>
 Nəqliyyat sektorunda yük dövriyyəsinin nəqliyyat növlərinə görə strukturu.....	 22
<i>Structure of turnover of goods by means of transport in the transport sectors.....</i>	<i>22</i>
 Nəqliyyat və qeyri-nəqliyyat sektorunda 1 ton yükün orta daşınma məsafəsi.....	 22
<i>Average transportation distance of 1 tonn goods in the transport and non-transport sectors.....</i>	<i>22</i>

Nəqliyyat sektorunda sərnəşin daşınması.....	24
<i>Conveyance of passengers in transport sectors.....</i>	<i>24</i>
Nəqliyyat sektorunda əlaqə növləri üzrə sərnəşin daşınması.....	26
<i>Conveyance of passenger by means of link in transport sector.....</i>	<i>26</i>
Nəqliyyat sektorunda sərnəşin dövriyyəsi.....	28
<i>Passenger turnover in transport sectors.....</i>	<i>28</i>
Nəqliyyat sektorunda daşınmalardan əldə olunan gəlir.....	30
<i>Income from transportation in transport sector.....</i>	<i>30</i>
Nəqliyyat sektorunda yük və sərnəşin daşınmasına çəkilməmiş xərclər.....	36
<i>Expenditure to goods and passenger conveyance in transport sector.....</i>	<i>36</i>
Əlaqə yollarının uzunluğu.....	42
<i>Length of link ways.....</i>	<i>42</i>
Nəqliyyat vasitələrinin ilkin qeydiyyatı.....	42
<i>First registration of transport means.....</i>	<i>42</i>
Nəqliyyat sektorunda çalışan işçilərin orta illik sayı.....	44
<i>Average annual number of workers in transport enterprises.....</i>	<i>44</i>
Nəqliyyatda əsas fondların istifadəyə verilməsi.....	44
<i>Putting into operation of fixed assets by transport.....</i>	<i>44</i>
Nəqliyyat müəssisələrində işləyənlərin orta aylıq nominal əmək haqqı.....	46
<i>Average nominal wages of workers in transport enterprises.....</i>	<i>46</i>
Nəqliyyata yönəldilmiş investisiyalar.....	46
<i>Capital investment to transport.....</i>	<i>46</i>

<i>Avropa-Qafqaz-Asiya nəqliyyat dəhlizində nəqliyyatın fəaliyyəti (Azərbaycan hissəsində).....</i>	48
<i>Activity of the transport of Transport Corridor Euorope-Caucasus-Asia in the territory of Azerbaijan.....</i>	48
<i>Dəmir yolu nəqliyyatı.....</i>	52
<i>Railway transport.....</i>	52
<i>Dəniz nəqliyyatı.....</i>	56
<i>Sea transport.....</i>	56
<i>Hava nəqliyyatı.....</i>	58
<i>Air transport.....</i>	58
<i>Şəhər elektrik nəqliyyatı.....</i>	60
<i>Urban electic transport.....</i>	60
<i>Nəqliyyat sektorunda 1 sərnişinin orta daşınma məsafəsi.....</i>	60
<i>Average transportation of 1 passenger in transport sektors.....</i>	60
<i>Boru kəməri nəqliyyatı.....</i>	62
<i>Pipeline transport.....</i>	62
<i>Yol - nəqliyyat hadisələri.....</i>	64
<i>Road traffic accidents.....</i>	64
<i>Avtomobil yolları.....</i>	68
<i>Motorways.....</i>	68
<i>Avtomobil nəqliyyatı.....</i>	70
<i>Road transport.....</i>	70

<i>Nəqliyyat vasitələrinin sayı.....</i>	<i>70</i>
<i>Number of motor vehicles.....</i>	<i>70</i>
<i>Nəqliyyat vasitələri parkının yaş strukturu.....</i>	<i>72</i>
<i>Age structure of motor vehicles.....</i>	<i>72</i>
<i>Nəqliyyat vasitələrinin yanacaq növünə və yük tutumuna görə bölgüsü.....</i>	<i>73</i>
<i>Breakdown of motor vehicles by the form fuels and tonnages.....</i>	<i>73</i>
<i>Minik avtomobillərinin markalarına görə bölgüsü.....</i>	<i>74</i>
<i>Division of passenger cars on type.....</i>	<i>74</i>
<i>Nəqliyyat infrastrukturunun keyfiyyət göstəriciləri.....</i>	<i>78</i>
<i>Quality indicators of transport's infrastructure.....</i>	<i>78</i>
<i>REGIONLAR.....</i>	<i>80</i>
<i>REGIONS.....</i>	<i>80</i>
<i>Növlər üzrə yük daşınması.....</i>	<i>122</i>
<i>Cargo transportation by types.....</i>	<i>122</i>
<i>MDB ölkələri üzrə nəqliyyatın əsas göstəriciləri.....</i>	<i>126</i>
<i>Main transport indicators of CIS countries.....</i>	<i>126</i>
<i>Qrafiklər.....</i>	<i>132</i>
<i>Charts.....</i>	<i>132</i>
<i>Metodoloji izahat.....</i>	<i>137</i>
<i>Methodological explanation.....</i>	<i>137</i>

1.1 Nəqliyyat üzrə əsas makro göstəricilər

1.1 Main macro indicators of transport

	2013	2014	2015	2016	2017 ^{*)}	
Əlavə dəyər (cari qiymətlərlə), milyon manat	2 569	2 656	3 242	4 076	4 737	Value added (at current prices), million manats
Ümumi mənfəət (cari qiymətlərlə), milyon manat	1 903	1 963	2 523	3 281	3 849	Gross operating surplus (at current prices), million manats
Xalis mənfəət (cari qiymətlərlə), milyon manat	1 466	1 386	1 860	2 162	2 984	Net operating surplus (current prices), million manats
Muzdlu işçilərin orta illik sayı, min nəfər	122,3	120,2	127,3	123,8	126,1	Average annual number of workers, persons
Orta aylıq nominal əmək haqqı, manat	536	530	576	649	734	Average monthly nominal wages, manat
Əsas fondlar (ilin sonuna), milyon manat	8 958	9 124	10 301	11 582	12 170	Fixed assets (end of the year), million manats
Əsas kapitala investisiyalar, milyon manat	3 560	2 432	2 195	1 391	1 774	Investment in fixed capital, million manats

1.1.1 Ölkə iqtisadiyyatında nəqliyyatın xüsusi çəkisi, faizlə

1.1.1 Transport in the economy of the country, in percent

Əlavə dəyər	4,4	4,5	6,0	6,7	6,8	Value added
Ümumi mənfəət	4,3	4,5	6,6	7,6	7,6	Gross operating surplus
Xalis mənfəət	3,6	3,4	5,4	6,5	6,5	Net operating surplus
İşçilərin orta illik sayı	8,1	7,9	8,4	8,1	8,2	Average annual number of workers
Orta aylıq nominal əmək haqqı ^{**)}	126,2	119,3	123,3	129,9	138,9	Average monthly nominal wages ^{**)}
Əsas fondlar	9,4	8,2	8,3	8,1	8,0	Fixed assets
Əsas kapitala investisiyalar	19,9	13,8	13,8	8,8	10,2	Investment in fixed capital

^{*)} ilkin məlumatlar əsasında

^{*)} based on preliminary data

^{**)} ölkə üzrə orta aylıq nominal əmək haqqı ilə müqayisə, faizlə

^{**)} comparison average wages of country, in per cent

2.1 Nəqliyyat və qeyri-nəqliyyat sektorunda yük daşınması, 1000 ton

	2000	2005	2010	2011	2012
Cəmi	105 005	160 976	222 638	227 710	234 641
Nəqliyyat sektoru	80 180	128 328	196 452	203 586	210 862
Dəmir yolu	15 876	26 522	22 349	22 203	23 116
Dəniz	8 779	13 680	11 714	12 499	12 371
Hava	37	74	40	51	82
Boru kəməri	15 054	18 534	62 458	59 053	57 170
neft kəməri	11 774	11 692	49 982	45 602	43 316
qaz kəməri	3 280	6 842	12 476	13 451	13 854
Avtomobil	40 434	69 518	99 891	109 780	118 123
Qeyri-nəqliyyat sektoru	24 825	32 648	26 186	24 124	23 779
Dəmir yolu	7 343	7 965	6 079	5 812	5 550
Neft kəməri	5 382	11 063	3 984	3 817	3 922
Avtomobil	12 100	13 620	16 123	14 495	14 307

2.1.1 Nəqliyyat və qeyri-nəqliyyat sektorunda yük daşınması, əvvəlki ilə nisbətən %-lə

	2000	2005	2010	2011	2012
Cəmi	112,9	108,8	102,3	102,3	103,0
Nəqliyyat sektoru	118,4	109,4	103,2	103,6	103,6
Dəmir yolu	112,1	128,3	107,5	99,3	104,1
Dəniz	118,9	103,6	88,8	106,7	99,0
Hava	77,1	98,7	125,0	127,5	160,8
Boru kəməri	107,7	102,1	100,6	94,5	96,8
neft kəməri	108,6	100,9	99,0	91,2	95,0
qaz kəməri	104,4	104,4	107,2	107,8	103,0
Avtomobil	125,7	106,6	106,0	109,9	107,6
Qeyri-nəqliyyat sektoru	98,3	106,5	96,0	92,1	98,6
Dəmir yolu	98,7	89,6	85,4	95,6	95,5
Neft kəməri	100,0	123,1	94,1	95,8	102,8
Avtomobil	97,3	106,3	101,2	89,9	98,7

2.1 Goods transportation in the transport and non-transport sectors, 1000 tonnes

2013	2014	2015	2016	2017	
241 635	244 837	245 369	245 402	249 204	Total
217 926	221 991	222 373	222 461	226 419	Transport sector
23 127	21 795	17 090	15 479	14 558	Railway
11 510	9 934	6 626	5 807	8 344	Sea
126	125	129	160	173	Air
57 941	61 534	60 923	59 556	58 490	Pipelines
43 549	45 784	45 672	44 129	42 559	oil pipes
14 392	15 750	15 251	15 427	15 931	gas pipes
125 222	128 603	137 605	141 459	144 854	Road
23 709	22 846	22 996	22 941	22 785	Non-transport sector
5 306	4 867	4 148	3 792	3 644	Railway
4 270	4 298	4 223	4 129	3 791	Oil pipes
14 133	13 681	14 625	15 020	15 350	Road

2.1.1 Goods transportation in the transport and non-transport sectors, to previous year in %

2013	2014	2015	2016	2017	
103,0	101,3	100,2	100,0	101,5	Total
103,4	101,9	100,2	100,0	101,8	Transport sector
100,0	94,2	78,4	90,6	94,1	Railway
93,0	86,3	66,7	87,6	143,7	Sea
153,7	99,2	103,2	124,0	108,1	Air
101,3	106,2	99,0	97,8	98,2	Pipelines
100,5	105,1	99,8	96,6	96,4	oil pipes
103,9	109,4	96,8	101,2	103,3	gas pipes
106,0	102,7	107,0	102,8	102,4	Road
99,7	96,4	100,7	99,8	99,3	Non-transport sector
95,6	91,7	85,2	91,4	96,1	Railway
108,9	100,7	98,3	97,8	91,8	Oil pipes
98,8	96,8	106,9	102,7	102,2	Road

2.2 Ayrı-ayrı nəqliyyat növləri ilə yük daşınması, 1000 ton

	2000	2005	2010	2011	2012
Cəmi	105 005	160 976	222 638	227 710	234 641
Dəmir yolu	23 219	34 487	28 428	28 015	28 666
nəqliyyat sektoru	15 876	26 522	22 349	22 203	23 116
qeyri-nəqliyyat sektoru	7 343	7 965	6 079	5 812	5 550
Dəniz	8 779	13 680	11 714	12 499	12 371
Hava	37	74	40	51	82
Boru kəməri	20 436	29 597	66 442	62 870	61 092
neft kəməri	17 156	22 755	53 966	49 419	47 238
nəqliyyat sektoru	11 774	11 692	49 982	45 602	43 316
qeyri-nəqliyyat sektoru	5 382	11 063	3 984	3 817	3 922
qaz kəməri	3 280	6 842	12 476	13 451	13 854
Avtomobil	52 534	83 138	116 014	124 275	132 430
nəqliyyat sektoru	40 434	69 518	99 891	109 780	118 123
qeyri-nəqliyyat sektoru	12 100	13 620	16 123	14 495	14 307

2.2.1 Ayrı-ayrı nəqliyyat növləri ilə yük daşınması, əvvəlki ilə nisbətən %-lə

	2000	2005	2010	2011	2012
Cəmi	112,9	108,8	102,3	102,3	103,0
Dəmir yolu	107,5	116,7	101,8	98,5	102,3
nəqliyyat sektoru	112,1	128,3	107,5	99,3	104,1
qeyri-nəqliyyat sektoru	98,7	89,6	85,4	95,6	95,5
Dəniz	118,9	103,6	88,8	106,7	99,0
Hava	77,1	98,7	125,0	127,5	160,8
Boru kəməri	105,6	109,1	100,1	94,6	97,2
neft kəməri	105,8	110,6	98,6	91,6	95,6
nəqliyyat sektoru	108,6	100,9	99,0	91,2	95,0
qeyri-nəqliyyat sektoru	100,0	123,1	94,1	95,8	102,8
qaz kəməri	104,4	104,4	107,2	107,8	103,0
Avtomobil	117,8	106,6	105,3	107,1	106,6
nəqliyyat sektoru	125,7	106,6	106,0	109,9	107,6
qeyri-nəqliyyat sektoru	97,3	106,3	101,2	89,9	98,7

2.2 Goods transportation by means of transport, 1000 tonnes

2013	2014	2015	2016	2017	
241 635	244 837	245 369	245 402	249 204	Total
28 433	26 662	21 238	19 271	18 202	Railway- total
23 127	21 795	17 090	15 479	14 558	transport sector
5 306	4 867	4 148	3 792	3 644	non-transport sector
11 510	9 934	6 626	5 807	8 344	Sea
126	125	129	160	173	Air
62 211	65 832	65 146	63 685	62 281	Pipelines- total
47 819	50 082	49 895	48 258	46 350	oil pipes
43 549	45 784	45 672	44 129	42 559	transport sector
4 270	4 298	4 223	4 129	3 791	non-transport sector
14 392	15 750	15 251	15 427	15 931	gas pipes
139 355	142 284	152 230	156 479	160 204	Road
125 222	128 603	137 605	141 459	144 854	transport sector
14 133	13 681	14 625	15 020	15 350	non-transport sector

2.2.1 Goods transportation by means of transport, to previous year in %

2013	2014	2015	2016	2017	
103,0	101,3	100,2	100,0	101,5	Total
99,2	93,8	79,7	90,7	94,5	Railway- total
100,0	94,2	78,4	90,6	94,1	transport sector
95,6	91,7	85,2	91,4	96,1	non-transport sector
93,0	86,3	66,7	87,6	143,7	Sea
153,7	99,2	103,2	124,0	108,1	Air
101,8	105,8	99,0	97,8	97,8	Pipelines- total
101,2	104,7	99,6	96,7	96,0	oil pipes
100,5	105,1	99,8	96,6	96,4	transport sector
108,9	100,7	98,3	97,8	91,8	non-transport sector
103,9	109,4	96,8	101,2	103,3	gas pipes
105,2	102,1	107,0	102,8	102,4	Road
106,0	102,7	107,0	102,8	102,4	transport sector
98,8	96,8	106,9	102,7	102,2	non-transport sector

2.3 Nəqliyyat sektorunda yük daşınması, 1000 ton

	2000	2005	2010	2011	2012
Cəmi	80 180	128 328	196 452	203 586	210 862
Dəmir yolu	15 876	26 522	22 349	22 203	23 116
Dəniz	8 779	13 680	11 714	12 499	12 371
Hava	37	74	40	51	82
Boru kəməri	15 054	18 534	62 458	59 053	57 170
neft kəməri	11 774	11 692	49 982	45 602	43 316
qaz kəməri	3 280	6 842	12 476	13 451	13 854
Avtomobil	40 434	69 518	99 891	109 780	118 123

2.3.1 Nəqliyyat sektorunda yük daşınması, əvvəlki ilə nisbətən %-lə

	2000	2005	2010	2011	2012
Cəmi	118,4	109,4	103,2	103,6	103,6
Dəmir yolu	112,1	128,3	107,5	99,3	104,1
Dəniz	118,9	103,6	88,8	106,7	99,0
Hava	77,1	98,7	125,0	127,5	160,8
Boru kəməri	107,7	102,1	100,6	94,5	96,8
neft kəməri	108,6	100,9	99,0	91,2	95,0
qaz kəməri	104,4	104,4	107,2	107,8	103,0
Avtomobil	125,7	106,6	106,0	109,9	107,6

2.3.2 Yük daşınmasının nəqliyyat növlərinə görə strukturu, yekuna nisbətən %-lə

	2000	2005	2010	2011	2012
Cəmi	100,0	100,0	100,0	100,0	100,0
Dəmir yolu	19,8	20,7	11,4	10,9	11,0
Dəniz	10,9	10,7	6,0	6,1	5,9
Hava	0,05	0,06	0,02	0,02	0,04
Boru kəməri	18,8	14,4	31,8	29,0	27,1
neft kəməri	14,7	9,1	25,4	22,4	20,5
qaz kəməri	4,1	5,3	6,4	6,6	6,6
Avtomobil	50,4	54,2	50,8	54,0	56,0

2.3 Goods transportation in the transport sector, 1000 tonnes

2013	2014	2015	2016	2017	
217 926	221 991	222 373	222 461	226 419	Total
23 127	21 795	17 090	15 479	14 558	Railway
11 510	9 934	6 626	5 807	8 344	Sea
126	125	129	160	173	Air
57 941	61 534	60 923	59 556	58 490	Pipelines
43 549	45 784	45 672	44 129	42 559	oil pipes
14 392	15 750	15 251	15 427	15 931	gas pipes
125 222	128 603	137 605	141 459	144 854	Road

2.3.1 Goods transportation in the transport sector, to previous year in %

2013	2014	2015	2016	2017	
103,4	101,9	100,2	100,0	101,8	Total
100,0	94,2	78,4	90,6	94,0	Railway
93,0	86,3	66,7	87,6	143,7	Sea
153,7	99,2	103,2	124,0	108,1	Air
101,3	106,2	99,0	97,8	98,2	Pipelines
100,5	105,1	99,8	96,6	96,4	oil pipes
103,9	109,4	96,8	101,2	103,3	gas pipes
106,0	102,7	107,0	102,8	102,4	Road

2.3.2 Structure of goods transportation by means of transport in the transport sector, in %

2013	2014	2015	2016	2017	
100,0	100,0	100,0	100,0	100,0	Total
10,6	9,8	7,7	6,9	6,4	Railway
5,3	4,5	3,0	2,6	3,7	Sea
0,06	0,06	0,06	0,1	0,1	Air
26,6	27,7	27,4	26,8	25,8	Pipelines
20,0	20,6	20,5	19,8	18,8	oil pipes
6,6	7,1	6,9	7,0	7,0	gas pipes
57,5	57,9	61,8	63,6	64,0	Road

3.1 Nəqliyyat və qeyri-nəqliyyat sektorunda yük dövriyyəsi, milyon ton-km

	2000	2005	2010	2011	2012
Cəmi	20 491	33 565	101 447	95 122	93 869
Nəqliyyat sektoru	15 948	26 533	97 504	91 461	90 110
Dəmir yolu	5 770	9 628	8 250	7 845	8 212
Dəniz	5 192	7 521	4 859	5 186	5 062
Hava	102	310	139	224	357
Boru kəməri	1 371	1 538	72 931	65 850	63 172
neft kəməri	646	624	68 804	61 960	59 171
qaz kəməri	725	914	4 127	3 890	4 001
Avtomobil	3 513	7 536	11 325	12 356	13 307
Qeyri-nəqliyyat sektoru	4 543	7 032	3 943	3 661	3 759
Dəmir yolu	68	60	81	73	67
Neft kəməri	4 186	6 638	3 459	3 168	3 255
Avtomobil	289	334	403	420	437

3.1.1 Nəqliyyat və qeyri-nəqliyyat sektorunda yük dövriyyəsi, əvvəlki ilə nisbətən %-lə

	2000	2005	2010	2011	2012
Cəmi	111,2	114,1	99,8	93,8	98,7
Nəqliyyat sektoru	107,7	114,0	99,8	93,8	98,5
Dəmir yolu	114,2	127,8	108,7	95,1	104,7
Dəniz	109,4	111,1	78,7	106,7	97,6
Hava	91,1	98,4	126,4	161,2	159,4
Boru kəməri	71,1	90,7	99,6	90,3	95,9
neft kəməri	97,6	95,3	100,3	90,1	95,5
qaz kəməri	57,2	87,8	89,3	94,3	102,9
Avtomobil	118,4	108,2	106,5	109,1	107,7
Qeyri-nəqliyyat sektoru	125,6	114,8	98,8	92,8	102,7
Dəmir yolu	107,9	81,1	92,0	90,1	91,8
Neft kəməri	128,2	115,7	98,4	91,6	102,7
Avtomobil	99,7	106,7	104,1	104,2	104,0

3.1 Turnover of goods in transport and non-transport sector, million tonne-km

2013	2014	2015	2016	2017	
94 946	97 631	96 846	94 772	95 736	Total
90 887	93 531	92 776	90 768	92 002	Transport sector
7 958	7 371	6 210	5 192	4 633	Railway
4 632	4 124	2 937	3 002	4 418	Sea
443	481	582	683	738	Air
63 734	67 039	67 515	65 924	65 879	Pipelines
59 274	62 030	62 511	60 907	60 616	oil pipes
4 460	5 009	5 004	5 017	5 263	gas pipes
14 120	14 516	15 532	15 967	16 334	Road
4 059	4 100	4 070	4 004	3 734	Non-transport sector
60	60	59	58	57	Railway
3 544	3 567	3 505	3 427	3 147	Oil pipes
455	473	506	519	530	Road

3.1.1 Turnover of goods in transport and non-transport sector, to previous year in %

2013	2014	2015	2016	2017	
101,1	102,8	99,2	97,9	101,0	Total
100,9	102,9	99,2	97,8	101,4	Transport sector
96,9	92,6	84,2	83,6	89,2	Railway
91,5	89,0	71,2	102,2	147,2	Sea
124,1	108,6	121,0	117,4	108,1	Air
100,9	105,2	100,7	97,6	99,9	Pipelines
100,2	104,6	100,8	97,4	99,5	oil pipes
111,5	112,3	99,9	100,3	104,9	gas pipes
106,1	102,8	107,0	102,8	102,3	Road
108,0	101,0	99,3	98,4	93,3	Non-transport sector
89,6	100,0	98,3	98,3	98,3	Railway
108,9	100,6	98,3	97,8	91,8	Oil pipes
104,1	104,0	107,0	102,6	102,1	Road

3.2 Ayrı-ayrı nəqliyyat növləri üzrə yük dövriyyəsi, milyon ton-km

	2000	2005	2010	2011	2012
Cəmi	20 491	33 565	101 447	95 122	93 869
Dəmir yolu	5 838	9 688	8 331	7 918	8 279
nəqliyyat sektoru	5 770	9 628	8 250	7 845	8 212
qeyri-nəqliyyat sektoru	68	60	81	73	67
Dəniz	5 192	7 521	4 859	5 186	5 062
Hava	102	310	139	224	357
Boru kəməri	5 557	8 176	76 390	69 018	66 427
neft kəməri	4 832	7 262	72 263	65 128	62 426
nəqliyyat sektoru	646	624	68 804	61 960	59 171
qeyri-nəqliyyat sektoru	4 186	6 638	3 459	3 168	3 255
qaz kəməri	725	914	4 127	3 890	4 001
Avtomobil	3 802	7 870	11 728	12 776	13 744
nəqliyyat sektoru	3 513	7 536	11 325	12 356	13 307
qeyri-nəqliyyat sektoru	289	334	403	420	437

3.2.1 Ayrı-ayrı nəqliyyat növləri üzrə yük dövriyyəsi, əvvəlki ilə nisbətən %-lə

	2000	2005	2010	2011	2012
Cəmi	111,2	114,1	99,8	93,8	98,7
Dəmir yolu	114,1	127,3	108,5	95,0	104,6
nəqliyyat sektoru	114,2	127,8	108,7	95,1	104,7
qeyri-nəqliyyat sektoru	107,9	81,1	92,0	90,1	91,8
Dəniz	109,4	111,1	78,7	106,7	97,6
Hava	91,1	98,4	126,4	161,2	159,4
Boru kəməri	107,0	110,0	99,6	90,3	96,2
neft kəməri	123,0	113,6	100,2	90,1	95,9
nəqliyyat sektoru	97,6	95,3	100,3	90,1	95,5
qeyri-nəqliyyat sektoru	128,2	115,7	98,4	91,6	102,7
qaz kəməri	57,2	87,8	89,3	94,3	102,9
Avtomobil	116,7	108,1	106,4	108,9	107,6
nəqliyyat sektoru	118,4	108,2	106,5	109,1	107,7
qeyri-nəqliyyat sektoru	99,7	106,7	104,1	104,2	104,0

3.2 Turnover of goods by means of transport, million tonne-km

2013	2014	2015	2016	2017	
94 946	97 631	96 846	94 772	95 736	Total
8 018	7 431	6 269	5 250	4 690	Railway- total
7 958	7 371	6 210	5 192	4 633	transport sector
60	60	59	58	57	non-transport sector
4 632	4 124	2 937	3 002	4 418	Sea
443	481	582	683	738	Air
67 278	70 606	71 020	69 351	69 026	Pipelines- total
62 818	65 597	66 016	64 334	63 763	oil pipes
59 274	62 030	62 511	60 907	60 616	transport sector
3 544	3 567	3 505	3 427	3 147	non-transport sector
4 460	5 009	5 004	5 017	5 263	gas pipes
14 575	14 989	16 038	16 486	16 864	Road
14 120	14 516	15 532	15 967	16 334	transport sector
455	473	506	519	530	non-transport sector

3.2.1 Turnover of goods by means of transport, to previous year in %

2013	2014	2015	2016	2017	
101,1	102,8	99,2	97,9	101,0	Total
96,8	92,7	84,4	83,7	89,3	Railway- total
96,9	92,6	84,2	83,6	89,2	transport sector
89,6	100,0	98,3	98,3	98,3	non-transport sector
91,5	89,0	71,2	102,2	147,2	Sea
124,1	108,6	121,0	117,4	108,1	Air
101,3	104,9	100,6	97,6	99,5	Pipelines- total
100,6	104,4	100,6	97,5	99,1	oil pipes
100,2	104,6	100,8	97,4	99,5	transport sector
108,9	100,6	98,3	97,8	91,8	non-transport sector
111,5	112,3	99,9	100,3	104,9	gas pipes
106,0	102,8	107,0	102,8	102,3	Road
106,1	102,8	107,0	102,8	102,3	transport sector
104,1	104,0	107,0	102,6	102,1	non-transport sector

3.3 Nəqliyyat sektorunda yük dövriyyəsi, milyon ton-km

	2000	2005	2010	2011	2012
Cəmi	15 948	26 533	97 504	91 461	90 110
Dəmir yolu	5 770	9 628	8 250	7 845	8 212
Dəniz	5 192	7 521	4 859	5 186	5 062
Hava	102	310	139	224	357
Boru kəməri	1 371	1 538	72 931	65 850	63 172
neft kəməri	646	624	68 804	61 960	59 171
qaz kəməri	725	914	4 127	3 890	4 001
Avtomobil	3 513	7 536	11 325	12 356	13 307

3.3.1 Nəqliyyat sektorunda yük dövriyyəsi, əvvəlki ilə nisbətən %-lə

	2000	2005	2010	2011	2012
Cəmi	107,7	114,0	99,8	93,8	98,5
Dəmir yolu	114,2	127,8	108,7	95,1	104,7
Dəniz	109,4	111,1	78,7	106,7	97,6
Hava	91,1	98,4	126,4	161,2	159,4
Boru kəməri	71,1	90,7	99,6	90,3	95,9
neft kəməri	97,6	95,3	100,3	90,1	95,5
qaz kəməri	57,2	87,8	89,3	94,3	102,9
Avtomobil	118,4	108,2	106,5	109,1	107,7

3.3 Turnover of goods in transport sector, million tonne -km

2013	2014	2015	2016	2017	
90 887	93 531	92 776	90 768	92 002	Total
7 958	7 371	6 210	5 192	4 633	Railway
4 632	4 124	2 937	3 002	4 418	Sea
443	481	582	683	738	Air
63 734	67 039	67 515	65 924	65 879	Pipelines
59 274	62 030	62 511	60 907	60 616	oil pipes
4 460	5 009	5 004	5 017	5 263	gas pipes
14 120	14 516	15 532	15 967	16 334	Road

3.3.1 Turnover of goods in the transport sector, to previous year in %

2013	2014	2015	2016	2017	
100,9	102,9	99,2	97,8	101,4	Total
96,9	92,6	84,2	83,6	89,2	Railway
91,5	89,0	71,2	102,2	147,2	Sea
124,1	108,6	121,0	117,4	108,1	Air
100,9	105,2	100,7	97,6	99,9	Pipelines
100,2	104,6	100,8	97,4	99,5	oil pipes
111,5	112,3	99,9	100,3	104,9	gas pipes
106,1	102,8	107,0	102,8	102,3	Road

**3.4 Nəqliyyat sektorunda yük dövriyyəsinin nəqliyyat növlərinə görə strukturu,
yekuna nisbətən %-lə**

	2000	2005	2010	2011	2012
Cəmi	100,0	100,0	100,0	100,0	100,0
Dəmir yolu	36,2	36,3	8,5	8,6	9,1
Dəniz	32,6	28,3	5,0	5,7	5,6
Hava	0,6	1,2	0,1	0,2	0,4
Boru kəməri	8,6	5,8	74,8	72,0	70,1
neft kəməri	4,1	2,4	70,6	67,7	65,7
qaz kəməri	4,5	3,4	4,2	4,3	4,4
Avtomobil	22,0	28,4	11,6	13,5	14,8

**3.5 Nəqliyyat və qeyri-nəqliyyat sektorunda 1 ton yükün
orta daşınma məsafəsi, km**

	2000	2005	2010	2011	2012
Cəmi	195,1	208,5	455,7	417,7	400,1
Nəqliyyat sektoru	198,9	206,8	496,3	449,2	427,3
Dəmir yolu	363,4	363,0	369,1	353,3	355,3
Dəniz	591,4	549,8	414,8	414,9	409,2
Hava	2 756,8	4 189,2	3 475,0	4 392,2	4 353,7
Boru kəməri	91,1	83,0	1 167,7	1 115,1	1 105,0
neft kəməri	54,9	53,4	1 376,6	1 358,7	1 366,0
qaz kəməri	221,0	133,6	330,8	289,2	288,8
Avtomobil	86,9	108,4	113,4	112,6	112,7
Qeyri-nəqliyyat sektoru	183,0	215,4	150,6	151,8	158,1
Dəmir yolu	9,3	7,5	13,3	12,6	12,1
Neft kəməri	777,8	600,0	868,2	830,0	829,9
Avtomobil	23,9	24,5	25,0	29,0	30,5

**3.4 Structure of turnover of goods by means of transport
in the transport sector, in %**

2013	2014	2015	2016	2017	
100,0	100,0	100,0	100,0	100,0	Total
8,8	7,9	6,7	5,7	5,0	Railway
5,1	4,4	3,2	3,3	4,8	Sea
0,5	0,5	0,6	0,8	0,8	Air
70,1	71,7	72,8	72,6	71,6	Pipelines
65,2	66,3	67,4	67,1	65,9	oil pipes
4,9	5,4	5,4	5,5	5,7	gas pipes
15,5	15,5	16,7	17,6	17,8	Road

**3.5 Average transportation distance of 1 tonn goods in the transport and
non-transport sector, km**

2013	2014	2015	2016	2017	
392,9	398,8	394,7	386,2	384,2	Total
417,1	421,3	417,2	408,0	406,3	Transport sector
344,1	338,2	363,4	335,4	318,2	Railway
402,4	415,1	443,3	516,9	529,4	Sea
3 515,9	3 848,0	4 511,6	4 268,8	4 265,9	Air
1 100,0	1 089,5	1 108,2	1 106,9	1 126,3	Pipelines
1 361,1	1 354,8	1 368,7	1 380,2	1 424,3	oil pipes
309,9	318,0	328,1	325,2	330,4	gas pipes
112,8	112,9	112,9	112,9	112,8	Road
171,2	179,5	177,0	174,5	163,9	Non-transport sector
11,3	12,3	14,2	15,3	15,6	Railway
830,0	829,9	830,0	830,0	830,1	Oil pipes
32,2	34,6	34,6	34,6	34,5	Road

4.1 Nəqliyyat sektorunda sərnəşin daşınması, 1000 sərnəşin

	2000	2005	2010	2011	2012
Cəmi	871 484	1 000 278	1 387 308	1 491 905	1 617 339
Dəmir yolu	4 250	5 492	4 803	3 451	2 668
Dəniz	12	17	12	17	17
Hava	701	1 211	1 017	1 394	1 599
Tramvay	2 427	-	-	-	-
Trolleybus	3 431	696	-	-	-
Metro	117 364	146 952	181 146	182 602	195 642
Avtomobil	743 299	845 910	1 200 330	1 304 441	1 417 413
avtobus	720 880	821 122	1 158 324	1 257 940	1 366 123
taksi	22 419	24 788	42 006	46 501	51 290

4.1.1 Nəqliyyat sektorunda sərnəşin daşınması, əvvəlki ilə nisbətən %-lə

	2000	2005	2010	2011	2012
Cəmi	102,0	104,8	104,5	107,5	108,4
Dəmir yolu	104,9	104,8	75,2	71,9	77,3
Dəniz	85,7	85,0	120,0	141,7	100,0
Hava	100,6	110,7	108,1	137,1	114,6
Tramvay	71,0	-	-	-	-
Trolleybus	82,4	63,2	-	-	-
Metro	98,4	107,3	87,9	100,8	107,1
Avtomobil	102,9	104,5	107,7	108,7	108,7
avtobus	102,8	104,4	107,6	108,6	108,6
taksi	104,5	106,8	110,3	110,7	110,3

4.1 Conveyance of passengers in transport sector, 1000 passengers

2013	2014	2015	2016	2017	
1 746 106	1 828 324	1 891 905	1 929 685	1 973 440	Total
2 508	2 517	1 883	1 978	2 490	Railway
14	15	9	20	17	Sea
1 664	1 788	1 818	1 980	2 359	Air
-	-	-	-	-	Tram
-	-	-	-	-	Trolleybus
206 673	215 472	222 040	217 516	228 848	Metro
1 535 247	1 608 532	1 666 155	1 708 191	1 739 726	Road
1 478 828	1 548 333	1 602 523	1 642 587	1 672 154	bus
56 419	60 199	63 632	65 604	67 572	taxi

4.1.1 Conveyance of passengers in transport sector, to previous year in %

2013	2014	2015	2016	2017	
108,0	104,7	103,5	102,0	102,3	Total
94,0	100,4	74,8	105,0	125,9	Railway
82,4	107,1	60,0	2,2d (t)	85,0	Sea
104,1	107,5	101,7	108,9	119,1	Air
-	-	-	-	-	Tram
-	-	-	-	-	Trolleybus
105,6	104,3	103,0	98,0	105,2	Metro
108,3	104,8	103,6	102,5	101,8	Road
108,2	104,7	103,5	102,5	101,8	bus
110,0	106,7	105,7	103,1	103,0	taxi

4.2 Nəqliyyat sektorunda əlaqə növləri üzrə sərnişin daşınması, 1000 sərnişin

	2000	2005	2010	2011	2012
Bütün əlaqə növləri üzrə-cəmi	871 483	1 000 278	1 387 308	1 491 905	1 617 339
Şəhərlərarası	21 144	29 011	39 452	42 201	45 413
avtobus	19 370	25 568	36 159	39 052	42 176
dəmir yolu	1 061	2 215	2 264	1 738	1 621
dəniz	12	17	12	17	17
hava	701	1 211	1 017	1 394	1 599
Şəhəratrafi	191 164	220 468	291 402	311 663	333 003
avtobus	187 975	217 191	288 863	309 950	331 956
dəmir yolu	3 189	3 277	2 539	1 713	1 047
Şəhərdaxili	659 175	750 799	1 056 454	1 138 041	1 238 923
avtobus	513 533	578 363	833 302	908 938	991 991
minik taksiləri	22 420	24 788	42 006	46 501	51 290
tramvay	2 427	-	-	-	-
trolleybus	3 431	696	-	-	-
metro	117 364	146 952	181 146	182 602	195 642

4.2.1 Əlaqə növləri üzrə sərnişin daşınması, əvvəlki ilə nisbətən %-lə

	2000	2005	2010	2011	2012
Bütün əlaqə növləri üzrə-cəmi	102,0	104,8	104,5	107,5	108,4
Şəhərlərarası	103,4	110,8	106,1	107,0	107,6
avtobus	102,9	110,6	106,9	108,0	108,0
dəmir yolu	118,2	114,2	94,6	76,8	93,3
dəniz	84,9	89,5	120,0	141,7	100,0
hava	100,6	110,7	108,1	137,1	114,7
Şəhəratrafi	102,9	104,5	106,3	107,0	106,8
avtobus	102,9	104,6	106,9	107,3	107,1
dəmir yolu	101,2	99,2	63,5	67,5	61,1
Şəhərdaxili	101,7	104,7	103,9	107,7	108,9
avtobus	102,8	104,1	107,9	109,1	109,1
minik taksiləri	104,5	106,8	110,3	110,7	110,3
tramvay	71,0	-	-	-	-
trolleybus	82,4	63,2	-	-	-
metro	98,4	107,3	87,9	100,8	107,1

4.2 Conveyance of passenger by means of link in transport sector, 1000 passengers

2013	2014	2015	2016	2017	
1 746 106	1 828 324	1 891 905	1 929 685	1 973 440	All kinds of links
48 652	51 844	52 098	52 794	53 866	Interurban
45 380	48 556	49 034	49 671	50 365	bus
1 594	1 485	1 237	1 123	1 125	railway
14	15	9	20	17	sea
1 664	1 788	1 818	1 980	2 359	air
356 439	379 667	388 875	396 460	403 091	Suburban
355 525	378 634	388 229	395 605	401 726	bus
914	1 033	646	855	1 365	railway
1 341 015	1 396 813	1 450 932	1 480 431	1 516 483	Urban
1 077 923	1 121 142	1 165 260	1 197 311	1 220 063	bus
56 419	60 199	63 632	65 604	67 572	taxi
-	-	-	-	-	tram
-	-	-	-	-	trolleybus
206 673	215 472	222 040	217 516	228 848	metro

4.2.1 Conveyance of passenger by means of link, to previous year in %

2013	2014	2015	2016	2017	
108,0	104,7	103,5	102,0	102,3	All kinds of links
107,1	106,6	100,5	101,3	102,0	Interurban
107,6	107,0	101,0	101,3	101,4	bus
98,3	93,2	83,3	90,8	100,2	railway
82,4	107,1	60,0	2,2 d (t)	85,0	sea
104,1	107,5	101,7	108,9	119,1	air
107,0	106,5	102,4	102,0	101,7	Suburban
107,1	106,5	102,5	101,9	101,5	bus
87,3	113,0	62,5	132,4	159,6	railway
108,2	104,2	103,9	102,0	102,4	Urban
108,7	104,0	103,9	102,8	101,9	bus
110,0	106,7	105,7	103,1	103,0	taxi
-	-	-	-	-	tram
-	-	-	-	-	trolleybus
105,6	104,3	103,0	98,0	105,2	metro

5.1 Nəqliyyat sektorunda sərnəşin dövriyyəsi, milyon sərnəşin-km

	2000	2005	2010	2011	2012
Cəmi	11 367	14 747	20 997	22 881	25 083
Dəmir yolu	493	878	917	660	591
Dəniz	6	7	4	7	6
Hava	798	1 588	1 613	2 106	2 476
Tramvay	10	-	-	-	-
Trolleybus	33	1	-	-	-
Metro	874	1 381	1 830	1 844	1 976
Avtomobil	9 153	10 892	16 633	18 264	20 034
avtobus	8 750	10 370	15 752	17 280	18 939
taksi	403	522	881	984	1 095

5.1.1 Nəqliyyat sektorunda sərnəşin dövriyyəsi, əvvəlki ilə nisbətən %-lə

	2000	2005	2010	2011	2012
Cəmi	102,4	106,8	106,3	109,0	109,6
Dəmir yolu	116,9	111,3	89,6	72,0	89,5
Dəniz	100,0	100,0	100,0	175,0	85,7
Hava	95,6	109,5	108,4	130,6	117,6
Tramvay	76,9	-	-	-	-
Trolleybus	110,0	50,0	-	-	-
Metro	98,4	107,3	94,5	100,8	107,2
Avtomobil	102,8	106,0	108,8	109,8	109,7
avtobus	102,8	105,8	108,7	109,7	109,6
taksi	103,8	109,2	110,1	111,7	111,3

5.1 Passenger turnover in transport sector, million passenger-km

2013	2014	2015	2016	2017	
27 307	28 905	30 111	30 835	33 487	Total
609	612	495	448	467	Railway
5	5	3	9	8	Sea
2 579	2 918	3 338	3 549	5 601	Air
-	-	-	-	-	Tram
-	-	-	-	-	Trolleybus
2 234	2 378	2 450	2 400	2 525	Metro
21 880	22 992	23 825	24 429	24 886	Road
20 663	21 696	22 455	23 016	23 431	bus
1 217	1 296	1 370	1 413	1 455	taxi

5.1.1 Passenger turnover in transport sector, to previous year in %

2013	2014	2015	2016	2017	
108,9	105,9	104,2	102,4	108,6	Total
103,0	100,5	80,9	90,5	104,2	Railway
83,3	100,0	60,0	3,0 d (t)	88,9	Sea
104,2	113,1	114,4	106,3	157,8	Air
-	-	-	-	-	Tram
-	-	-	-	-	Trolleybus
113,1	106,4	103,0	98,0	105,2	Metro
109,2	105,1	103,6	102,5	101,9	Road
109,1	105,0	103,5	102,5	101,8	bus
111,1	106,5	105,7	103,1	103,0	taxi

6.1 Nəqliyyat sektorunda daşınmalardan əldə olunan gəlir, min manat ^{*)}

	2005	2006	2010	2011	2012
Cəmi	670 441	844 993	3 065 804	3 283 599	3 341 800
Dəmir yolu	148 521	169 111	158 382	196 683	201 855
Dəniz	96 393	110 778	107 221	109 710	114 580
Hava	179 527	223 025	388 870	557 911	617 870
Boru kəməri	18 996	82 715	1 712 629	1 605 901	1 535 006
neft kəməri	15 946	78 869	1 563 281	1 444 549	1 359 306
qaz kəməri	3 050	3 846	149 348	161 352	175 700
Avtomobil	220 008	251 645	669 927	784 626	831 682
Trolleybus	38	5	-	-	-
Metro	6 958	7 714	28 775	28 768	40 807

*) müvafiq illərin faktiki qiymətlərilə

6.1.1 Nəqliyyat sektorunda daşınmalardan əldə olunan gəlir, əvvəlki ilə nisbətən %-lə

	2005	2006	2010	2011	2012
Cəmi	111,8	126,0	106,1	107,1	101,8
Dəmir yolu	125,2	113,9	105,8	124,2	102,6
Dəniz	96,0	114,9	87,5	102,3	104,4
Hava	111,5	124,2	117,3	143,5	110,7
Boru kəməri	90,4	4,4 d(t)	100,4	93,8	95,6
neft kəməri	89,6	4,9 d(t)	102,0	92,4	94,1
qaz kəməri	94,8	126,1	86,7	108,0	108,9
Avtomobil	114,7	114,4	117,7	117,1	106,0
Trolleybus	70,1	13,2	-	-	-
Metro	107,9	110,9	2,5 d(t)	100,0	141,8

6.1 Income from transportation in transport sector, 1000 manats*)

2013	2014	2015	2016	2017	
3 508 772	3 678 120	4 005 562	4 780 684	5 549 692	Total
223 315	236 303	232 077	262 435	200 879	Railway
97 901	102 339	93 990	160 096	179 725	Sea
779 843	837 820	828 058	1 053 949	1 647 341	Air
1 448 865	1 439 109	1 679 770	2 047 004	2 203 546	Pipelines
1 249 234	1 195 644	1 325 903	1 515 830	1 599 097	oil pipes
199 631	243 465	353 867	531 174	604 449	gas pipes
916 044	1 020 030	1 128 662	1 214 938	1 273 879	Road
-	-	-	-	-	Trolleybus
42 804	42 519	43 005	42 262	44 322	Metro

*) actual price in respective years

6.1.1 Income from transportation in transport sector, to previous year in %

2013	2014	2015	2016	2017	
105,0	104,8	108,9	119,4	116,1	Total
110,6	105,8	98,2	113,1	76,5	Railway
85,4	104,5	91,8	170,3	112,3	Sea
126,2	107,4	98,8	127,3	156,3	Air
94,4	99,3	116,7	121,9	107,6	Pipelines
91,9	95,7	110,9	114,3	105,5	oil pipes
113,6	122,0	145,3	150,1	113,8	gas pipes
110,1	111,4	110,6	107,6	104,9	Road
-	-	-	-	-	Trolleybus
104,9	99,3	101,1	98,3	104,9	Metro

6.2 Nəqliyyat sektorunda yük daşınmasından əldə olunan gəlir, min manat^{*)}

	2005	2006	2010	2011	2012
Cəmi	430 074	571 200	2 543 135	2 645 666	2 638 641
Dəmir yolu	131 239	147 210	137 994	176 508	186 087
Dəniz	95 708	110 047	106 055	105 497	113 068
Hava	82 847	109 586	256 551	376 058	392 242
Boru kəməri	18 996	82 715	1 712 629	1 605 901	1 535 006
neft kəməri	15 946	78 869	1 563 281	1 444 549	1 359 306
qaz kəməri	3 050	3 846	149 348	161 352	175 700
Avtomobil	101 284	121 642	329 906	381 702	412 238

^{*)} müvafiq illərin faktiki qiymətlərilə

6.2.1 Nəqliyyat sektorunda yük daşınmasından əldə olunan gəlir, əvvəlki ilə nisbətən %-lə

	2005	2006	2010	2011	2012
Cəmi	112,1	132,8	105,5	104,0	99,7
Dəmir yolu	125,5	112,2	114,8	127,9	105,4
Dəniz	96,0	115,0	87,2	99,5	107,2
Hava	106,5	132,3	145,7	146,6	104,3
Boru kəməri	90,4	4,3 d(t)	100,4	93,8	95,6
neft kəməri	89,6	4,9 d(t)	102,0	92,4	94,1
qaz kəməri	94,8	126,1	86,7	108,0	108,9
Avtomobil	126,0	120,1	115,2	115,7	108,0

6.2 Income from transportation of goods in transport sector, 1000 manats ^{*)}

2013	2014	2015	2016	2017	
2 728 269	2 811 232	3 089 355	3 775 392	4 374 572	Total
208 180	221 851	219 947	249 277	186 639	Railway
96 642	101 329	93 178	159 398	178 793	Sea
517 410	539 196	531 151	717 528	1 185 343	Air
1 448 865	1 439 109	1 679 770	2 047 004	2 203 546	Pipelines
1 249 234	1 195 644	1 325 903	1 515 830	1 599 097	oil pipes
199 631	243 465	353 867	531 174	604 449	gas pipes
457 172	509 747	565 309	602 185	620 251	Road

*) actual price in respective years

6.2.1 Income from transportation of goods in transport sector, to previous year in %

2013	2014	2015	2016	2017	
103,4	103,0	109,9	122,2	115,9	Total
111,9	106,6	99,1	113,3	74,9	Railway
85,5	104,8	92,0	171,1	112,2	Sea
131,9	104,2	98,5	135,1	165,2	Air
94,4	99,3	116,7	121,9	107,6	Pipelines
91,9	95,7	110,9	114,3	105,5	oil pipes
113,6	122,0	145,3	150,1	113,8	gas pipes
110,9	111,5	110,9	106,5	103,0	Road

6.3 Nəqliyyat sektorunda sərnişin daşınmasından əldə olunan gəlir, min manat ^{*)}

	2005	2006	2010	2011	2012
Cəmi	240 367	273 793	522 669	637 933	703 159
Dəmir yolu	17 282	21 901	20 388	20 175	15 768
Dəniz	685	731	1 166	4 213	1 512
Hava	96 680	113 439	132 319	181 853	225 628
Avtomobil	118 724	130 003	340 021	402 924	419 444
avtobus	86 314	94 687	255 773	301 812	313 583
taksi	32 410	35 316	84 248	101 112	105 861
Tramvay	-	-	-	-	-
Trolleybus	38	5	-	-	-
Metro	6 958	7 714	28 775	28 768	40 807

*) müvafiq illərin faktiki qiymətlərilə

6.3.1 Sərnişin daşınmasından əldə olunan gəlir, əvvəlki ilə nisbətən %-lə

	2005	2006	2010	2011	2012
Cəmi	111,3	113,9	108,9	122,1	110,2
Dəmir yolu	122,8	126,7	69,2	99,0	78,2
Dəniz	97,3	106,7	131,2	3,6 d (t)	35,9
Hava	116,1	117,3	85,1	137,4	124,1
Avtomobil	106,6	109,5	120,3	118,5	104,1
avtobus	108,5	109,7	121,0	118,0	103,9
taksi	101,9	109,0	118,1	120,0	104,7
Tramvay	-	-	-	-	-
Trolleybus	70,4	14,1	-	-	-
Metro	107,9	110,9	2,5 d(t)	100,0	141,8

6.3 Income from passenger conveyance in transport sector, 1000 manats ^{*)}

2013	2014	2015	2016	2017	
780 503	866 888	916 207	1 005 292	1 175 120	Total
15 135	14 452	12 130	13 158	14 240	Railway
1 259	1 010	812	698	932	Sea
262 433	298 624	296 907	336 421	461 998	Air
458 872	510 283	563 353	612 753	653 628	Road
344 627	386 327	423 802	458 130	487 691	bus
114 245	123 956	139 551	154 623	165 937	taxi
-	-	-	-	-	Tram
-	-	-	-	-	Trolleybus
42 804	42 519	43 005	42 262	44 322	Metro

*) actual price in respective years

6.3.1 Income from passenger transportation, to previous years in %

2013	2014	2015	2016	2017	
111,0	111,1	105,7	109,7	116,9	Total
96,0	95,5	83,9	108,5	108,2	Railway
83,3	80,2	80,4	86,0	133,5	Sea
116,3	113,8	99,4	113,3	137,3	Air
109,4	111,2	110,4	108,8	106,7	Road
109,9	112,1	109,7	108,1	106,5	bus
107,9	108,5	112,6	110,8	107,3	taxi
-	-	-	-	-	Tram
-	-	-	-	-	Trolleybus
104,9	99,3	101,1	98,3	104,9	Metro

7.1 Nəqliyyat sektorunda yük və sərnişin daşınmasına çəkilməmiş xərclər, min manat

	2005	2006	2010	2011	2012
Cəmi	525 253	679 520	1 248 354	1 411 122	1 561 089
Dəmir yolu	114 984	116 159	167 414	164 340	187 582
Dəniz	80 028	96 295	92 115	100 461	105 050
Hava	210 474	248 414	437 695	511 886	538 080
Boru kəməri	13 534	103 261	269 780	287 903	334 848
Avtomobil	83 153	89 990	206 208	252 081	299 079
Trolleybus	510	603	-	-	-
Metro	22 570	24 798	75 142	94 451	96 450

7.1.1 Nəqliyyat sektorunda yük və sərnişin daşınmasına çəkilməmiş xərclər, əvvəlki ilə nisbətən %-lə

	2005	2006	2010	2011	2012
Cəmi	115,2	129,4	106,8	113,0	110,6
Dəmir yolu	132,0	101,0	102,8	98,2	114,1
Dəniz	99,3	120,3	89,3	109,1	104,6
Hava	119,5	118,0	111,2	117,0	105,1
Boru kəməri	101,0	7,6 d(t)	101,7	106,7	116,3
Avtomobil	107,4	108,2	120,7	122,2	118,6
Trolleybus	168,9	118,2	-	-	-
Metro	107,9	109,9	101,8	125,7	102,1

7.1 Expenditure to goods and passenger conveyance in transport sector, 1000 manats

2013	2014	2015	2016	2017	
1 839 606	1 990 343	2 136 400	2 583 043	3 407 283	Total
146 455	223 751	201 976	327 401	460 350	Railway
107 496	119 029	154 817	173 960	162 394	Sea
678 670	770 221	810 422	975 035	1 626 498	Air
445 535	362 412	379 729	390 673	418 547	Pipelines
350 949	415 678	485 611	557 946	634 494	Road
-	-	-	-	-	Trolleybus
110 501	99 252	103 845	158 028	105 000	Metro

**7.1.1 Expenditure to goods and passenger conveyance in transport sector,
to previous year in %**

2013	2014	2015	2016	2017	
117,8	108,2	107,3	120,9	131,9	Total
78,1	152,8	90,3	162,1	140,6	Railway
102,3	110,7	130,1	112,4	93,4	Sea
126,1	113,5	105,2	120,3	166,8	Air
133,1	81,3	104,8	102,9	107,1	Pipelines
117,3	118,4	116,8	114,9	113,7	Road
-	-	-	-	-	Trolleybus
114,6	89,8	104,6	152,2	66,4	Metro

7.2 Nəqliyyat sektorunda yük daşınmasına çəkilmis xərclər, min manat ^{*)}

	2005	2006	2010	2011	2012
Cəmi	303 228	420 030	785 096	888 313	985 577
Dəmir yolu	104 671	104 755	151 616	125 151	138 147
Dəniz	64 983	77 806	90 273	98 448	102 949
Hava	87 124	98 725	185 520	266 928	279 201
Boru kəməri	13 534	103 261	269 780	287 903	334 848
neft kəməri	10 225	98 672	190 940	200 151	218 781
qaz kəməri	3 309	4 589	78 840	87 752	116 067
Avtomobil	32 916	35 483	87 907	109 883	130 432

^{*)} müvafiq illərin faktiki qiymətlərilə

7.2.1 Nəqliyyat sektorunda yük daşınmasına çəkilmis xərclər, əvvəlki ilə nisbətən %-lə

	2005	2006	2010	2011	2012
Cəmi	113,5	138,5	108,8	113,1	110,9
Dəmir yolu	133,8	100,1	104,6	82,5	110,4
Dəniz	99,2	119,7	89,3	109,1	104,6
Hava	111,1	113,3	133,1	143,9	104,6
Boru kəməri	101,0	7,6 d(t)	101,7	106,7	116,3
neft kəməri	109,9	9,6 d(t)	114,3	104,8	109,3
qaz kəməri	80,7	138,7	80,3	111,3	132,3
Avtomobil	104,2	107,8	123,8	125,0	118,7

7.2 Expenditure to goods transportation in transport sector, 1000 manats*)

2013	2014	2015	2016	2017	
1 194 925	1 283 938	1 345 095	1 655 605	2 201 238	Total
109 841	167 813	151 482	245 551	345 263	Railway
105 351	116 654	151 918	170 703	159 354	Sea
381 071	455 603	448 755	601 140	992 168	Air
445 535	362 412	379 729	390 673	418 547	Pipelines
305 310	199 913	198 242	219 822	263 263	oil pipes
140 225	162 499	181 487	170 851	155 284	gas pipes
153 127	181 456	213 211	247 538	285 906	Road

*) actual price in respective years

7.2.1 Expenditure to goods transportation in transport sector, to previous year in %

2013	2014	2015	2016	2017	
121,2	107,4	104,8	123,1	133,0	Total
79,5	152,8	90,3	162,1	140,6	Railway
102,3	110,7	130,2	112,4	93,4	Sea
136,5	119,6	98,5	134,0	165,0	Air
133,1	81,3	104,8	102,9	107,1	Pipelines
139,6	65,5	99,2	110,9	119,8	oil pipes
120,8	115,9	111,7	94,1	90,9	gas pipes
117,4	118,5	117,5	116,1	115,5	Road

7.3 Nəqliyyat sektorunda sərnişin daşınmasına çəkilmiş xərclər, min manat*)

	2005	2006	2010	2011	2012
Cəmi	222 025	259 490	463 258	522 809	575 512
Dəmir yolu	10 313	11404	15 798	39 189	49 435
Dəniz	15 045	18 489	1 842	2 013	2 101
Hava	123 350	149 689	252 175	244 958	258 879
Avtomobil	50 237	54 507	118 301	142 198	168 647
avtobus	43 351	46 992	100 557	120 267	141 554
taksi	6 886	7 515	17 744	21 931	27 093
Trolleybus	510	603	-	-	-
Metro	22 570	24 798	75 142	94 451	96 450

*) müvafiq illərin faktiki qiymətlərilə

7.3.1 Nəqliyyat sektorunda sərnişin daşınmasına çəkilmiş xərclər, əvvəlki ilə nisbətən %-lə

	2005	2006	2010	2011	2012
Cəmi	117,6	116,9	103,5	112,9	110,1
Dəmir yolu	116,4	110,6	88,9	2,5 d (t)	126,1
Dəniz	99,4	122,9	89,3	109,3	104,4
Hava	126,2	121,4	99,2	97,1	105,7
Avtomobil	109,6	108,5	118,5	120,2	118,6
avtobus	109,5	108,4	117,9	119,6	117,7
taksi	110,3	109,1	122,0	123,6	123,5
Trolleybus	168,9	118,2	-	-	-
Metro	107,9	109,9	101,8	125,7	102,1

7.3 Expenditure to passenger conveyance in transport sector, 1000 manats*)

2013	2014	2015	2016	2017	
644 681	706 405	791 305	927 438	1 206 045	Total
36 614	55 938	50 494	81 850	115 087	Railway
2 145	2 375	2 899	3 257	3 040	Sea
297 599	314 618	361 667	373 895	634 330	Air
197 822	234 222	272 400	310 408	348 588	Road
165 760	195 762	226 692	257 295	287 942	bus
32 062	38 460	45 708	53 113	60 646	taxi
-	-	-	-	-	Trolleybus
110 501	99 252	103 845	158 028	105 000	Metro

*) actual price in respective years

7.3.1 Expenditure to passenger transportation in transport sector, to previous year in %

2013	2014	2015	2016	2017	
112,0	109,6	112,0	117,2	130,0	Total
74,1	152,8	90,3	162,1	140,6	Railway
102,1	110,7	122,1	112,3	93,3	Sea
115,0	105,7	115,0	103,4	169,7	Air
117,3	118,4	116,3	114,0	112,3	Road
117,1	118,1	115,8	113,5	111,9	bus
118,3	120,0	118,8	116,2	114,2	taxi
-	-	-	-	-	Trolleybus
114,6	89,8	104,6	152,2	66,4	Metro

8.1 Əlaqə yollarının uzunluğu

	2000	2005	2010	2011	2012
Dəmir yolları, km	3 263	2 979	2 792	2 798	2 820
ümumi istifadədə olan	2 116	2 122	2 079	2 079	2 068
o cümlədən elektrifikasirovlanmış	1 270	1 270	1 251	1 251	1 240
ümumi istifadədə olmayan	1 147	857	713	719	752
Metropoliten yolları, km					
(qoşa xətt hesabı ilə)	28,5	29,9	31,5	34,6	34,6
Trolleybus yolları, km					
(qoşa xətt hesabı ilə)	165,3	48,2	-	-	-
Tramvay yolları, km					
(qoşa xətt hesabı ilə)	35,9	-	-	-	-
Magistral boru kəmərlərinin uzunluğu, km (ölkə üzrə)	4 134	3 841	5 499	6 526	6 370
magistral neft kəmərləri	1 168	1 168	1 673	1 673	1 677
o cümlədən istismar uzunluğu	1 168	1 168	1 617	1 617	1 621
Bakı-Tbilisi-Ceyhan	-	-	442	442	442
Səngəçal-Supsa	456	456	456	456	456
digər (yerli)	712	712	719	719	723
magistral qaz kəmərləri	2 966	2 673	3 826	4 853	4 693
o cümlədən istismar uzunluğu	1 325	2 124	3 508	4 007	3 834
Bakı-Tbilisi-Ərzurum	-	-	442	442	442
digər (yerli)	1 325	2 124	3 066	3 565	3 392
Avtomobil yolları, km	18 759	18 799	18 977	18 986	18 994
o cümlədən bərk örtüklü	18 522	18 594	18 825	18 834	18 825

8.2 Nəqliyyat vasitələrinin ilkin qeydiyyatı, ədəd

	2006	2008	2010	2011	2012
Cəmi	79 170	87 792	53 451	61 542	91 519
minik avtomobilləri	71 002	79 320	49 842	56 754	83 703
yük avtomobilləri	6 046	7 332	2 964	3 793	6 361
avtobuslar	924	552	292	205	527
motosiklet	150	49	104	402	353
qoşqu və yarımqoşqular	459	410	212	292	418
digərləri	589	129	37	96	157

8.1 Length of link ways

2013	2014	2015	2016	2017	
2 826	2 603	2 446	2 429	2 481	Railway, km
2 068	2 066	2 068	2 071	2 132	in transport sector
1 240	1 238	1 233	1 199	1 224	with electrified
758	537	378	358	349	non-transport sector
					Metro lines
34,6	34,6	34,6	36,6	36,6	(as double lines), km
					Trolleybus lines
-	-	-	-	-	(as double lines), km
					Tram lines
-	-	-	-	-	(as double lines), km
					Pipelines, km
5 710	5 402	5 355	5 431	5 376	(in country)
1 531	1 527	1 526	1 522	1 523	oil pipelines
1 531	1 527	1 526	1 522	1 523	of which length of exploration
442	442	442	442	442	Baku-Tbilisi-Ceyhan
456	456	456	456	456	Sangachal-Supsa
633	629	628	624	625	other (local)
4 179	3 875	3 829	3 909	3 853	gas pipelines
3 836	3 336	3 808	3 893	3 844	of which length of exploration
442	442	442	442	442	Baku-Tbilisi-Arzurum
3 394	2 894	3 366	3 451	3 402	other (local)
19 002	19 016	19 016	19 016	19 016	Highways, km
18 841	18 859	18 882	18 895	18 895	hard pavement

8.2 First registration of transport means

2013	2014	2015	2016	2017	
96 151	46 339	24 675	6 683	9 204	Total
87 655	41 533	22 270	5 875	7 749	vehicles
6 786	3 324	1 513	483	907	lorries
451	435	103	22	31	buses
355	399	254	133	130	motor-cycles
586	563	481	159	376	harness and half harness
318	85	54	11	11	other

9.1 Nəqliyyat sektorunda çalışan işçilərin orta illik sayı, nəfər

	2000	2005	2010	2011	2012
Cəmi	75 062	85 166	112 154	113 368	117 276
Nəqliyyat müəssisələri- hüquqi şəxslər üzrə	75 062	64 753	64 042	65 118	69 254
Dəmir yolu	17 093	17 020	12 997	11 560	11 336
Metro	3 847	4 065	4 549	4 663	4 798
Tramvay	228	-	-	-	-
Trolleybus	399	117	-	-	-
Avtomobil	22 533	11 478	13 932	16 497	17 789
avtobus	7 592	6 341	6 800	8 458	8 264
taksi	1 713	507	366	419	855
yük	13 228	4 630	6 766	7 620	8 670
Boru kəməri	2 394	3 733	3 136	3 587	3 674
qaz kəməri	1 707	2 382	2 172	2 596	2 807
neft kəməri	687	1 351	964	991	867
Dəniz	7 719	9 219	9 515	9 452	10 460
Hava	2 080	3 470	5 109	5 297	5 437
Anbar təsərrüfatı və yardımçı nəqliyyat fəaliyyəti	14 915	9 907	9 156	8 313	9 993
Poçt fəaliyyəti	3 854	5 744	5 648	5 749	5 767
Fərdi sahibkarlar- fiziki şəxslər üzrə (müddətli işçilər)	...	20 413	48 112	48 250	48 022

10.1 Nəqliyyatda əsas fondların istifadəyə verilməsi, min manat

	2000	2005	2010	2011	2012
Cəmi	16 386	257 449	729 304	831 416	1 007 111
Yerüstü və boru kəməri nəqliyyatının fəaliyyəti	7 058	23 485	230 996	410 337	335 672
Dəmir yolu nəqliyyatı	3 710	20 020	1 207	3 146	3 698
Digər quruyol nəqliyyatı	1 018	2 693	45 906	235 097	67 475
Boru kəməri	2 330	773	183 883	172 094	264 499
Su nəqliyyatı	878	25 192	3 568	104 964	53 382
Hava nəqliyyatı	7 797	94 086	229 429	31 088	152 716
Anbar təsərrüfatı və yardımçı nəqliyyat fəaliyyəti	653	114 685	265 311	285 027	465 341

9.1 Average annual number of workers in transport enterprises, workers

2013	2014	2015	2016	2017	
122 265	120 220	127 266	123 798	126 104	Total
74 315	72 135	76 777	71 723	72 727	By transport enterprises- legal persons
11 874	11 761	11 784	7 244	7 006	Railway
4 860	4 789	4 950	5 025	4 921	Metro
-	-	-	-	-	Tram
-	-	-	-	-	Trolleybus
18 467	15 188	21 908	21 680	22 401	Road
8 278	7 608	9 568	9 306	10 089	bus
374	435	429	359	345	taxi
9 815	7 145	11 911	12 015	11 967	load
3 767	3 906	3 765	3 366	3 184	Pipeline
2 862	2 799	2 926	2 408	2 379	gas pipes
905	1 107	839	958	805	oil pipes
9 667	8 291	6 846	6 787	6 577	Sea
11029*	12 083	12 451	12 150	12 409	Air
8847*	10 093	8 749	9 138	9 841	Storehouses and activity of the support transport
5 804	6 024	6 324	6 333	6 388	Post activities
47 950	48 085	50 489	52 075	53 377	By natural persons

*) "Azərbaycan Hava Yolları" QSC-də struktur dəyişikliyi ilə əlaqədar olmuşdur

*) Happen according to the structural changes in the "Azerbaijan Hava Yolları" CJSC

10.1 Putting into operation of fixed assets by transport, 1000 manats

2013	2014	2015	2016	2017	
890 569	1 393 566	928 701	1 258 156	752 159	Total
211 099	324 014	278 968	1 040 314	130 224	Activity of the overground transport and pipeline
5 550	505	144	1 911	2 089	Railway transport
62 139	81 189	38 110	780 299	11 980	Other land transport
143 410	242 320	240 714	258 104	116 155	Pipeline
910	120 050	89 962	73 342	96 150	Water transport
10 150	619 325	399 262	10 104	397 374	Air transport
668 410	330 177	160 509	134 396	128 411	Storehouses and activity of the support transport

9.2 Nəqliyyat müəssisələrində işləyənlərin orta aylıq nominal əmək haqqı, manat

	2000	2005	2010	2011	2012
Cəmi	51,1	126,9	395,1	446,7	511,5
Dəmir yolu	42,3	90,9	187,1	197,5	225,5
Metro	63,4	152,9	437,7	472,3	537,2
Tramvay	35,0	-	-	-	-
Trolleybus	14,9	28,5	-	-	-
Avtomobil	41,2	67,5	382,7	450,1	482
avtobus	12,9	35,5	377,9	396,5	385,4
taksi	9,2	25,7	696,6	710,1	688,8
yük	61,6	124,0	400,1	484,7	556,4
Boru kəməri	69,6	130,1	434,8	518,1	630,2
qaz kəməri	52,1	115,6	397,9	501,9	627,4
neft kəməri	117,4	115,9	519,0	560,6	639,2
Dəniz	87,1	199,0	534,2	578,7	716,2
Hava	196,2	292,0	740,7	919,8	985,2
Poçt fəaliyyəti	49,5	82,4	149,0	190,9	211,8
Anbar təsərrüfatı və yardımçı nəqliyyat fəaliyyəti	83,4	168,4	439,3	466,9	527,2

10.2 Nəqliyyata yönəldilmiş investisiyalar, milyon manat

	2000	2005	2010	2011	2012
Cəmi	44,0	515,5	2 434,8	2 509,4	2 610,3
Yerüstü və boru kəməri nəqliyyatının fəaliyyəti	8,6	265,6	511,1	484,6	610,6
Dəmir yolu nəqliyyatı	3,9	22,5	3,4	3,1	2,8
Digər quruyol nəqliyyatı	2,6	17,2	162,9	228,0	433,3
Boru kəməri	2,1	225,9	344,8	253,5	174,5
Su nəqliyyatı	1,0	30,7	13,2	83,5	67,3
Hava nəqliyyatı	9,0	118,1	214,1	180,4	280,5
Anbar təsərrüfatı və yardımçı nəqliyyat fəaliyyəti	25,4	101,1	1 696,4	1 760,9	1 651,9

9.2 Average nominal wages of workers in transport enterprises, manat

2013	2014	2015	2016	2017	
536,3	530,3	575,8	649,3	733,9	Total
238,4	275,5	241,1	262,2	367,0	Railway
575,5	613,5	601,8	631,0	657,4	Metro
-	-	-	-	-	Tram
-	-	-	-	-	Trolleybus
512,4	459,6	528,3	589,7	647,3	Road
413,8	372,7	373,5	419,7	462,4	bus
605,9	606,0	592,2	557,6	519,7	taxi
591,0	542,2	650,8	723,4	814,5	load
691,2	735,3	734,3	756,1	828,6	Pipeline
669	693,7	722,3	759,9	776,0	gas pipes
761,6	855,2	776,1	746,8	984,3	oil pipes
751,4	776,6	1 034,0	1 153,0	1 364,4	Sea
833,1*	789,3	819,4	846,8	1 038,2	Air
221,6	242,7	258,8	266,9	313,7	Post activities
					Storehouses and activity of the
492,3*	488,1	519,9	591,6	646,7	support transport

*) "Azərbaycan Hava Yolları" QSC-də struktur dəyişikliyi ilə əlaqədar olmuşdur

*) Happen according to the structural changes in the "Azerbaijan Hava Yolları" CJSC

10.2 Capital investment to transport, million manats

2013	2014	2015	2016	2017	
3 559,7	2 432,4	2 195,3	1 391,0	1 774,3	Total
					Activity of the overground
677,3	416,2	553,1	345,8	127,1	transport and pipeline
5,9	4,3	1,6	1,9	2,1	Railway transport
453,1	358,2	237,6	194,1	38,5	Other land transport
218,3	53,7	313,9	149,8	86,5	Pipeline
9,7	142,6	112,7	53,1	112,2	Water transport
281,9	82,2	397,2	10,2	402,2	Air transport
					Storehouses and activity of the
2 590,8	1 791,4	1 132,3	981,9	1 132,8	support transport

11.1 Avropa-Qafqaz-Asiya nəqliyyat dəhlizində nəqliyyatın fəaliyyəti
(Azərbaycan hissəsində)

	2000	2005	2010	2011	2012
Yük daşınmışdır, min ton	29 091	46 741	51 688	53 913	56 869
Dəmir yolu	15 200	24 685	20 578	20 139	21 332
Dəniz	5 779	8 488	9 370	10 317	10 367
Avtomobil	8 112	13 568	21 740	23 457	25 170
Tranzit yük daşınmışdır, min ton	8 572	15 051	15 971	16 234	15 719
Dəmir yolu	3 538	7 328	8 253	7 870	7 393
Dəniz	5 034	7 723	7 718	8 364	8 326
Avtomobil
Yük dövriyyəsi, milyon ton-km	8 405	13 446	13 222	13 594	13 883
Dəmir yolu	5 240	8 534	6 874	6 640	6 719
Dəniz	2 098	3 162	3 672	4 061	4 057
Avtomobil	1 067	1 750	2 676	2 893	3 107
Tranzit yüklərin dövriyyəsi, milyon ton-km	3 626	6 680	7 120	7 850	6 938
Dəmir yolu	1 757	3 767	4 040	3 807	3 633
Dəniz	1 869	2 913	3 080	4 043	3 305
Avtomobil

**11.1 Activity of the transport of Transport Corridor Europe-Caucasus-Asia
in the territory of Azerbaijan**

2013	2014	2015	2016	2017	
59 041	58 191	52 240	50 302	52 733	Transported goods, thousand tonnes
21 370	19 890	15 521	13 830	13 074	Railway
10 236	9 302	6 067	4 992	7 423	Sea
27 435	28 999	30 652	31 480	32 236	Road
14 757	12 798	9 494	7 997	10 186	Transportation transit goods, thousand tonnes
6 632	4 502	3 927	3 789	3 346	Railway
8 125	8 296	5 567	4 208	6 840	Sea
...	Road
13 987	13 216	10 956	9 917	11 427	Freight turnover, million tonne-km
6 361	5 676	4 557	3 773	4 158	Railway
4 013	3 717	2 354	1 990	3 020	Sea
3 613	3 823	4 045	4 154	4 249	Road
6 511	5 647	4 360	3 588	4 566	Turnover of transit goods, million tonne-km
3 297	2 330	2 190	1 975	1 758	Railway
3 214	3 317	2 170	1 613	2 808	Sea
...	Road

**11.1 Avropa-Qafqaz-Asiya nəqliyyat dəhlizində nəqliyyatın fəaliyyəti
(Azərbaycan hissəsində)**

	2000	2005	2010	2011	2012
Sərnişin daşınmışdır, min sərnişin	152 149	158 709	223 175	241 528	260 873
Dəmir yolu	3 731	4 468	4 011	2 854	2 152
Dəniz	7	17	12	17	17
Avtomobil	148 411	154 224	219 152	238 657	258 704
Sərnişin dövriyyəsi, milyon sərnişin-km	3 049	3 423	4 674	4 860	5 225
Dəmir yolu	310	549	621	447	399
Dəniz	3	6	4	7	6
Avtomobil	2 736	2 868	4 049	4 406	4 820
Yük daşınmasından əldə olunan gəlir, min manat	113 936	191 701	322 276	381 729	443 165
Dəmir yolu	73 369	122 379	131 635	153 645	183 221
Dəniz	28 801	50 594	75 778	80 485	87 548
Avtomobil	11 766	18 728	114 863	147 599	172 396
Sərnişin daşınmasından əldə olunan gəlir, min manat	19 313	22 807	61 542	82 954	91 954
Dəmir yolu	1 028	1 881	1 651	2 310	2 646
Dəniz	308	685	1 158	4 173	1 520
Avtomobil	17 978	20 241	58 733	76 471	87 788

**11.1 Activity of the transport of Transport Corridor Europe-Caucasus-Asia
in the territory of Azerbaijan**

2013	2014	2015	2016	2017	
285 176	307 281	331 119	338 628	345 175	Conveyance of passengers, thousand passengers
1 882	1 890	1 609	1 858	2 346	Railway
14	15	9	20	17	Sea
283 280	305 376	329 501	336 750	342 812	Road
5 698	6 164	6 628	6 740	6 865	Passenger turnover, million passenger-km
382	375	326	293	297	Railway
5	5	3	9	8	Sea
5 311	5 784	6 299	6 438	6 560	Road
476 360	531 003	545 265	641 990	651 783	Income from goods transportation, thousand manats
189 675	204 807	187 966	225 467	221 567	Railway
81 534	86 170	76 948	131 686	136 834	Sea
205 151	240 026	280 351	284 837	293 382	Road
106 452	120 365	137 188	139 193	143 276	Income from passengers transportation, thousand manats
3 008	2 721	3 341	2 269	3 530	Railway
1 259	1 051	814	698	932	Sea
102 185	116 593	133 033	136 226	138 814	Road

12.1 Dəmir yolu nəqliyyatı

	2000	2005	2010	2011	2012
Dəmir yol xətlərinin istismar uzunluğu, km	2 116	2 122	2 079	2 079	2 068
elektrikləşdirilmiş yollar	1 270	1 270	1 251	1 251	1 240
Yük daşınmışdır, min ton	15 876	26 522	22 349	22 203	23 116
ölkələrarası əlaqə	12 284	19 188	18 752	17 831	18 152
tranzit	3 538	7 328	8 254	7 870	7 392
yerli əlaqə	3 592	7 334	3 597	4 372	4 964
Yük dövriyyəsi, milyon ton-km	5 770	9 628	8 250	7 845	8 212
ölkələrarası əlaqə	4 385	7 702	7 464	6 946	7 052
tranzit	1 757	2 595	4 041	3 807	3 633
yerli əlaqə	1 385	1 926	786	899	1 160
Sərnişin daşınmışdır, min sərnişin	4 250	5 492	4 803	3 451	2 668
ölkələrarası əlaqə	229	484	317	287	305
yerli əlaqə	4 021	5 008	4 486	3 164	2 363
Sərnişin dövriyyəsi, milyon sərnişin-km	493	878	917	660	591
ölkələrarası əlaqə	46	118	83	76	82
yerli əlaqə	447	760	834	584	509
Bir ton yükün orta daşınma məsafəsi, km	363,4	363,0	369,1	353,3	355,3
Bir sərnişinin orta daşınma məsafəsi, km	116,0	159,9	190,9	191,2	221,5
Daşınmalardan əldə olunan gəlir, min manat	85 153	148 521	158 382	196 683	201 855
yük daşınmasından	80 868	131 239	137 994	176 508	186 087
ölkələrarası əlaqə	52 074	108 912	126 121	154 391	171 661
tranzit	16 062	44 629	53 290	62 685	71 499
yerli əlaqə	28 794	22 327	11 873	22 117	14 426
sərnişin daşınmasından	4 285	17 282	20 388	20 175	15 768
ölkələrarası əlaqə	2 317	13 083	15 042	10 069	5 158
yerli əlaqə	1 968	4 199	5 346	10 106	10 610
Daşınmalara çəkilən xərclər, min manat	65 723	114 984	167 414	164 340	187 582
yük daşınmasına	61 232	104 671	151 616	125 151	138 147
sərnişin daşınmasına	4 491	10 313	15 798	39 189	49 435
İşçilərin orta illik sayı, nəfər	17 093	17 020	12 997	11 560	11 336
Orta aylıq nominal əmək haqqı, manat	42,3	91,0	187,1	197,5	225,5
Əsas kapitala investisiyalar, min manat	3 851	22 502	3 372	3 129	2 798
Əsas fondların istifadəyə verilməsi, min manat	3 710	20 020	1 207	3 146	3 698
Yük vaqonlarının sayı, ədəd	25 659	22 251	18 062	17 971	17 885
Sərnişin vaqonlarının sayı, ədəd	775	727	719	719	669
Konteynerlərin sayı, ədəd	11 580	11 607	3 036	3 025	3 049

12.1 Railway transport

2013	2014	2015	2016	2017	
2 068	2 066	2 068	2 071	2 132	Total length of lines operated, km
1 240	1 238	1 233	1 199	1 224	electrified
23 127	21 795	17 090	15 479	14 558	Goods transportation, thousand tonnes
17 257	15 563	13 095	11 363	10 501	international
6 632	4 502	3 926	3 787	3 346	tranzit
5 870	6 232	3 995	4 116	4 057	local
7 958	7 371	6 210	5 192	4 633	Freight turnover, million tonne-km
6 627	5 925	5 196	4 218	3 752	international
3 297	2 330	2 195	1 981	1 758	tranzit
1 331	1 446	1 014	974	881	local
2 508	2 517	1 883	1 978	2 490	Passengers transportation, thousand passengers
344	285	167	146	164	international
2 164	2 232	1 716	1 832	2 326	local
609	612	495	448	467	Passenger turnover, million passenger-km
90	81	56	46	53	international
519	531	439	402	414	local
344,1	338,2	363,4	335,4	318,2	Average transportation distance of goods, km
242,8	243,1	262,9	226,5	187,6	Average transportation distance of passenger, km
223 315	236 303	232 077	262 435	200 879	Income from transportation, thousand manats
208 180	221 851	219 947	249 277	186 639	from goods transportation
187 852	198 540	190 735	232 582	156 227	international
64 263	49 358	55 320	85 499	78 330	tranzit
20 328	23 311	29 212	16 695	30 412	local
15 135	14 452	12 130	13 158	14 240	from passenger transportation
5 369	5 061	4 685	5 441	6 707	international
9 766	9 391	7 445	7 717	7 533	local
146 455	223 751	201 976	327 401	460 350	Expenditure to transportation, thousand manats
109 841	167 813	151 482	245 551	345 263	to goods transportation
36 614	55 938	50 494	81 850	115 087	to passenger transportation
11 874	11 761	11 784	7 244	7 006	Number of employees, persons
238,4	275,4	241,1	262,2	367,0	Average monthly wages of workers, manat
5 893	4 331	1 594	1 911	2 088	Investment to fixed capitals, thousand manats
5 550	505	144	1 911	2 089	Putting into operation of fixed assets, thousand manats
17 875	17 860	18 240	9 879	9 499	Number of load wagons, unit
669	669	669	214	213	Number of passenger wagons, unit
3 085	3 104	3 094	1 092	598	Number of containers, unit

12.2 Hərəkət heyətinin yürüşü*

12.2 Run of the rolling stock*

Dartı növü		Type of traction			Sərnişin vaqonları, motorlu və qoşqu vaqonları	Yük vaqonları		Baqaj vaqonları
						Goods wagons		
Teplovoz	Elektrovoz	Dizel vaqonları	Elektro- vaqonlar	Cəmi		Cəmi	o cümlədən yüklü	
Steam locomotives	Electric locomotives	Diesel wagons	Electric wagons	Total	Passenger railcars, motor and trailer wagons	Total	including freight	Baggage car
min km		thousand km			milyon vaqon-km		million wagon-km	
3169.7	8279.7	-	535.2	11984.6	19.5	183.3	93.9	0.12

* "2013-2017-ci illərdə Azərbaycan Respublikasında rəsmi statistikanın inkişafı Dövlət Proqramı" çərçivəsində "Azərbaycan Dəmir Yolları" QSC tərəfindən 2017-ci ilin noyabr ayında aparılmış dəmir yollarının siyahıyaalmasının nəticələrinə əsasən

*According to results of a census of the railroads of the carried-out "Azerbaijan Railways" CJSC in November, 2017 within "The State Program of development of official statistics in the Azerbaijan Republic in 2013-2017"

12.3 Dartı növünə görə qatarların yük dövriyyəsi və yürüşü*
12.3 Goods turnover and run of trains by type of traction*

	yük dövriyyəsi goods turnover	qatarların yürüşü run of trains	
	milyon ton-km million ton-km	min qatar-km thousand train-km	
Teplovoz - cəmi	801,1	801,6	Steam locomotives - total
o cümlədən			including
sərnişin daşınmada	158,4	414,6	in passenger transportation
yük daşınmada	642,7	387,0	in cargo transportation
Elektrovoz - cəmi	10048,6	6000,2	Electric locomotives - total
o cümlədən			including
sərnişin daşınmada	900,7	1806,3	in passenger transportation
yük daşınmada	9147,9	4193,9	in cargo transportation
Dizel vaqonlar - cəmi	-	-	Diesel wagons - total
o cümlədən			including
sərnişin daşınmada	-	-	in passenger transportation
yük daşınmada	-	-	in cargo transportation
Elektrovaqonlar - cəmi	115,7	523,8	Electric wagons - total
o cümlədən			including
sərnişin daşınmada	115,7	523,8	in passenger transportation
yük daşınmada	-	-	in cargo transportation
Dartının bütün növləri - cəmi	10965,4	7325,6	All types of traction - total
o cümlədən			including
sərnişin daşınmada	1174,8	2744,7	in passenger transportation
yük daşınmada	9790,6	4580,9	in cargo transportation

* "2013-2017-ci illərdə Azərbaycan Respublikasında rəsmi statistikanın inkişafı Dövlət Proqramı" çərçivəsində "Azərbaycan Dəmir Yolları" QSC tərəfindən 2017-ci ilin noyabr ayında aparılmış dəmir yollarının siyahıyaalmasının nəticələrinə əsasən

*According to results of a census of the railroads of the carried-out "Azerbaijan Railways" CJSC in November, 2017 within "The State Program of development of official statistics in the Azerbaijan Republic in 2013-2017"

13.1 Dəniz nəqliyyatı

	2000	2005	2010	2011	2012
Yük daşınmışdır, min ton	8 779,0	13 680,0	11 714,3	12 499,1	12 371,2
xarici əlaqə	8 717,7	13 607,0	11 666,9	12 499,1	12 349,5
idxal	310,0	264,0	1 149,8	1 622,4	1 493,8
ixrac	477,0	802,0	1 128,2	1 311,1	1 289,7
tranzit	5 034,0	7 723,0	7 718,2	8 430,5	8 621,1
xarici limanlararası	2 896,7	4 818,0	1 670,7	1 135,1	944,9
kabotaj əlaqə	61,3	73,0	47,4	-	21,7
Yük dövriyyəsi, milyon ton-km	5 192,0	7 521,0	4 859,1	5 186,6	5 061,5
xarici əlaqə	5 181,7	7 513,0	4 859,1	5 186,6	5 056,7
kabotaj əlaqə	10,3	8,0	-	-	4,8
Sərnişin daşınmışdır, min sərnişin	12,0	16,9	12,0	17,3	17,1
xarici əlaqə	12,0	16,9	12,0	17,3	17,1
Sərnişin dövriyyəsi, milyon sərnişin-km	6,0	7,0	4,5	6,8	6,4
xarici əlaqə	6,0	7,0	4,5	6,8	6,4
Bir ton yükün orta daşınma məsafəsi, km	591,4	549,8	414,8	414,9	409,2
Bir sərnişinin orta daşınma məsafəsi, km	500,0	414,2	375,0	393,1	374,3
Daşınmalardan əldə olunan gəlir, min manat	59 051,0	96 393,4	107 221,9	109 710,2	114 580,0
yük daşınmasından	58 627,0	95 708,5	106 055,4	105 497,0	113 068,0
xarici əlaqə	58 429,0	95 503,3	106 055,4	105 497,0	113 068,0
kabotaj əlaqə	198,0	205,2	-	-	-
sərnişin daşınmasından	424,0	684,9	1 166,5	4 213,2	1 512,0
xarici əlaqə	424,0	684,9	1 166,5	4 213,2	1 512,0
kabotaj əlaqə	-	-	-	-	-
Daşınmalara çəkilən xərclər, min manat	52 247,0	80 028,0	92 115,5	100 460,5	105 050,0
yük daşınmasına	46 257,0	64 983,0	90 273,2	98 447,6	102 949,0
sərnişin daşınmasına	5 990,0	15 045,0	1 842,3	2 012,9	2 101,0
İşçilərin orta illik sayı, nəfər	7 719	9 219	9 515	9 452	10 460
Orta aylıq nominal əmək haqqı, manat	87,1	199,0	534,2	578,7	716,2
Əsas kapitala investisiyalar, min manat	1 039,0	30 708,0	13 219,5	83 520,0	67 343,9
Əsas fondların istifadəyə verilməsi, min manat	878,0	25 192,0	3 568,6	104 963,4	53 381,8
Gəmilərin sayı, ədəd	68,0	73,0	80,0	80,0	82,0
Gəmilərin tam registr tutumu, min ton	351,2	375,5	431,1	448,2	459,4
Gəmilərin dedveyt tutumu, min ton	337,4	409,9	484,5	496,4	488,1
Gəmilərin sərnişin tutumu, sərnişin yeri	1 616,0	1 414,0	228,0	228,0	300,0

13.1 Sea transport

2013	2014	2015	2016	2017	
11 509,7	9 934,1	6 625,9	5 807,3	8 344,5	Goods transportation, thousand tonnes
11 499,6	9 934,1	6 573,9	5 783,5	8 312,3	foreign link
1 595,8	554,9	200,1	316,1	218,2	import
1 114,0	715,1	319,0	510,0	369,0	export
8 241,5	8 296,3	5 567,4	4 208,3	6 871,7	transit
548,3	367,8	487,4	749,1	853,4	between foreign ports
10,1	-	52,0	23,8	32,2	coasting
4 632,4	4 123,7	2 937,4	3 002,0	4 417,9	Freight turnover, million tonne-km
4 631,8	4 123,7	2 933,9	3 001,8	4 413,7	foreign link
0,6	-	3,5	0,2	4,2	coasting
13,7	14,7	8,5	19,6	17,1	Passengers transportation, thousand passengers
13,7	14,7	8,5	19,6	17,1	foreign link
4,8	5,2	3,4	9,0	7,8	Passengers turnover, million passenger-km
4,8	5,2	3,4	9,0	7,8	foreign link
402,5	415,1	443,3	516,9	529,4	Average transportation distance of goods, km
350,4	353,7	400,0	459,2	456,1	Average transportation distance of passenger, km
97 901,0	102 339,6	93 989,7	160 095,9	179 724,5	Income from transportation, thousand manats
96 642,0	101 329,2	93 177,4	159 397,8	178 792,6	from goods transportation
96 642,0	101 329,2	93 133,6	158 930,4	178 211,9	foreign link
-	-	43,8	467,4	580,7	coasting
1 259,0	1 010,4	812,3	698,1	931,9	from passengers transportation
1 259,0	1 010,4	812,3	698,1	931,9	foreign link
-	-	-	-	-	coasting
107 496,0	119 029,1	154 816,2	173 959,9	162 393,9	Expenditure to transportation, thousand manats
105 351,0	116 654,0	151 917,3	170 702,8	159 354,0	to goods transportation
2 145,0	2 375,1	2 898,9	3 257,1	3 039,9	to passenger transportation
9 667	8 291	6 846	6 787	6 577	Number of annual employees, persons
751,4	776,6	1034,0	1153,0	1364,4	Average monthly nominal wages, manats
9 693,2	142 561,9	112 668,0	53 136,8	112 256,5	Investment to fixed capitals, thousand manat
910,0	120 050,0	89 962,0	73 341,6	96 150,0	Putting into operation of fixed assets, thousand manats
81,0	62,0	62,0	67,0	50,0	Number of sheep, unit
452,7	376,4	376,4	395,4	321,7	Gross registered, thousand tons
476,1	378,6	377,8	405,8	324,1	Deadweight capacity of ships, thousand tons
300,0	312,0	336,0	336,0	336,0	Passenger capacity of sheep, passenger place

14.1 Hava nəqliyyatı

	2000	2005	2010	2011	2012
Sərnişin daşınmışdır, min sərnişin	701	1 211	1 017	1 394	1 599
beynəlxalq	301	645	807	969	1 110
yerli	400	566	210	425	489
Sərnişin dövriyyəsi, milyon sərnişin-km	798	1 588	1 613	2 106	2 476
beynəlxalq	567	1 263	1 497	1 872	2 201
yerli	231	325	116	234	275
Yük daşınmışdır, min ton	37	74	40	51	82
beynəlxalq	34	69	38	49	80
yerli	3	5	2	2	2
Yük dövriyyəsi, milyon ton-km	102	310	139	224	357
beynəlxalq	100	307	138	223	356
yerli	2	3	1	1	1
Bir ton yükün orta daşınma məsafəsi, km	2 756,8	4 189,2	3 475,0	4 392,2	4 353,7
Bir sərnişin orta daşınma məsafəsi, km	1 138,4	1 311,3	1 586,0	1 510,8	1 548,5
Daşınmalardan əldə olunan gəlir, min manat	63 655	179 527	388 870	557 911	617 870
yük daşınmasından	30 730	82 847	256 551	376 058	392 242
beynəlxalq	29 967	82 288	256 120	375 674	391 904
yerli	763	559	431	384	338
sərnişin daşınmasından	32 925	96 680	132 319	181 853	225 628
beynəlxalq	29 111	91 087	118 573	161 206	201 524
yerli	3 814	5 593	13 746	20 647	24 104
Daşınmalara çəkilən xərclər, min manat	70 729	210 474	437 695	511 886	538 080
yük daşınmasına	30 359	87 124	185 520	266 928	279 201
sərnişin daşınmasına	40 370	123 350	252 175	244 958	258 879
İşçilərin orta illik sayı, nəfər	2 080	3 470	5 109	5 297	5 437
Orta aylıq nominal əmək haqqı, manat	196,2	292,0	740,7	919,8	985,2
Əsas kapitala investisiyalar, min manat	8 984	118 080	214 077	180 466	280 482
Əsas fondların istifadəyə verilməsi, min manat	7 797,0	94 086,0	229 429,0	31 088,0	152 716,0

14.1 Air transport

2013	2014	2015	2016	2017	
					Passenger conveyance, thousand
1 664	1 788	1 818	1 980	2 359	passenger
1 157	1 236	1 284	1 432	1 770	international
507	552	534	548	589	local
					Passenger turnover, million passenger-km
2 579	2 918	3 338	3 549	5 601	international
2 286	2 589	2 986	3 185	5 198	local
293	329	352	364	403	Goods transportation, thousand tonnes
126	125	129	160	173	international
124	123	127	158	171	local
2	2	2	2	2	Turnover of goods, million tonne-km
443	481	582	683	738	international
442	480	581	682	737	local
1	1	1	1	1	Average transportation distance of goods, km
3 515,9	3 848,0	4 511,6	4 268,8	4 265,9	Average transportation distance of passenger, km
1 549,9	1 632,0	1 836,1	1 792,4	2 374,3	Income from transportation, thousand manats
779 843	837 820	828 058	1 053 949	1 647 341	from goods transportation
517 410	539 196	531 151	717 528	1 185 343	international
516 988	538 838	530 771	717 118	1 184 862	local
422	358	381	410	481	from passenger transportation
262 433	298 624	296 907	336 421	461 998	international
228 495	262 824	263 812	303 503	426 717	local
33 938	35 800	33 095	32 918	35 281	Expenditure to transportation, thousand manats
678 670	770 221	810 422	975 035	1 626 498	to goods transportation
381 071	455 603	448 755	601 140	992 168	to passenger transportation
297 599	314 618	361 667	373 895	634 330	Number of employees, persons
11 029*	12 083	12 451	12 150	12 409	Average monthly nominal wages, manats
833,1*	789,3	819,4	846,8	1 038,2	Investment to fixed capitals, thousand manats
281 956	82 185	397 157	10 226	402 197	Putting into operation of fixed assets, thousand manats
10 149,9	619 325,0	399 262,0	10 104,2	397 374,0	

*) "Azərbaycan Hava Yolları" QSC-də struktur dəyişikliyi ilə əlaqədar olmuşdur

*) Happen according to the structural changes in the "Azerbaijan Hava Yolları" CJSC

15.1 Şəhər elektrik nəqliyyatı

	2000	2005	2010	2011	2012
Metro nəqliyyatı					
Metro nəqliyyatı olan şəhərlərin sayı	1	1	1	1	1
Metro stansiyalarının sayı	19	20	22	23	23
İstismar yolunun uzunluğu, km (qoşa xətt hesabı ilə)	28,5	29,9	31,5	34,6	34,6
Sərnişin vaqonlarının sayı	212	269	251	266	266
Sərnişin daşınmışdır, milyon sərnişin	117,4	147,0	181,1	182,6	195,6
Maşınların xəttə buraxılma əmsalı	0,72	0,7	0,8	0,8	0,8
o cümlədən iş günlərində	0,72	0,7	0,8	0,8	0,8
Bir vaqonun orta günlük yürüşü, km	353,3	376,3	406,9	419,9	398,7
II ərzində vaqonların hərəkətdə olması, min vaqon-gün	57,5	69,0	76,3	75,6	83,1
o cümlədən iş günlərində	39,1	47,4	61,4	60,9	66,7
Cədvəl üzrə yerinə yetirilmiş reyslərin sayı, min reys	289,6	307,1	387	390	401
Texniki nasazlığa görə vaqonların geri qayıtməsi, ədəd	529	40	30	17	272
Növbə daxili itkilər (boş dayanmalar), min vaqon-saat	30,7	30,8	38,4	38,7	40,2
Depoların sayı, vahid	1	1	1	1	1

15.2 Nəqliyyat sektorunda 1 sərnişinin orta daşınma məsafəsi, km

	2000	2005	2010	2011	2012
Cəmi	13,0	14,7	15,1	15,3	15,5
Dəmir yolu	116,0	159,9	190,9	191,2	221,5
Dəniz	500,0	414,2	375,0	393,1	374,3
Hava	1 138,2	1 311,3	1 586,0	1 510,8	1 548,5
Tramvay	4,1	-	-	-	-
Trolleybus	9,6	1,4	-	-	-
Metro	7,5	9,4	10,1	10,1	10,1
Avtomobil	12,3	12,9	13,9	14,0	14,1
avtobus	12,1	12,6	13,6	13,7	13,9
taksi	18,0	21,1	21,0	21,1	21,3

15.1 Urban electric transport

2013	2014	2015	2016	2017	
					Metro
1	1	1	1	1	Number of urban settlements with metro
23	23	23	25	25	Number of stations
					Length of using ways, km
34,6	34,6	34,6	36,6	36,6	(as double lines),km
266	265	280	280	280	Number of passenger wagons, unit
206,6	215,5	222,0	217,5	228,8	Conveyance of passengers, million passengers
0,8	0,8	0,8	0,8	0,9	The coefficient of machines let into lines
0,8	0,8	0,8	0,8	0,9	of which working days
402,6	438,7	438,6	428,6	416,6	Average daily run of one machine, km
83,2	83,6	84,0	87,1	90,5	Operation of caaches during the year, thsd. coaches-day
67	66,9	67,6	70,0	72,9	including working days
403	427	402	481	508	Number of tours according to schedule, thsd. tours
14	19	14	6	7	Return of coaches due to technical disorders, unit
40,6	44,0	43,7	45,0	45,0	Intrashift losses (vain breaks),thsd. coaches-hour
1	1	1	1	1	Number of depots, unit

15.2 Average transportation of 1 passenger in transport sectors, km

2013	2014	2015	2016	2017	
15,6	15,8	15,9	16,0	17,0	Total
242,8	243,1	262,9	226,5	187,6	Railway
350,4	353,7	400,0	459,2	456,1	Sea
1 549,9	1 632,4	1 836,1	1 792,4	2 374,3	Air
-	-	-	-	-	Tram
-	-	-	-	-	Trolleybus
10,8	11,0	11,0	11,0	11,0	Metro
14,3	14,3	14,3	14,3	14,3	Road
14,0	14,0	14,0	14,0	14,0	bus
21,6	21,5	21,5	21,5	21,5	taxi

16.1 Boru kəməri nəqliyyatı

	2000	2005	2010	2011	2012
Magistral boru kəmərlərinin uzunluğu, km (ölkə üzrə)	4 134	3 841	5 499	6 526	6 370
magistral neft kəmərləri	1 168	1 168	1 673	1 673	1 677
magistral qaz kəmərləri	2 966	2 673	3 826	4 853	4 693
Nəql edilmişdir, min ton	20 436	29 597	66 441	62 870	61 092
neft kəməri	17 156	22 755	53 966	49 419	47 238
nəqliyyat sektoru	11 774	11 692	49 982	45 602	43 316
qeyri-nəqliyyat sektoru	5 382	11 063	3 984	3 817	3 922
qaz kəməri	3 280	6 842	12 475	13 451	13 854
Yük dövriyyəsi, milyon ton km	5 556	8 176	76 390	69 018	66 427
neft kəməri	4 831	7 262	72 263	65 128	62 426
nəqliyyat sektoru	646	624	68 804	61 960	59 171
qeyri-nəqliyyat sektoru	4 185	6 638	3 459	3 168	3 255
qaz kəməri	725	914	4 127	3 890	4 001
Bir ton yükün orta daşınma məsafəsi, km	271,9	276,2	1 149,7	1 097,8	1 087,3
neft kəməri	281,6	319,1	1 339,0	1 317,9	1 321,5
nəqliyyat sektoru	54,9	53,4	1 376,6	1 358,7	1 366,0
qeyri-nəqliyyat sektoru	778,0	600,0	868,0	830,0	830,0
qaz kəməri	221,0	133,6	330,8	289,2	288,8
Yük daşınmasından əldə olunan gəlir, min manat	21 946	18 996	1 712 629	1 605 901	1 535 006
neft kəməri	11 930	15 946	1 563 281	1 444 549	1 359 306
qaz kəməri	10 016	3 050	149 348	161 352	175 700
Yük daşınmasına çəkilən xərclər, min manat	28 368	13 534	269 780	287 903	334 848
neft kəməri	12 188	10 225	190 940	200 151	218 781
qaz kəməri	16 180	3 309	78 840	87 752	116 067
İşçilərin orta illik sayı, nəfər	2 394	3 733	3 136	3 587	3 674
neft kəməri	687	1 351	964	991	867
qaz kəməri	1 707	2 382	2 172	2 596	2 807
Orta aylıq nominal əmək haqqı, manat	69,6	130,1	434,8	518,1	630,2
neft kəməri	117,4	115,9	519,0	560,6	639,2
qaz kəməri	52,1	115,6	397,9	501,9	627,4
Əsas kapitala investisiyalar, min manat	2 074	225 915	344 785	253 465	174 516
Əsas fondların istifadəyə verilməsi, min manat	2 330	773	183 883	172 094	264 499

16.1 Pipeline transport

2013	2014	2015	2016	2017	
					Pipelines, thsd. km
5 710	5 402	5 355	5 431	5 376	(by the country)
1 531	1 527	1 526	1 522	1 523	oil pipelines
4 179	3 875	3 829	3 909	3 853	gas pipelines
62 211	65 832	65 146	63 685	62 281	Transportation, thousand tonnes
47 819	50 082	49 895	48 258	46 350	oil pipeline
43 549	45 784	45 672	44 129	42 559	transport sector
4 270	4 298	4 223	4 129	3 791	non-transport sector
14 392	15 750	15 251	15 427	15 931	gas pipeline
67 278	70 606	71 020	69 351	69 026	Goods turnover, million tonne-km
62 818	65 597	66 016	64 334	63 763	oil pipeline
59 274	62 030	62 511	60 907	60 616	transport sector
3 544	3 567	3 505	3 427	3 147	non-transport sector
4 460	5 009	5 004	5 017	5 263	gas pipeline
					Average transportation distance of 1
1 081,4	1 072,5	1 090,2	1 089,9	1 108,3	tonn goods in the transport sectors, km
1 313,7	1 309,8	1 323,1	1 333,1	1 375,7	oil pipeline
1 361,1	1 354,8	1 368,7	1 380,2	1 424,3	transport sector
830,0	829,9	830,0	830,0	830,1	non-transport sector
309,9	318,0	328,1	325,2	330,4	gas pipeline
					Income from transportation in the
1 448 865	1 439 109	1 679 790	2 047 004	2 203 546	transport sector, thousand manats
1 249 234	1 195 644	1 325 903	1 515 830	1 599 097	oil pipeline
199 631	243 465	353 887	531 174	604 449	gas pipeline
					Expenditure to goods transportation,
445 535	362 412	379 729	390 673	418 547	thousand manats
305 310	199 913	198 242	219 822	263 263	oil pipeline
140 225	162 499	181 487	170 851	155 284	gas pipeline
3 767	3 906	3 765	3 366	3 184	Average annual number of employees
905	1 107	839	958	805	oil pipeline
2 862	2 799	2 926	2 408	2 379	gas pipeline
					Average monthly wages of workers,
691,2	735,3	734,3	756,1	828,6	manat
761,6	855,2	776,1	746,8	984,3	oil pipeline
669,0	693,7	722,3	759,9	776,0	gas pipeline
					Investment to fixed capitals, thousand
218 273	53 705	313 839	149 770	86 488	manats
					Putting into operation of fixed
143 410	242 320	240 714	258 104	116 155	assets,thousand manats

17.1 Yol-nəqliyyat hadisələri

	2000	2005	2010	2011	2012
Yol-nəqliyyat hadisələrinin sayı	1 987	3 179	2 721	2 890	2 892
Ərazi üzrə					
Avtomagistral yollarda	582	981	495	401	425
Yaşayış məntəqələrində	1 405	2 198	2 226	2 489	2 467
Aylar üzrə:					
Yanvar	128	194	168	188	175
Fevral	130	141	135	211	140
Mart	124	159	197	228	191
Aprel	128	200	192	204	200
May	163	231	192	218	265
İyun	169	256	253	272	276
İyul	185	267	235	291	278
Avqust	201	284	242	231	271
Sentyabr	184	325	247	251	278
Oktyabr	205	326	268	315	302
Noyabr	189	373	277	254	248
Dekabr	181	423	315	227	268
Həftənin günlərinə görə					
Bazar ertəsi - Cümə axşamı	1 087	1 765	1 573	1 621	1 633
Cümə	274	473	375	383	408
Şənbə	323	465	375	455	431
Bazar	303	476	398	431	420
İşıq şəraitinə görə					
Gündüz vaxtı	882	1 365	1 138	1 156	1 217
Toran vaxtı	402	522	491	512	512
Gecə vaxtı	703	1 292	1 092	1 222	1 163
Yol örtüyünün vəziyyətinə görə					
Quru yol örtüyü	1 758	2 852	2 525	2 556	2 618
Digər (yaş,buz və s)	229	327	196	334	274

17.1 Road traffic accidents

2013	2014	2015	2016	2017	
2 846	2 635	2 220	2 006	1 833	All accidents
					by location:
365	342	286	260	225	Motorways
2 481	2 293	1 934	1 746	1 608	Inside built-up areas
					By month :
238	162	198	131	142	January
173	148	153	124	106	February
225	205	161	155	139	March
231	196	161	140	140	April
231	243	163	162	142	May
248	239	198	176	160	June
228	228	202	203	173	July
275	260	210	213	153	August
283	262	205	178	161	September
257	251	182	180	162	October
216	220	187	174	182	November
241	221	200	170	173	December
					By day of week
1 624	1 485	1 230	1 116	1 050	Monday - Thursday
376	394	319	314	251	Friday
412	385	330	292	258	Saturday
434	371	341	284	274	Sunday
					By light condition
1 164	1 066	963	883	797	daylight
511	519	414	393	340	twilight
1 171	1 050	843	730	696	darkness
					By road condition
2 641	2 459	2 070	1 869	1 751	dry road surface
205	176	150	137	82	other (wet, ice, ets.)

17.1 Yol - nəqliyyat hadisələri

davamı

	2000	2005	2010	2011	2012
Tiplər üzrə yol-nəqliyyat hadisələri - cəmi	1 987	3 179	2 721	2 890	2 892
Nəqliyyat vasitələri və piyadaların iştirakı ilə	1 038	1 467	1 084	1 119	1 065
Bir nəqliyyat vasitəsinin iştirakı ilə	356	618	597	657	711
Bir neçə nəqliyyat vasitələrinin iştirakı ilə	593	1 094	1 040	1 114	1 116
arxadan vurulma və toqquşmalar	87	151	160	129	150
yolların kəsişdiyi yerdə	143	201	131	128	150
qarşıdan toqquşmalar	316	684	691	797	761
digər	47	58	58	60	55
Yol- nəqliyyat hadisələrində həlak olanların sayı	596	1 065	925	1 016	1 168
o cümlədən yaş qrupları üzrə:					
9 yaşdan kiçik	41	55	46	57	38
10-14 yaşında	31	49	18	25	23
15-17 yaşında	10	24	24	25	28
18-20 yaşında	19	45	39	35	44
21-24 yaşında	34	88	87	87	102
25-64 yaşında	424	668	638	712	837
65 və çox	37	136	73	75	96
Yaralananların sayı	2 199	3 668	2 871	3 031	2 997
o cümlədən yaş qrupları üzrə:					
9 yaşdan kiçik	152	140	124	99	108
10-14 yaşında	107	157	88	86	73
15-17 yaşında	76	139	112	91	97
18-20 yaşında	81	214	167	161	179
21-24 yaşında	159	453	338	385	405
25-64 yaşında	1 510	2 388	1 947	2 084	2 019
65 və çox	114	177	95	125	116

17.1 Road traffic accidents

continuation

2013	2014	2015	2016	2017	
2 846	2 635	2 220	2 006	1 833	Accidents by type
1 097	988	923	882	938	accidents between vehicle and pedestrians
680	653	499	394	331	single vehicle accidents
					accidents between vehicles
1 069	994	798	730	564	of which rear-end collisions
124	128	94	98	60	collisions due to crossing or
151	123	94	105	77	turning
725	684	560	486	398	head-on collisions
69	59	50	41	29	other
1 164	1 124	894	759	750	Persons killed in road traffic
					of which for by age group
46	48	41	34	34	0 to 9 years
14	29	18	16	16	10 to 14 years
40	18	20	5	20	15 to 17 years
42	37	31	17	24	18 to 20 years
118	121	89	46	52	21 to 24 years
798	779	594	536	512	25 to 64 years
106	92	101	105	92	65 years and over
2 948	2 676	2 265	2 003	1 719	Persons injured in road traffic
					of which by age group
126	118	90	80	95	0 to 9 years
77	82	74	60	71	10 to 14 years
100	70	68	60	48	15 to 17 years
166	136	111	68	61	18 to 20 years
409	316	277	209	162	21 to 24 years
1 957	1 849	1 560	1 437	1 175	25 to 64 years
113	105	85	89	107	65 years and over

18.1 Avtomobil yolları, km*

	2000	2005	2010	2011	2012
Avtomobil yollarının uzunluğu	18 759	18 799	18 977	18 986	18 994
respublika əhəmiyyətli	4 615	4 577	4 631	4 640	4 640
yerli əhəmiyyətli	14 144	14 222	14 345	14 346	14 354
Bərk örtüklü	18 522	18 594	18 824	18 834	18 825
respublika əhəmiyyətli	4 575	4 568	4 625	4 634	4 634
yerli əhəmiyyətli	13 947	14 026	14 199	14 200	14 191
sementbeton	11	11	129	129	129
respublika əhəmiyyətli	7	7	125	125	125
yerli əhəmiyyətli	4	4	4	4	4
asfaltbeton	6 556	6 552	7 293	7 631	8 026
respublika əhəmiyyətli	4 357	4 362	4 336	4 395	4 345
yerli əhəmiyyətli	2 199	2 190	2 957	3 236	3 681
çınqıl	8 770	8 787	8 367	8 201	7 920
respublika əhəmiyyətli	44	58	44	44	44
yerli əhəmiyyətli	8 726	8 729	8 323	8 157	7 876
digər (qara örtük və s)	3 185	3 244	3 035	2 873	2 750
respublika əhəmiyyətli	167	141	120	120	120
yerli əhəmiyyətli	3 018	3 103	2 915	2 753	2 630
Torpaq yolları	237	205	153	152	169
respublika əhəmiyyətli	41	9	6	6	6
yerli əhəmiyyətli	196	196	147	146	163
Körpülərin sayı, ədəd	1 309	1 328	1 399	1 412	1 455
respublika əhəmiyyətli	653	669	607	611	620
yerli əhəmiyyətli	656	659	792	801	835
Körpülərin uzunluğu, paq.m	39 185	39 883	47 006	47 768	50 122
respublika əhəmiyyətli	25 293	25 679	26 867	27 273	27 675
yerli əhəmiyyətli	13 892	14 204	20 139	20 495	22 447

*) Azərbaycan Respublikası Nazirlər Kabinetinin 5 yanvar 2005-ci il tarixli 1 nömrəli və 31 mart 2005-ci il tarixli 59 nömrəli qərarları ilə respublika və yerli əhəmiyyətli avtomobil yollarının və yol qurğularının yeni siyahısı təsdiq edilmiş və əvvəlki illərin məlumatlarına müvafiq düzəlişlər edilmişdir.

18.1 Motorways, km*

2013	2014	2015	2016	2017	
19 002	19 016	19 016	19 016	19 016	The length of highway
4 645	4 659	4 659	4 659	4 659	republic importance
14 357	14 357	14 357	14 357	14 357	local importance
18 841	18 859	18 882	18 895	18 895	Hard pavement
4 639	4 653	4 653	4 653	4 653	republic importance
14 202	14 206	14 229	14 242	14 242	local importance
129	129	129	125	125	concrete
125	125	125	121	121	republic importance
4	4	4	4	4	local importance
8 636	9 030	9 231	9 467	9 716	asphalt-concrete
4 379	4 393	4 393	4 397	4 397	republic importance
4 257	4 637	4 838	5 070	5 319	local importance
7 606	7 381	7 300	7 184	7 079	gravel
44	44	44	44	32	republic importance
7 562	7 337	7 256	7 140	7 047	local importance
2 470	2 319	2 222	2 119	1 975	other (black surface)
91	91	91	91	103	republic importance
2 379	2 228	2 131	2 028	1 872	local importance
161	157	134	121	121	Earth road
6	6	6	6	6	republic importance
155	151	128	115	115	local importance
1 463	1 476	1 478	1 490	1 494	Number of bridges, unit
619	621	621	632	637	republic importance
844	855	857	858	857	local importance
50 653	51 342	51 441	52 198	52 674	Length of bridges, paq.m.
28 120	28 466	28 466	29 188	29 811	republic importance
22 533	22 876	22 975	23 010	22 863	local importance

*) The corresponding corrections were made to data of previous year since the new list of motorways and road installations of state and local importance was confirmed according to decrees of the Cabinet of Ministries dated January 5, 2005 №1 and March 31, 2005 № 59

18.2 Avtomobil nəqliyyatı

	2000	2005	2010	2011	2012
Yük daşınmışdır, min ton	40 434	69 518	99 891	109 780	118 123
fiziki şəxslər tərəfindən	31 500	48 174	67 181	71 749	77 202
Yük dövriyyəsi, milyon ton-km	3 513	7 536	11 325	12 356	13 307
fiziki şəxslər tərəfindən	3 307	5 622	7 109	7 564	8 041
Sərnişin daşınmışdır, min nəfər	743 301	845 910	1 200 330	1 304 441	1 417 413
şəhərlərarası	19 371	25 569	36 159	39 052	42 176
şəhərdaxili	535 955	603 150	875 308	955 439	1 043 281
şəhəratrafi	187 975	217 191	288 863	309 950	331 956
Sərnişin dövriyyəsi, milyon sərnişin-km	9 153	10 893	16 633	18 264	20 034
fiziki şəxslər tərəfindən	6 833	7 736	10 619	11 686	12 860
Bir ton yükün orta daşınma məsafəsi, km	86,9	108,4	113,4	112,6	112,7
Bir sərnişinin orta daşınma məsafəsi, km	12,3	12,9	13,9	14,0	14,1
Daşınmalardan əldə olunan gəlir, min manat	140 661	220 008	669 927	784 626	831 682
yük daşınmasından	48 829	101 284	329 906	381 702	412 238
sərnişin daşınmasından	91 832	118 724	340 021	402 924	419 444
Daşınmalara çəkilən xərclər, min manat	56 676	83 153	206 208	252 081	299 079
yük daşınmasına	22 349	32 916	87 907	109 883	130 432
sərnişin daşınmasına	34 327	50 237	118 301	142 198	168 647
İşçilərin orta illik sayı, nəfər	22 533	11 478	13 932	16 497	17 789
Orta aylıq nominal əmək haqqı, manat	41,2	67,5	382,7	450,1	482,0

18.3 Nəqliyyat vasitələrinin sayı, ədəd

	2000	2005	2010	2011	2012
Cəmi	438 626	612 069	982 553	1 037 626	1 135 936
minik avtomobilləri	332 026	479 447	815 683	871 449	958 594
şəxsi minik avtomobilləri	319 297	458 840	779 658	832 599	916 431
avtobuslar	14 756	26 735	29 569	29 189	29 647
yük avtomobilləri	78 566	90 852	118 460	122 182	130 019
xüsusi təyinatlı avtomobillər	10 456	9 490	11 715	10 153	11 936
digərləri	2 822	5 545	7 126	4 653	5 740
Motosiklet	6 389	3 562	1 643	1 647	2 067
Qoşqu və yarımqoşqular	6 486	4 776	10 776	10 551	11 424
Hər 1000 nəfərə avtomobillər	55	72	110	115	124
Hər 1 km şosse yollarına düşən avtomobillər	23	33	52	55	60
Hər 1000 nəfərə düşən minik avtomobilləri	41	56	91	96	104
Hər 100 ailəyə düşən şəxsi minik avtomobilləri	19	25	40	42	46

18.2 Road transport

2013	2014	2015	2016	2017	
125 222	128 603	137 605	141 459	144 854	Goods transportation, thousand tonns
82 993	85 150	91 026	93 484	95 634	by natural persons
14 120	14 516	15 532	15 967	16 334	Turnover of goods, million tonne-km
8 539	8 770	9 375	9 628	9 840	by natural persons
1 535 247	1 608 532	1 666 155	1 708 191	1 739 726	Passenger transportation, thousand passengers
45 380	48 556	49 034	49 671	50 365	long-distance
1 134 342	1 181 342	1 228 892	1 262 915	1 287 635	urban
355 525	378 634	388 229	395 605	401 726	suburban
21 880	22 992	23 825	24 429	24 886	Passenger turnover, million passenger-km
14 140	14 844	15 368	15 742	16 020	by natural persons
112,8	112,9	112,9	112,9	112,8	Average transportation distance of goods, km
					Average transportation distance of 1 passenger,
14,3	14,3	14,3	14,3	14,3	km
916 044	1 020 030	1 128 662	1 214 938	1 273 879	Income from transportation, thousand manats
457 172	509 747	565 309	602 185	620 251	from goods transportation
458 872	510 283	563 353	612 753	653 628	from passengers transportation
350 949	415 678	485 611	557 946	634 494	Income from transportation, thousand manats
153 127	181 456	213 211	247 538	285 906	from goods transportation
197 822	234 222	272 400	310 408	348 588	from passengers transportation
18 467	15 188	21 908	21 680	22 401	Number of employees, persons
512,4	459,6	528,3	589,7	647,3	Average monthly nominal wages, manats

18.3 Number of motor vehicles

2013	2014	2015	2016	2017	
1 232 678	1 291 008	1 322 610	1 330 551	1 342 324	Motor vehicles, total
1 048 806	1 100 124	1 129 596	1 136 983	1 147 437	cars
1 005 029	1 048 094	1 074 965	1 082 597	1 094 729	private cars
30 334	30 943	31 057	30 958	30 788	buses
133 637	141 126	141 273	141 525	142 857	lorries
13 427	11 282	11 063	11 158	11 024	special purpose vehicles
6 474	7 533	9 621	9 927	10 218	other
2 487	2 877	3 215	3 290	3 077	Motorcycles
12 350	13 104	13 744	13 971	14 518	Trailer and semitrailer
133	137	139	138	138	Motor vhicles per 1000 persons
65	68	70	70	71	Motor vhicles per 1 km motorway
113	117	119	118	118	Passenger cars per 1000 persons
50	52	52	52	52	Own passenger cars per 100 families

18.4 Nəqliyyat vasitələri parkının yaş strukturu
18.4 Age structure of motor vehicles

Nəqliyyat vasitələrinin növünə görə bölgüsü	2014				2015				Distribution of species of motor vehicle
	Cəmi Total	5 ilə qədər under 5 years	5 ildən 10 ilə qədər from 5 to 10 years	10 ildən yuxarı 10 years and over	Cəmi Total	5 ilə qədər under 5 years	5 ildən 10 ilə qədər from 5 to 10 years	10 ildən yuxarı 10 years and over	
minik avtomobilləri	1 100 124	186 652	231 719	681 753	1 129 596	175 634	212 821	741 141	cars
avtobuslar	30 943	3 108	4 489	23 346	31 057	2 943	3 444	24 670	buses
yük avtomobilləri	141 126	13 577	24 977	102 572	141 273	12 406	24 135	104 732	lorries
xüsusi təyinatlı avtomobillər	11 282	2 147	3 467	5 668	11 063	2 010	3 324	5 729	special purpose vehicles

Nəqliyyat vasitələrinin növünə görə bölgüsü	2016				2017				Distribution of species of motor vehicle
	Cəmi Total	5 ilə qədər under 5 years	5 ildən 10 ilə qədər from 5 to 10 years	10 ildən yuxarı 10 years and over	Cəmi Total	5 ilə qədər under 5 years	5 ildən 10 ilə qədər from 5 to 10 years	10 ildən yuxarı 10 years and over	
minik avtomobilləri	1 136 983	141 601	237 740	757 642	1 147 437	102 876	213 830	830 731	cars
avtobuslar	30 958	2 854	5 092	23 012	30 788	1 826	5 376	23 586	buses
yük avtomobilləri	141 525	9 269	22 589	109 667	142 857	5 810	20 592	116 455	lorries
xüsusi təyinatlı avtomobillər	11 158	1 570	3 278	6 310	11 024	1 141	2 752	7 131	special purpose vehicles

18.5 Nəqliyyat vasitələrinin yanacaq növünə və yük tutumuna görə bölgüsü, ədəd
18.5 Breakdown of motor vehicles by the form fuels and tonnages

	2013	2014	2015	2016	2017	
İstifadə etdiyi yanacağın növlərinə görə nəqliyyat vasitələrinin sayı						The number of vehicles by the form of used fuel
minik avtomobilləri	1 048 806	1 100 124	1 129 596	1 136 983	1 147 437	cars
benzin	943 925	990 112	1 016 636	1 023 285	1 032 693	petrol
dizel	104 881	110 012	112 960	113 698	114 744	diesel
bioyanacaq	-	-	-	-	-	biofuels
avtobuslar	30 334	30 943	31 057	30 958	30 788	buses
benzin	9 694	8 789	8 744	8 426	8 354	petrol
dizel	20 640	22 154	22 313	22 532	22 434	diesel
bioyanacaq	-	-	-	-	-	biofuels
yük avtomobilləri	133 637	141 126	141 273	141 525	142 857	lorries
benzin	46 773	49 394	49 446	49 534	50 143	petrol
dizel	86 864	91 732	91 827	91 991	92 714	diesel
bioyanacaq	-	-	-	-	-	biofuels
o cümlədən yəhərli dartqı	8 968	10 072	10 116	10 123	10 454	including trailer
benzin	117	97	88	84	84	petrol
dizel	8 851	9 975	10 028	10 039	10 370	diesel
bioyanacaq	-	-	-	-	-	biofuels
Yük tutumuna görə nəqliyyat vasitələrinin sayı						The number of motor vehicles on tonnage
yük avtomobili	133 637	141 126	141 273	141 525	142 857	lorry
<999 kg	8 084	8 310	8 310	8 310	8 310	<999 kg
1 000 kg - 1 499 kg	9 149	9 831	9 831	9 831	9 831	1 000 kg - 1 499 kg
1 500 kg - 2 999 kg	59 185	60 314	60 461	60 713	62 045	1 500 kg - 2 999 kg
3 000 kg - 4 999 kg	9 285	9 850	9 850	9 850	9 850	3 000 kg - 4 999 kg
5 000 kg - 6 999 kg	5 026	5 212	5 212	5 212	5 212	5 000 kg - 6 999 kg
7 000 kg - 9 999 kg	2 111	2 937	2 937	2 937	2 937	7 000 kg - 9 999 kg
10 000 kg - 14 999 kg	21 986	22 860	22 860	22 860	22 860	10 000 kg - 14 999 kg
> 15 000 kq	18 811	21 812	21 812	21 812	21 812	> 15 000 kg
yəhərli dartqı	8 968	10 072	10 116	10 123	10 454	trailer
10 000 kg - 14 999 kg	157	135	128	126	127	10 000 kg - 14 999 kg
> 15 000 kg	8 811	9 937	9 988	9 997	10 327	> 15 000 kg

18.6 Minik avtomobillərinin markalarına görə bölgüsü, ədəd

	2004	2005	2010	2011	2012
Cəmi	438 964	479 447	815 683	871 449	958 594
Zaporojets və modif.	9 756	9 920	6 651	6 041	6 090
Oka-1111	2 730	1 022	1 913	2 073	2 094
Tavriya	571	687	689
Vaz-2101, 03-06	187 463	182 429	203 904	201 462	201 656
Vaz-2102, 2104 və modif.	9 215	9 588	13 110	14 478	15 143
Vaz-2108, 2109 və modif.	24 230	25 109	50 097	24 656	24 591
Vaz-2105, 2107 və modif.	53 148	54 186	119 030	126 053	126 612
Vaz-2121 və modif.	13 663	15 405	21 258	25 155	27 638
Moskviç və modif.	32 949	32 338	26 906	25 930	25 771
Qaz-24 və modif.	27 000	27 553	27 252	27 304	27 415
Qaz-3102 və modif.	15 275	17 918	23 015	22 016	21 849
Uaz-469 və modif.	7 013	7 228	6 151	2 627	2 539
Digər minik avtomaşınları (MDB)	9 295	8 962	5 469	40 056	47 180
BMW	3 492	6 697	17 375	18 403	20 133
Opel	976	1 579	19 125	22 701	30 956
Mercedes	15 074	32 226	109 176	124 833	148 521
Volkswagen	1 208	2 325	9 289	12 257	15 489
Audi	702	1 020	2 737	2 479	2 911
Ford	1 342	1 961	3 962	4 370	5 219
Chevrolet	213	373	2 698	3 802	7 080
Cadillac	35	47	150	190	219
Buick	13	13	49	64	82
Lincoln	35	49	99	96	101
Chrysler	260	293	752	29	27
Rover	120	253	642	91	91
Oldsmobil	8	10	9	14	14
Volvo	563	688	980	934	990
Talbot	25	28	15	24	23
Saab	72	79	97	52	54
Renault	1 936	2 716	2 659	2 689	3 064
Peugeot	798	1 722	1 807	1 562	1 592
Citroen	59	95	307	86	93
Toyota	2 136	4 368	23 949	27 563	33 775
Mazda	208	444	1 449	1 499	1 990
Suzuki	34	68	704	540	617
Nissan	2 707	5 506	18 007	19 215	22 784
Mitsubishi	1 038	1 463	12 343	15 343	18 504
Honda	241	330	2 814	3 332	4 017
Subaru	30	34	1 572	1 643	1 749
Datsun	24	32	59	25	24
Daihatsu	16	33	49	197	222

18.6 Breakdown passenger cars by type, unit

2013	2014	2015	2016	2017	
1 048 806	1 100 124	1 129 596	1 136 983	1 147 437	Total
6 221	5 973	6 051	5 944	6 039	Zaporozhets and modification
2 092	2 017	2 080	2 078	2 078	Oka-1111
585	688	587	692	689	Tavriya
201 110	199 664	201 032	200 777	200 216	Vaz-2101, 03-06
15 102	14 927	14 940	14 922	14 954	Vaz-2102, 2104 and mod.
24 517	24 409	24 747	24 515	24 553	Vaz-2108, 2109 and mod.
126 723	127 435	127 792	127 811	126 812	Vaz-2105, 2107 and mod.
31 594	33 741	37 060	38 501	34 420	Vaz-2121 and modification
25 666	25 244	25 298	25 170	25 349	Moskvich and modification
27 372	26 348	26 561	26 440	26 582	Gaz-24 and modification
21 793	21 614	21 407	21 299	21 225	Gaz-3102 and modification
2 806	2 439	2 760	2 439	2 448	Uaz-469 and modification
53 126	51 069	52 798	53 547	55 457	Other passenger cars (CIS)
22 608	23 908	24 945	25 095	25 442	BMW
38 975	41 850	42 641	42 778	43 003	Opel
177 597	189 364	192 685	193 366	195 368	Mercedes
17 607	19 233	20 045	20 178	20 571	Volkswagen
3 508	3 846	4 246	4 390	4 627	Audi
6 331	7 414	8 218	8 547	8 968	Ford
9 280	10 715	11 365	11 689	14 895	Chevrolet
258	282	315	324	328	Cadillac
74	77	80	80	84	Buick
102	102	104	104	106	Lincoln
22	8	14	3	2	Chrysler
101	103	100	97	95	Rover
14	15	15	15	16	Oldsmobil
1 033	1 062	1 092	1 111	1 170	Volvo
23	22	22	22	23	Talbot
58	60	57	59	59	Saab
4 017	4 412	4 678	4 800	4 933	Renault
1 754	1 897	1 920	1 917	1 927	Peugeot
135	189	217	223	262	Citroen
39 964	45 003	46 777	47 282	48 442	Toyota
2 437	3 038	3 570	3 729	3 850	Mazda
705	758	813	821	843	Suzuki
28 025	31 536	32 525	32 674	32 824	Nissan
19 926	20 804	21 261	21 378	21 440	Mitsubishi
4 671	5 104	5 364	5 414	5 472	Honda
1 869	1 950	2 054	2 071	2 083	Subaru
24	24	26	26	28	Datsun
222	222	223	222	225	Daihatsu

davamı

	2004	2005	2010	2011	2012
Alfa Romeo	129	125	543	197	201
Fiat	316	1 011	1 460	2 607	2 904
Daewoo	3 423	5 128	7 245	7 759	8 169
KIA	834	1 609	10 305	13 998	19 344
Skoda	109	159	260	448	736
Tatra	9	2	11	1	1
Tofaş	3 160	5 945	7 137	6 448	6 390
Hyundai	3 199	6 080	31 028	37 208	44 411
Jaguar	24	43	36	110	150
Asiya	102	23	23
CHERY	1 069	1 288	1 550
LANDROVER	1 215	2 415	3 030
Infiniti	1 197	1 415	1 601
Lexus	3 012	5 002	6 069
Azsamand	3 701	2 950	2 782
Porsche	497	699	958
Digər xarici minik avtomobilləri	2 659	3 235	8 664	6 310	10 667

continuation

2013	2014	2015	2016	2017	
205	204	203	202	207	Alfa Romeo
3 223	3 896	4 248	4 336	4 431	Fiat
8 424	10 342	10 719	10 793	10 791	Daewoo
25 435	29 059	30 745	31 202	32 004	KIA
831	885	910	927	927	Skoda
1	1	1	1	1	Tatra
6 374	6 347	6 317	6 276	6 256	Tofash
51 851	57 961	61 477	62 145	63 511	Hyundai
173	207	237	242	243	Jaguar
23	24	23	23	22	Asiya
1 910	2 187	2 309	2 333	2 367	CHERY
3 815	4 726	5 321	5 484	5 687	LANDROVER
1 792	1 907	1 762	1 782	1 777	Infiniti
7 356	8 286	8 665	8 965	9 263	Lexus
431	3 279	3 386	3 381	3 387	Azsamand
1 231	1 494	1 671	1 734	1 808	Porsche
15 684	20 753	23 117	24 607	26 847	Other imported passenger cars

18.7 Nəqliyyat infrastrukturunun keyfiyyət göstəriciləri

	2000	2005	2010	2011	2012
Dəmir yolu nəqliyyatında daşınan sərnişinlərin əhəlinin sayına nisbəti	53,4	65,5	53,8	38,1	29,1
Dəmir yol şəbəkəsinin hər km-nə düşən daşınmış sərnişinlərin sayı	2 009	2 588	2 310	1 660	1 290
Daşınan sərnişinlərin sayının istismar prosesində iştirak edən şəxslərin sayına nisbəti	24 864,0	32 267,9	36 954,7	29 852,9	23 535,6
Dəmir yol şəbəkəsinin hər km-nə düşən istismar xərcləri, min manat	8,3	13,7	18,7	18,2	20,4
Hava nəqliyyatında daşınan sərnişinlərin əhəlinin sayına nisbəti	8,8	14,5	11,4	15,4	17,4
Daşınan sərnişinlərin sayının istismar prosesində iştirak edən şəxslərin sayına nisbəti	33 701,9	34 899,1	19 906,0	26 316,8	29 409,6
Dəniz nəqliyyatında daşınan sərnişinlərin əhəlinin sayına nisbəti	0,2	0,2	0,1	0,2	0,2
Daşınan sərnişinlərin sayının istismar prosesində iştirak edən şəxslərin sayına nisbəti	155,5	183,3	126,1	183,0	163,5
Avtomobil nəqliyyatında daşınan sərnişinlərin əhəlinin sayına nisbəti	9 345,5	10 094,1	13 435,1	14 408,8	15 447,3
Avtomobil yollarının hər km-nə düşən daşınmış sərnişinlərin sayı, min nəfər	3 962,4	4 499,8	6 325,2	6 870,5	7 462,4
Daşınan sərnişinlərin sayının istismar prosesində iştirak edən şəxslərin sayına nisbəti	3 298 721,9	7 369 838,0	8 615 633,1	7 907 140,7	7 967 918,4

18.7 Quality indicators of transport's infrastructure

2013	2014	2015	2016	2017	
26,6	26,4	19,5	20,3	25,3	Ratio of number of the passengers transported by railway transport to population number
1 213	1 218	911	955	1 168	The number of the transported passengers on each km of a railway system
21 121,8	21 401,2	15 979,3	27 305,4	35 541,0	Ratio of number of the transported passengers to number of the persons participating in use
70,8	108,3	97,7	158,1	215,9	Operational costs on each km of network of the railroads, thousand manats
17,7	18,8	18,8	20,3	23,9	Ratio of number of the passengers transported by aircraft transport to population number
15 087,5	14 797,6	14 601,2	16 296,3	19 010,4	Ratio of number of the transported passengers to number of the persons participating in use
0,1	0,2	0,1	0,2	0,2	Ratio of number of the passengers transported by sea transport to population number
141,7	177,3	124,2	288,8	260,0	Ratio of number of the transported passengers to number of the persons participating in use
16 303,3	16 869,6	17 267,1	17 505,9	17 655,0	Ratio of number of the passengers transported by road transport to population number
8 079,4	8 458,8	8 761,9	8 982,9	9 148,7	The number of the transported passengers on each km of a motorways
8 313 461,9	10 590 808,5	7 605 235,5	7 879 109,8	7 766 287,2	Ratio of number of the transported passengers to number of the persons participating in use

REGIONLAR

19.1 Avtomobillərin sayı, ədəd

	2000	2005	2010	2011	2012
Ölkə üzrə	438 626	612 069	982 553	1 037 626	1 135 936
Bakı şəhəri (qəsəbələrə)	145 998	295 862	598 132	647 752	702 484
Abşeron iqtisadi rayonu	21 206	23 966	33 405	35 870	42 911
Abşeron rayonu	5 884	5 817	9 234	10 237	12 646
Xızı rayonu	553	716	646	561	599
Sumqayıt şəhəri	14 769	17 433	23 525	25 072	29 666
Gəncə-Qazax iqtisadi rayonu	63 348	70 673	90 925	95 316	103 431
Ağstafa rayonu	3 930	4 453	4 528	4 536	5 050
Daşkəsən rayonu	1 213	1 195	1 275	1 193	1 298
Gədəbəy rayonu	3 779	3 782	4 118	4 154	4 564
Gəncə şəhəri	17 895	24 848	34 530	37 750	40 920
Goranboy rayonu	5 185	5 321	6 309	6 406	6 885
Göygöl rayonu	3 607	3 531	4 620	4 800	5 178
Qazax rayonu	6 504	6 038	6 474	6 349	6 982
Samux rayonu	1 839	2 759	3 189	3 216	3 460
Şəmkir rayonu	11 651	10 629	15 150	15 772	16 973
Tovuz rayonu	7 450	7 711	10 173	10 576	11 502
Naftalan şəhəri	295	406	559	564	619
Şəki-Zaqatala rayonu	25 557	27 928	29 673	30 434	33 473
Balakən rayonu	3 927	4 518	4 716	4 790	5 174
Qax rayonu	2 228	2 539	2 720	2 674	2 964
Qəbələ rayonu	3 873	4 094	4 337	4 480	4 874
Oğuz rayonu	1 995	2 193	2 172	1 957	2 124
Şəki şəhəri	8 796	9 382	10 049	10 550	11 824
Zaqatala rayonu	4 738	5 202	5 679	5 983	6 513
Lənkəran iqtisadi rayonu	33 268	37 522	46 064	43 852	47 258
Astara rayonu	3 195	3 385	4 246	4 069	4 280
Cəlilabad rayonu	9 645	9 697	10 429	10 089	10 763
Lerik rayonu	1 426	1 952	2 226	1 590	1 819
Lənkəran şəhəri	8 930	10 237	14 343	13 642	14 890
Masallı rayonu	8 683	10 344	13 397	13 163	14 176
Yardımlı rayonu	1 389	1 907	1 423	1 299	1 330

19.1 Number of motor vehicles, unit

2013	2014	2015	2016	2017	
1 232 678	1 291 008	1 322 610	1 330 551	1 342 324	Total
736 490	739 973	728 706	698 941	663 283	Baku city
51 479	57 548	60 430	62 421	64 776	Absheron economic region
15 490	17 587	18 636	19 419	20 722	Absheron region
679	819	906	1 005	1 146	Khyzy region
35 310	39 142	40 888	41 997	42 908	Sumgait city
113 889	120 804	130 102	137 934	144 868	Ganja-Gazakh economic region
5 582	6 271	6 801	7 408	7 875	Agstafa region
1 528	1 852	2 236	2 545	2 885	Dashkesen region
5 351	6 338	7 305	8 128	9 074	Gedabey region
43 872	41 672	43 498	44 888	44 959	Ganja city
7 737	8 808	9 778	10 345	10 942	Goranboy region
5 744	6 481	7 066	7 520	7 941	Goygol region
7 899	8 753	9 473	10 119	10 775	Gazakh region
3 884	4 388	4 941	5 295	5 678	Samukh region
18 693	20 696	21 863	23 308	25 149	Shamkir region
12 903	14 721	16 177	17 356	18 534	Tovuz region
696	824	964	1 022	1 056	Naftalan city
39 325	44 726	47 705	50 731	54 506	Sheki-Zagatala economic region
5 965	6 658	7 161	7 633	8 136	Balaken region
3 512	4 022	4 392	4 774	5 118	Gakh region
5 952	7 180	7 907	8 571	9 414	Gabala region
2 454	2 849	3 031	3 266	3 644	Oghuz region
13 874	15 490	16 110	16 627	17 353	Sheki city
7 568	8 527	9 104	9 860	10 841	Zagatala region
52 852	57 497	60 145	63 114	68 053	Lankaran economic region
4 930	5 615	6 012	6 493	7 208	Astara region
12 295	13 531	14 305	15 076	16 733	Jalilabad region
2 204	2 619	2 917	3 202	3 664	Lerik region
16 390	17 336	17 695	18 018	18 659	Lankaran city
15 527	16 652	17 291	18 148	19 307	Masally region
1 506	1 744	1 925	2 177	2 482	Yardymly region

davamı

	2000	2005	2010	2011	2012
Quba-Xaçmaz iqtisadi rayonu	18 622	18 204	23 654	23 076	25 318
Şabran rayonu	2 324	1 908	2 182	2 115	2 332
Xaçmaz rayonu	5 843	5 997	8 056	8 047	8 842
Quba rayonu	6 247	6 244	8 067	7 823	8 489
Qusar rayonu	2 848	2 898	4 092	3 937	4 369
Siyəzən rayonu	1 360	1 157	1 257	1 154	1 286
Aran iqtisadi rayonu	80 705	81 163	95 404	92 013	98 962
Ağcabədi rayonu	5 969	5 277	7 253	7 230	7 870
Ağdaş rayonu	3 688	4 048	5 243	5 235	5 565
Bərdə rayonu	7 916	7 513	8 027	7 818	8 523
Beyləqan rayonu	4 143	4 008	4 344	4 095	4 491
Biləsuvar rayonu	2 904	3 583	4 153	3 396	3 666
Şirvan şəhəri	4 374	4 681	5 097	5 166	5 459
Göyçay rayonu	6 659	6 061	7 296	7 055	7 511
Hacıqabul rayonu	2 379	3 067	4 330	4 181	4 425
İmişli rayonu	5 329	4 647	5 657	5 058	5 561
Kürdəmir rayonu	4 024	3 541	3 821	3 968	4 536
Mingəçevir şəhəri	4 345	4 611	6 121	6 115	6 689
Neftçala rayonu	2 665	2 968	3 064	2 641	2 904
Saatlı rayonu	3 455	3 545	4 139	4 135	4 384
Sabirabad rayonu	4 688	5 640	7 030	7 163	7 466
Salyan rayonu	7 562	7 202	7 043	6 580	6 853
Ucar rayonu	3 571	3 639	3 984	3 907	4 166
Yevlax şəhəri	5 501	5 325	7 011	6 693	7 215
Zərdab rayonu	1 533	1 807	1 791	1 577	1 678
Yuxarı Qarabağ iqtisadi rayonu	2 730	2 704	3 230	3 409	3 712
Tərtər rayonu	2 730	2 704	3 230	3 409	3 712
Dağlıq Şirvan iqtisadi rayonu	13 682	13 926	12 332	12 138	13 991
Ağsu rayonu	3 539	2 840	3 032	3 068	3 601
İsmayilli rayonu	3 927	4 454	3 256	3 328	3 793
Qobustan rayonu	1 949	1 641	1 727	1 510	1 671
Şamaxı rayonu	4 267	4 991	4 317	4 232	4 926
Naxçıvan Muxtar Respublikası	18 252	18 495	24 990	27 825	33 589
İşğal olunmuş rayonlar üzrə	15 258	21 626	24 744	25 941	30 807

2013	2014	2015	2016	2017	
29 242	33 464	37 180	41 155	45 887	Guba-Khachmaz economic region
2 766	3 159	3 444	3 766	4 164	Shabran region
10 160	11 791	13 222	14 755	16 485	Khachmaz region
9 724	10 989	12 230	13 504	15 035	Guba region
5 026	5 692	6 284	6 974	7 761	Gusar region
1 566	1 833	2 000	2 156	2 442	Siyazan region
111 978	127 900	140 149	150 177	164 703	Aran economic region
8 696	10 451	11 774	12 713	13 493	Agjabedi region
6 300	7 309	8 082	8 504	9 228	Agdash region
9 785	11 722	13 489	14 610	16 128	Barda region
5 204	6 152	7 011	7 639	8 303	Beylagan region
4 362	5 032	5 393	5 733	6 331	Bilasuvär region
6 274	6 987	7 244	7 588	8 119	Shirvan city
8 273	9 394	10 361	11 090	12 320	Goychay region
4 914	5 217	5 360	5 671	6 190	Hajigabul region
6 508	7 771	8 521	9 303	10 423	Imishly region
5 169	5 930	6 699	7 421	8 301	Kurdamir region
7 430	8 331	9 049	9 386	9 784	Mingechevir city
3 335	3 770	4 048	4 444	5 122	Neftchala region
4 875	5 220	5 774	6 273	6 928	Saatly region
8 379	9 238	9 748	10 581	12 097	Sabirabad region
7 792	8 589	9 042	9 560	10 776	Salyan region
4 664	5 217	5 702	6 117	6 572	Ujar region
8 037	9 018	9 919	10 365	10 965	Yevlakh city
1 981	2 552	2 933	3 179	3 623	Zardab region
4 225	5 198	5 799	6 414	7 138	Yukhari Karabakh economic region
4 225	5 198	5 799	6 414	7 138	Terter region
15 932	18 414	20 845	22 779	25 349	Dakhlik Shirvan economic region
4 173	4 843	5 526	6 046	6 685	Agsu region
4 361	5 095	5 860	6 473	7 290	Ismayilly region
1 900	2 131	2 302	2 513	2 872	Gobustan region
5 498	6 345	7 157	7 747	8 502	Shamakhy region
37 574	39 268	39 411	39 584	39 818	Nakhchivan Autonomous Republic
39 692	46 216	52 138	57 301	63 943	By occupied regions

REGIONLAR

19.2 Yük avtomobillərinin sayı, ədəd

	2000	2005	2010	2011	2012
Ölkə üzrə	78 566	90 852	118 460	122 182	130 019
Bakı şəhəri (qəsəbələrə)	16 981	27 115	51 646	56 333	61 130
Abşeron iqtisadi rayonu	3 338	3 889	4 552	4 801	5 589
Abşeron rayonu	1 267	1 243	1 638	1 880	2 298
Xızı rayonu	188	308	224	181	193
Sumqayıt şəhəri	1 883	2 338	2 690	2 740	3 098
Gəncə-Qazax iqtisadi rayonu	10 719	12 341	11 871	12 750	13 648
Ağstafa rayonu	767	989	615	602	636
Daşkəsən rayonu	453	490	360	306	301
Gədəbəy rayonu	978	1 335	978	946	1 039
Gəncə şəhəri	2 520	3 062	2 849	3 966	4 321
Goranboy rayonu	926	1 226	1 043	1 002	1 039
Göygöl rayonu	745	696	872	894	939
Qazax rayonu	1 160	1 564	1 106	894	960
Samux rayonu	524	671	525	560	592
Şəmkir rayonu	1 708	1 148	1 863	1 872	1 992
Tovuz rayonu	908	1 099	1 586	1 635	1 762
Naftalan şəhəri	30	61	74	73	67
Şəki-Zaqatala rayonu	5 312	6 144	5 241	4 744	5 026
Balakən rayonu	767	1 009	812	738	715
Qax rayonu	542	697	502	423	449
Qəbələ rayonu	840	919	830	789	862
Oğuz rayonu	489	602	459	373	400
Şəki şəhəri	1 666	1 896	1 782	1 533	1 652
Zaqatala rayonu	1 008	1 021	856	888	948
Lənkəran iqtisadi rayonu	5 770	8 147	8 041	7 013	7 017
Astara rayonu	686	912	741	651	652
Cəlilabad rayonu	1 550	1 484	1 219	1 317	1 308
Lerik rayonu	573	706	726	446	464
Lənkəran şəhəri	1 469	2 405	2 582	2 057	2 107
Masallı rayonu	1 266	2 048	2 469	2 231	2 193
Yardımlı rayonu	226	592	304	311	293

19.2 Number of lorries, unit

2013	2014	2015	2016	2017	
133 637	141 126	141 273	141 525	142 857	Total
60 098	64 029	62 355	60 481	58 256	Baku city
6 044	6 527	6 647	6 781	6 863	Absheron economic region
2 447	2 706	2 784	2 920	3 053	Absheron region
194	212	216	225	228	Khyzy region
3 403	3 609	3 647	3 636	3 582	Sumgait city
14 634	15 067	15 551	16 092	16 598	Ganja-Gazakh economic region
668	695	685	815	814	Agstafa region
331	365	389	417	475	Dashkesen region
1 186	1 308	1 393	1 461	1 596	Gedabey region
4 562	4 296	4 383	4 383	4 406	Ganja city
1 095	1 167	1 203	1 212	1 238	Goranboy region
981	1 030	1 099	1 131	1 124	Goygol region
1 022	1 060	1 060	1 070	1 129	Gazakh region
634	655	670	687	694	Samukh region
2 195	2 380	2 434	2 588	2 706	Shamkir region
1 892	2 043	2 165	2 254	2 343	Tovuz region
68	68	70	74	73	Naftalan city
5 612	5 838	5 837	5 961	6 296	Sheki-Zagatala economic region
798	801	786	817	875	Balaken region
492	515	514	554	576	Gakh region
1 023	1 129	1 128	1 191	1 245	Gabala region
445	468	471	470	502	Oghuz region
1 813	1 882	1 882	1 858	1 936	Sheki city
1 041	1 043	1 056	1 071	1 162	Zagatala region
7 688	8 090	8 181	8 458	8 797	Lankaran economic region
743	839	863	882	937	Astara region
1 481	1 611	1 673	1 764	1 919	Jalilabad region
521	567	587	630	674	Lerik region
2 265	2 351	2 335	2 388	2 454	Lankaran city
2 368	2 393	2 393	2 449	2 453	Masally region
310	329	330	345	360	Yardymly region

davamı

	2000	2005	2010	2011	2012
Quba-Xaçmaz iqtisadi rayonu	3 742	4 129	5 034	4 608	4 856
Şabran rayonu	491	447	469	421	446
Xaçmaz rayonu	1 290	1 163	1 534	1 496	1 583
Quba rayonu	1 003	1 374	1 765	1 566	1 661
Qusar rayonu	585	780	903	838	863
Siyəzən rayonu	373	365	363	287	303
Aran iqtisadi rayonu	15 064	16 166	17 206	15 256	15 399
Ağcabədi rayonu	1 240	724	1 099	1 081	1 100
Ağdaş rayonu	553	765	888	757	778
Bərdə rayonu	1 349	1 030	1 134	1 049	1 155
Beyləqan rayonu	857	821	826	717	767
Biləsuvar rayonu	706	906	1 024	693	717
Şirvan şəhəri	686	905	876	906	848
Göyçay rayonu	881	1 087	1 190	1 076	1 132
Hacıqabul rayonu	241	447	799	753	759
İmişli rayonu	1 002	1 327	1 030	879	918
Kürdəmir rayonu	876	882	742	828	763
Mingəçevir şəhəri	786	690	885	764	788
Neftçala rayonu	577	822	817	517	519
Saatlı rayonu	931	689	743	739	692
Sabirabad rayonu	967	965	1 184	1 230	1 172
Salyan rayonu	1 225	1 624	1 515	1 117	1 093
Ucar rayonu	617	612	707	675	681
Yevlax şəhəri	1 266	1 323	1 340	1 198	1 240
Zərdab rayonu	304	547	407	277	277
Yuxarı Qarabağ iqtisadi rayonu	841	487	565	628	685
Tərtər rayonu	841	487	565	628	685
Dağlıq Şirvan iqtisadi rayonu	2 552	3 147	2 291	1 995	2 200
Ağsu rayonu	376	477	504	454	493
İsmayıllı rayonu	902	1 221	645	624	690
Qobustan rayonu	376	459	352	283	303
Şamaxı rayonu	898	990	790	634	714
Naxçıvan Muxtar Respublikası	5 383	5 029	7 043	8 731	8 755
İşğal olunmuş rayonlar üzrə	8 864	4 258	4 970	5 323	5 714

2013	2014	2015	2016	2017	
5 257	5 635	5 914	6 237	6 700	Guba-Khachmaz economic region
500	515	525	567	614	Shabran region
1 706	1 886	1 991	2 120	2 237	Khachmaz region
1 838	1 949	2 092	2 204	2 370	Guba region
879	907	941	975	1 045	Gusar region
334	378	365	371	434	Siyazan region
16 461	17 598	18 047	18 767	19 977	Aran economic region
1 138	1 204	1 315	1 361	1 481	Agjabedi region
817	868	900	903	945	Agdash region
1 270	1 424	1 511	1 635	1 785	Barda region
826	914	954	977	1 038	Beylagan region
787	861	819	854	887	Bilasuvay region
906	922	917	936	962	Shirvan city
1 212	1 295	1 294	1 371	1 468	Goychay region
811	851	848	883	903	Hajigabul region
1 077	1 207	1 247	1 278	1 416	Imishly region
788	821	850	897	952	Kurdamir region
830	864	906	906	898	Mingechevir city
559	581	586	631	683	Neftchala region
727	851	791	834	910	Saatly region
1 256	1 357	1 426	1 501	1 666	Sabirabad region
1 171	1 237	1 266	1 331	1 431	Salyan region
715	730	736	768	790	Ujar region
1 274	1 281	1 319	1 340	1 370	Yevlakh city
297	330	362	361	392	Zardab region
741	816	856	895	938	Yukhari Karabakh economic region
741	816	856	895	938	Terter region
2 343	2 455	2 590	2 702	2 912	Dakhlik Shirvan economic region
528	559	601	635	694	Agsu region
755	762	782	825	877	Ismayilly region
319	348	369	390	442	Gobustan region
741	786	838	852	899	Shamakhy region
8 233	8 176	7 962	7 514	7 551	Nakhchivan Autonomous Republic
6 526	6 895	7 333	7 637	7 969	By occupied regions

REGIONLAR

19.3 Sərnişin avtobusları, ədəd

	2000	2005	2010	2011	2012
Ölkə üzrə	14 756	26 735	29 569	29 189	29 647
Bakı şəhəri (qəsəbələrə)	6 037	14 681	18 026	18 315	18 742
Abşeron iqtisadi rayonu	1 247	2 047	1 970	1 728	1 834
Abşeron rayonu	225	261	282	296	314
Xızı rayonu	17	34	34	31	30
Sumqayıt şəhəri	1 005	1 752	1 654	1 401	1 490
Gəncə-Qazax iqtisadi rayonu	1 959	2 449	2 109	2 281	2 257
Ağstafa rayonu	82	141	100	93	106
Daşkəsən rayonu	76	96	65	50	50
Gədəbəy rayonu	56	123	77	66	69
Gəncə şəhəri	898	1 109	1 024	1 276	1 219
Goranboy rayonu	138	131	97	96	91
Göygöl rayonu	100	118	103	100	100
Qazax rayonu	166	191	152	117	127
Samux rayonu	93	133	107	106	97
Şəmkir rayonu	241	240	236	238	244
Tovuz rayonu	102	148	129	128	142
Naftalan şəhəri	7	19	19	11	12
Şəki-Zaqatala rayonu	539	711	679	601	624
Balakən rayonu	78	89	71	50	49
Qax rayonu	62	83	77	60	61
Qəbələ rayonu	59	73	89	58	61
Oğuz rayonu	28	47	41	36	41
Şəki şəhəri	212	260	250	258	273
Zaqatala rayonu	100	159	151	139	139
Lənkəran iqtisadi rayonu	676	976	885	773	780
Astara rayonu	66	96	93	81	80
Cəlilabad rayonu	181	197	184	158	163
Lerik rayonu	63	47	49	33	30
Lənkəran şəhəri	264	378	365	335	336
Masallı rayonu	83	228	174	139	148
Yardımlı rayonu	19	30	20	27	23

19.3 Passenger buses, unit

2013	2014	2015	2016	2017	
30 334	30 943	31 057	30 958	30 788	Total
18 795	18 524	18 290	17 541	16 647	Baku city
1 901	1 950	2 038	2 089	2 159	Absheron economic region
323	334	349	378	389	Absheron region
31	37	36	38	39	Khyzy region
1 547	1 579	1 653	1 673	1 731	Sumgait city
2 370	2 511	2 711	2 878	3 014	Ganja-Gazakh economic region
136	149	185	213	243	Agstafa region
38	43	48	53	58	Dashkesen region
77	97	117	122	133	Gedabey region
1 224	1 205	1 252	1 279	1 246	Ganja city
95	111	126	141	149	Goranboy region
90	105	119	128	132	Goygol region
150	177	197	215	233	Gazakh region
106	115	128	153	178	Samukh region
263	279	279	311	352	Shamkir region
177	213	241	245	273	Tovuz region
14	17	19	18	17	Naftalan city
733	837	879	942	1 018	Sheki-Zagatala economic region
56	67	71	82	105	Balaken region
57	60	52	59	61	Gakh region
84	95	101	104	109	Gabala region
47	64	69	75	82	Oghuz region
337	381	402	428	440	Sheki city
152	170	184	194	221	Zagatala region
798	863	915	980	1 058	Lankaran economic region
89	105	121	136	137	Astara region
176	185	192	209	234	Jalilabad region
34	36	37	41	50	Lerik region
325	352	367	373	389	Lankaran city
151	162	175	195	220	Masally region
23	23	23	26	28	Yardymly region

davamı

	2000	2005	2010	2011	2012
Quba-Xaçmaz iqtisadi rayonu	636	816	820	716	665
Şabran rayonu	69	75	67	74	54
Xaçmaz rayonu	177	232	243	193	174
Quba rayonu	245	259	278	255	242
Qusar rayonu	84	163	133	119	124
Siyəzən rayonu	61	87	99	75	71
Aran iqtisadi rayonu	1 995	2 616	2 326	2 066	1 937
Ağcabədi rayonu	77	80	82	69	69
Ağdaş rayonu	64	110	92	90	88
Bərdə rayonu	116	132	131	97	96
Beyləqan rayonu	68	100	80	83	76
Biləsuvar rayonu	54	99	95	74	88
Şirvan şəhəri	286	282	299	292	263
Göyçay rayonu	94	142	133	100	102
Hacıqabul rayonu	48	76	94	89	90
İmişli rayonu	40	109	76	56	51
Kürdəmir rayonu	72	112	101	94	94
Mingəçevir şəhəri	314	309	259	238	247
Neftçala rayonu	79	163	127	97	79
Saatlı rayonu	51	78	62	62	51
Sabirabad rayonu	146	185	106	103	114
Salyan rayonu	260	338	311	264	179
Ucar rayonu	47	58	58	52	52
Yevlax şəhəri	155	199	181	173	175
Zərdab rayonu	24	44	39	33	23
Yuxarı Qarabağ iqtisadi rayonu	68	70	54	65	67
Tərtər rayonu	68	70	54	65	67
Dağlıq Şirvan iqtisadi rayonu	344	437	316	290	311
Ağsu rayonu	54	87	76	72	81
İsmayilli rayonu	73	119	85	76	81
Qobustan rayonu	45	46	29	19	20
Şamaxı rayonu	172	185	126	123	129
Naxçıvan Muxtar Respublikası	600	1 139	1 685	1 669	1 750
İşğal olunmuş rayonlar üzrə	655	793	699	685	680

2013	2014	2015	2016	2017	
719	775	820	850	891	Guba-Khachmaz economic region
53	55	59	65	76	Shabran region
192	218	226	242	255	Khachmaz region
252	252	278	287	290	Guba region
144	155	161	159	165	Gusar region
78	95	96	97	105	Siyazan region
2 118	2 359	2 497	2 683	2 943	Aran economic region
78	98	114	138	158	Agjabedi region
110	109	123	141	162	Agdash region
112	129	160	171	197	Barda region
83	89	75	78	86	Beylagan region
100	121	130	134	160	Bilasuvar region
284	302	307	331	359	Shirvan city
105	119	119	130	146	Goychay region
94	100	103	106	115	Hajigabul region
56	68	76	82	91	Imishly region
108	118	129	136	137	Kurdamir region
267	292	309	342	357	Mingechevir city
82	90	101	103	111	Neftchala region
56	99	68	70	82	Saatly region
117	121	127	134	158	Sabirabad region
187	179	193	216	246	Salyan region
54	60	62	60	59	Ujar region
198	228	263	272	279	Yevlakh city
27	37	38	39	40	Zardab region
72	90	97	114	130	Yukhari Karabakh economic region
72	90	97	114	130	Terter region
331	333	348	357	374	Dakhlik Shirvan economic region
88	87	89	94	100	Agsu region
88	84	88	87	93	Ismayilly region
20	20	19	23	29	Gobustan region
135	142	152	153	152	Shamakhy region
1 738	1 883	1 589	1 576	1 499	Nakhchivan Autonomous Republic
759	818	873	948	1 055	By occupied regions

REGIONLAR

19.4 Sərnişin minik avtomobilləri, ədəd

	2000	2005	2010	2011	2012
Ölkə üzrə	332 026	479 447	815 683	871 449	958 594
Bakı şəhəri (qəsəbələrlə)	118 028	247 728	518 205	562 690	609 426
Abşeron iqtisadi rayonu	16 005	17 403	26 097	28 882	34 945
Abşeron rayonu	4 112	4 199	7 081	7 934	9 861
Xızı rayonu	327	333	343	331	357
Sumqayıt şəhəri	11 566	12 871	18 673	20 617	24 727
Gəncə-Qazax iqtisadi rayonu	48 915	54 286	75 486	79 466	86 723
Ağstafa rayonu	2 982	3 250	3 722	3 773	4 261
Daşkəsən rayonu	575	538	778	814	923
Gədəbəy rayonu	2 659	2 214	3 003	3 106	3 415
Gəncə şəhəri	13 984	19 991	30 152	32 234	35 089
Goranboy rayonu	4 002	3 840	5 058	5 251	5 697
Göygöl rayonu	2 633	2 647	3 541	3 767	4 107
Qazax rayonu	4 997	4 183	5 113	5 276	5 845
Samux rayonu	1 115	1 868	2 483	2 515	2 732
Şəmkir rayonu	9 450	9 123	12 876	13 533	14 623
Tovuz rayonu	6 273	6 315	8 309	8 729	9 503
Naftalan şəhəri	245	317	451	468	528
Şəki-Zaqatala rayonu	18 839	19 663	22 611	24 670	27 478
Balakən rayonu	3 006	3 214	3 660	3 955	4 373
Qax rayonu	1 578	1 621	2 028	2 159	2 418
Qəbələ rayonu	2 862	2 955	3 271	3 517	3 896
Oğuz rayonu	1 364	1 378	1 565	1 522	1 656
Şəki şəhəri	6 636	6 695	7 634	8 654	9 795
Zaqatala rayonu	3 393	3 800	4 453	4 863	5 340
Lənkəran iqtisadi rayonu	26 128	27 442	36 371	35 662	39 105
Astara rayonu	2 347	2 272	3 336	3 301	3 509
Cəlilabad rayonu	7 764	7 800	8 961	8 555	9 230
Lerik rayonu	738	1 120	1 412	1 077	1 290
Lənkəran şəhəri	7 024	7 205	11 137	11 144	12 344
Masallı rayonu	7 165	7 830	10 453	10 647	11 742
Yardımlı rayonu	1 090	1 215	1 072	938	990

19.4 Passenger cars, unit

2013	2014	2015	2016	2017	
1 048 806	1 100 124	1 129 596	1 136 983	1 147 437	Total
643 155	645 244	634 111	606 976	574 513	Baku city
42 861	48 264	50 881	52 631	54 819	Absheron economic region
12 500	14 284	15 199	15 792	16 925	Absheron region
432	543	633	721	854	Khyzy region
29 929	33 437	35 049	36 118	37 040	Sumgait city
96 001	102 133	110 775	117 859	124 110	Ganja-Gazakh economic region
4 730	5 369	5 876	6 321	6 759	Agstafa region
1 134	1 410	1 768	2 044	2 318	Dashkesen region
4 027	4 849	5 712	6 453	7 246	Gedabey region
37 760	35 770	37 469	38 819	38 901	Ganja city
6 487	7 449	8 367	8 898	9 452	Goranboy region
4 638	5 287	5 798	6 211	6 633	Goygol region
6 671	7 459	8 165	8 774	9 356	Gazakh region
3 096	3 562	4 090	4 402	4 757	Samukh region
16 116	17 899	19 010	20 274	21 936	Shamkir region
10 739	12 349	13 654	14 742	15 793	Tovuz region
603	730	866	921	959	Naftalan city
32 563	37 520	40 412	43 203	46 576	Sheki-Zagatala economic region
5 053	5 713	6 207	6 635	7 063	Balaken region
2 917	3 387	3 756	4 084	4 398	Gakh region
4 784	5 869	6 598	7 200	7 989	Gabala region
1 931	2 281	2 453	2 680	3 016	Oghuz region
11 592	13 079	13 669	14 161	14 797	Sheki city
6 286	7 191	7 729	8 443	9 313	Zagatala region
43 933	47 974	50 437	53 096	57 599	Lankaran economic region
4 051	4 608	4 952	5 401	6 062	Astara region
10 557	11 637	12 344	12 998	14 469	Jalilabad region
1 606	1 953	2 229	2 467	2 867	Lerik region
13 681	14 476	14 824	15 111	15 657	Lankaran city
12 902	13 958	14 572	15 369	16 498	Masally region
1 136	1 342	1 516	1 750	2 046	Yardymly region

davamı

	2000	2005	2010	2011	2012
Quba-Xaçmaz iqtisadi rayonu	13 554	12 524	17 234	17 484	19 529
Şabran rayonu	1 689	1 323	1 582	1 577	1 790
Xaçmaz rayonu	4 107	4 366	6 145	6 271	7 004
Quba rayonu	4 820	4 418	5 887	5 944	6 517
Qusar rayonu	2 082	1 778	2 874	2 943	3 342
Siyəzən rayonu	856	639	746	749	876
Aran iqtisadi rayonu	60 872	60 273	73 616	73 488	80 539
Ağcabədi rayonu	4 538	4 425	6 014	6 037	6 643
Ağdaş rayonu	2 873	3 017	4 114	4 348	4 664
Bərdə rayonu	6 306	6 235	6 627	6 606	7 211
Beyləqan rayonu	3 082	2 937	3 330	3 266	3 609
Biləsuvar rayonu	2 057	2 451	2 866	2 566	2 792
Şirvan şəhəri	3 212	3 401	3 684	3 764	4 185
Göyçay rayonu	5 478	4 543	5 800	5 821	6 217
Hacıqabul rayonu	2 017	2 522	3 376	3 301	3 540
İmişli rayonu	4 123	3 031	4 409	4 042	4 503
Kürdəmir rayonu	2 901	2 466	2 908	3 011	3 634
Mingəçevir şəhəri	3 108	3 478	4 834	5 035	5 592
Neftçala rayonu	1 924	1 916	2 040	1 980	2 257
Saatlı rayonu	2 331	2 676	3 244	3 265	3 593
Sabirabad rayonu	3 377	4 403	5 603	5 736	6 098
Salyan rayonu	5 772	5 024	4 980	5 063	5 487
Ucar rayonu	2 790	2 862	3 118	3 155	3 414
Yevlax şəhəri	3 887	3 791	5 392	5 257	5 747
Zərdab rayonu	1 096	1 095	1 277	1 235	1 353
Yuxarı Qarabağ iqtisadi rayonu	1 717	2 143	2 577	2 678	2 925
Tərtər rayonu	1 717	2 143	2 577	2 678	2 925
Dağlıq Şirvan iqtisadi rayonu	10 335	9 890	9 363	9 706	11 306
Ağsu rayonu	2 980	2 152	2 341	2 494	2 977
İsmayılı rayonu	2 841	2 920	2 405	2 599	2 990
Qobustan rayonu	1 469	1 083	1 285	1 178	1 310
Şamaxı rayonu	3 045	3 735	3 332	3 435	4 029
Naxçıvan Muxtar Respublikası	11 842	11 907	15 679	17 036	22 579
İşğal olunmuş rayonlar üzrə	5 791	16 188	18 444	19 687	24 039

2013	2014	2015	2016	2017	
22 926	26 649	30 013	33 601	37 802	Guba-Khachmaz economic region
2 167	2 539	2 805	3 072	3 431	Shabran region
8 168	9 550	10 861	12 245	13 829	Khachmaz region
7 548	8 663	9 725	10 869	12 221	Guba region
3 954	4 565	5 114	5 761	6 449	Gusar region
1 089	1 332	1 508	1 654	1 872	Siyazan region
92 151	106 385	117 994	127 063	140 035	Aran economic region
7 425	9 054	10 240	11 094	11 715	Agjabedi region
5 329	6 274	7 002	7 402	8 059	Agdash region
8 329	10 079	11 712	12 690	14 022	Barda region
4 247	5 088	5 913	6 510	7 105	Beylagan region
3 397	3 983	4 376	4 674	5 214	Bilasuvar region
4 910	5 532	5 794	6 103	6 569	Shirvan city
6 888	7 899	8 850	9 481	10 595	Goychay region
3 962	4 202	4 352	4 620	5 107	Hajigabul region
5 272	6 381	7 078	7 814	8 776	Imishly region
4 212	4 921	5 646	6 313	7 139	Kurdamir region
6 268	7 091	7 747	8 047	8 438	Mingechevir city
2 638	3 028	3 292	3 642	4 260	Neftchala region
4 039	4 207	4 852	5 298	5 865	Saatly region
6 912	7 637	8 082	8 824	10 153	Sabirabad region
6 326	7 043	7 447	7 873	8 941	Salyan region
3 867	4 391	4 871	5 253	5 683	Ujar region
6 494	7 422	8 241	8 683	9 240	Yevlakh city
1 636	2 153	2 499	2 742	3 154	Zardab region
3 372	4 239	4 790	5 351	6 014	Yukhari Karabakh economic region
3 372	4 239	4 790	5 351	6 014	Tertter region
13 030	15 352	17 611	19 402	21 729	Dakhlik Shirvan economic region
3 498	4 137	4 775	5 247	5 817	Agsu region
3 481	4 187	4 917	5 483	6 237	Ismayilly region
1 509	1 706	1 853	2 032	2 328	Gobustan region
4 542	5 322	6 066	6 640	7 347	Shamakhy region
26 901	28 510	29 283	29 778	30 077	Nakhchivan Autonomous Republic
31 913	37 854	43 289	48 023	54 163	By occupied regions

REGIONLAR

19.5 Şəxsi minik avtomobilləri, ədəd

	2000	2005	2010	2011	2012
Ölkə üzrə	319 297	458 840	779 658	832 599	916 431
Bakı şəhəri (qəsəbələrə)	105 943	231 580	487 865	529 387	573 055
Abşeron iqtisadi rayonu	15 694	16 858	25 281	28 078	33 958
Abşeron rayonu	3 972	4 134	6 918	7 661	9 455
Xızı rayonu	285	301	310	298	328
Sumqayıt şəhəri	11 437	12 423	18 053	20 119	24 175
Gəncə-Qazax iqtisadi rayonu	48 133	53 523	74 713	78 605	85 843
Ağstafa rayonu	2 960	3 200	3 677	3 729	4 214
Daşkəsən rayonu	545	511	748	785	894
Gədəbəy rayonu	2 647	2 194	2 971	3 072	3 378
Gəncə şəhəri	13 808	19 670	29 851	31 878	34 740
Goranboy rayonu	3 744	3 758	5 001	5 192	5 635
Göygöl rayonu	2 602	2 608	3 485	3 712	4 051
Qazax rayonu	4 940	4 152	5 061	5 197	5 760
Samux rayonu	1 070	1 804	2 447	2 475	2 693
Şəmkir rayonu	9 360	9 073	12 801	13 462	14 542
Tovuz rayonu	6 227	6 246	8 236	8 650	9 423
Naftalan şəhəri	230	307	435	453	513
Şəki-Zaqatala rayonu	18 562	19 232	22 160	24 174	26 996
Balakən rayonu	2 973	3 148	3 603	3 900	4 327
Qax rayonu	1 546	1 557	1 964	2 088	2 346
Qəbələ rayonu	2 846	2 902	3 207	3 439	3 827
Oğuz rayonu	1 328	1 347	1 524	1 488	1 622
Şəki şəhəri	6 525	6 565	7 495	8 491	9 626
Zaqatala rayonu	3 344	3 713	4 367	4 768	5 248
Lənkəran iqtisadi rayonu	25 865	27 128	35 960	35 539	38 741
Astara rayonu	2 319	2 241	3 285	3 227	3 463
Cəlilabad rayonu	7 702	7 747	8 889	8 509	9 178
Lerik rayonu	718	1 103	1 390	1 054	1 265
Lənkəran şəhəri	6 921	7 071	10 964	10 979	12 185
Masallı rayonu	7 126	7 780	10 383	10 853	11 677
Yardımlı rayonu	1 079	1 186	1 049	917	973

19.5 Private passenger cars, unit

2013	2014	2015	2016	2017	
1 005 029	1 048 094	1 074 965	1 082 597	1 094 729	Total
605 455	600 053	586 109	559 228	528 546	Baku city
41 803	46 997	49 642	51 427	53 507	Absheron economic region
12 010	13 608	14 537	15 183	16 228	Absheron region
406	516	606	694	827	Khyzy region
29 387	32 873	34 499	35 550	36 452	Sumgait city
95 115	101 163	109 773	116 829	123 046	Ganja-Gazakh economic region
4 687	5 322	5 825	6 269	6 707	Agstafa region
1 107	1 378	1 733	2 009	2 282	Dashkesen region
3 987	4 809	5 673	6 414	7 212	Gedabey region
37 400	35 420	37 102	38 452	38 524	Ganja city
6 426	7 370	8 293	8 815	9 365	Goranboy region
4 580	5 227	5 738	6 138	6 553	Goygol region
6 589	7 382	8 086	8 701	9 283	Gazakh region
3 057	3 520	4 046	4 360	4 713	Samukh region
16 036	17 762	18 862	20 109	21 760	Shamkir region
10 657	12 258	13 561	14 652	15 700	Tovuz region
589	715	854	910	947	Naftalan city
32 035	36 894	39 722	42 550	45 988	Sheki-Zagatala economic region
5 006	5 568	5 998	6 453	6 959	Balaken region
2 845	3 320	3 684	4 017	4 329	Gakh region
4 702	5 780	6 502	7 103	7 886	Gabala region
1 897	2 242	2 414	2 639	2 972	Oghuz region
11 391	12 876	13 471	13 967	14 604	Sheki city
6 194	7 108	7 653	8 371	9 238	Zagatala region
43 555	47 530	50 023	52 676	57 164	Lankaran economic region
4 007	4 563	4 909	5 352	6 016	Astara region
10 500	11 530	12 276	12 927	14 397	Jalilabad region
1 580	1 928	2 204	2 442	2 839	Lerik region
13 517	14 296	14 636	14 928	15 460	Lankaran city
12 834	13 890	14 501	15 297	16 425	Masally region
1 117	1 323	1 497	1 730	2 027	Yardymly region

davamı

	2000	2005	2010	2011	2012
Quba-Xaçmaz iqtisadi rayonu	14 347	12 292	16 903	17 166	19 201
Şabran rayonu	1 655	1 296	1 543	1 536	1 739
Xaçmaz rayonu	5 057	4 304	6 035	6 180	6 917
Quba rayonu	4 765	4 340	5 801	5 849	6 420
Qusar rayonu	2 034	1 746	2 834	2 902	3 301
Siyəzən rayonu	836	606	690	699	824
Aran iqtisadi rayonu	60 047	58 946	71 979	72 145	79 249
Ağcabədi rayonu	4 518	4 373	5 927	5 970	6 573
Ağdaş rayonu	2 823	2 970	4 051	4 288	4 603
Bərdə rayonu	6 257	6 162	6 532	6 520	7 122
Beyləqan rayonu	3 048	2 886	3 268	3 209	3 556
Biləsuvar rayonu	2 009	2 383	2 786	2 512	2 748
Şirvan şəhəri	3 174	3 257	3 534	3 624	4 064
Göyçay rayonu	5 432	4 443	5 692	5 750	6 147
Hacıqabul rayonu	2 002	2 489	3 314	3 242	3 479
İmişli rayonu	4 072	2 930	4 295	3 959	4 416
Kürdəmir rayonu	2 862	2 393	2 833	2 945	3 572
Mingəçevir şəhəri	3 056	3 392	4 683	4 944	5 493
Neftçala rayonu	1 865	1 833	1 920	1 910	2 187
Saatlı rayonu	2 288	2 644	3 193	3 193	3 550
Sabirabad rayonu	3 339	4 317	5 507	5 646	6 010
Salyan rayonu	5 705	4 887	4 854	4 947	5 376
Ucar rayonu	2 753	2 816	3 071	3 106	3 366
Yevlax şəhəri	3 810	3 714	5 303	5 176	5 665
Zərdab rayonu	1 034	1 057	1 216	1 204	1 322
Yuxarı Qarabağ iqtisadi rayonu	1 684	2 128	2 536	2 634	2 879
Tərtər rayonu	1 684	2 128	2 536	2 634	2 879
Dağlıq Şirvan iqtisadi rayonu	10 191	9 639	9 129	9 502	11 097
Ağsu rayonu	2 939	2 103	2 293	2 445	2 925
İsmayıllı rayonu	2 791	2 843	2 324	2 532	2 925
Qobustan rayonu	1 449	1 061	1 255	1 150	1 276
Şamaxı rayonu	3 012	3 632	3 257	3 375	3 971
Naxçıvan Muxtar Respublikası	11 602	11 535	14 983	16 212	21 635
İşğal olunmuş rayonlar üzrə	7 229	15 979	18 149	19 157	23 777

2013	2014	2015	2016	2017	
22 561	26 279	29 650	33 227	37 409	Guba-Khachmaz economic region
2 114	2 475	2 737	3 000	3 363	Shabran region
8 077	9 456	10 769	12 150	13 729	Khachmaz region
7 423	8 550	9 615	10 756	12 098	Guba region
3 911	4 521	5 073	5 711	6 397	Gusar region
1 036	1 277	1 456	1 610	1 822	Siyazan region
90 772	104 966	116 603	125 647	138 663	Aran economic region
7 351	8 974	10 162	11 017	11 631	Agjabedi region
5 269	6 209	6 937	7 340	8 000	Agdash region
8 243	9 988	11 619	12 597	13 925	Barda region
4 139	5 025	5 845	6 441	7 037	Beylagan region
3 351	3 938	4 331	4 629	5 171	Bilasuvär region
4 778	5 369	5 640	5 926	6 436	Shirvan city
6 819	7 826	8 776	9 404	10 517	Goychay region
3 893	4 131	4 281	4 548	5 040	Hajigabul region
5 194	6 306	6 999	7 736	8 697	Imishly region
4 148	4 857	5 583	6 250	7 076	Kurdamir region
6 168	6 989	7 641	7 937	8 323	Mingechevir city
2 573	2 967	3 232	3 582	4 204	Neftchala region
3 992	4 133	4 801	5 246	5 811	Saatly region
6 820	7 545	7 997	8 735	10 056	Sabirabad region
6 213	6 926	7 334	7 763	8 836	Salyan region
3 818	4 339	4 814	5 194	5 628	Ujar region
6 403	7 329	8 146	8 592	9 153	Yevlakh city
1 600	2 115	2 465	2 710	3 122	Zardab region
3 323	4 183	4 736	5 296	5 960	Yukhari Karabakh economic region
3 323	4 183	4 736	5 296	5 960	Tertter region
12 820	15 127	17 387	19 172	21 493	Dakhlik Shirvan economic region
3 446	4 078	4 715	5 184	5 754	Agsu region
3 419	4 127	4 856	5 419	6 171	Ismayilly region
1 474	1 674	1 821	2 000	2 293	Gobustan region
4 481	5 248	5 995	6 569	7 275	Shamakhy region
25 959	27 517	28 344	28 795	29 069	Nakhchivan Autonomous Republic
31 631	37 385	42 976	47 750	53 884	By occupied regions

REGIONLAR

19.6 Avtomobil nəqliyyatı ilə yük daşınmışdır, min ton

	2000	2005	2010	2011	2012
Ölkə üzrə	40 434	69 518	99 891	109 780	118 123
Bakı şəhəri (qəsəbələrə)	11 047	26 472	40 550	45 139	48 319
Abşeron iqtisadi rayonu	1 666	2 567	3 818	4 119	4 431
Abşeron rayonu	428	541	822	889	958
Xızı rayonu	144	287	407	436	467
Sumqayıt şəhəri	1 094	1 739	2 589	2 794	3 006
Gəncə-Qazax iqtisadi rayonu	4 562	6 614	9 582	10 411	11 226
Ağstafa rayonu	261	516	704	748	794
Daşkəsən rayonu	140	169	253	274	298
Gədəbəy rayonu	411	521	688	731	771
Gəncə şəhəri	1 230	2 071	3 241	3 572	3 879
Goranboy rayonu	329	462	610	652	698
Göygöl rayonu	233	314	411	441	467
Qazax rayonu	664	853	1 135	1 221	1 313
Samux rayonu	172	229	326	354	385
Şəmkir rayonu	871	1 150	1 737	1 907	2 075
Tovuz rayonu	240	306	435	466	498
Naftalan şəhəri	11	23	42	45	48
Şəki-Zaqatala iqtisadi rayonu	2 513	4 022	5 610	6 111	6 646
Balakən rayonu	254	371	523	580	642
Qax rayonu	375	716	984	1065	1158
Qəbələ rayonu	329	471	778	874	964
Oğuz rayonu	275	604	834	899	974
Şəki şəhəri	680	936	1 251	1 336	1 434
Zaqatala rayonu	600	924	1 240	1 357	1 474
Lənkəran iqtisadi rayonu	2 709	4 231	5 694	6 126	6 594
Astara rayonu	474	610	876	954	1 042
Cəlilabad rayonu	300	564	760	815	875
Lerik rayonu	120	192	253	276	299
Lənkəran şəhəri	1 015	1 329	1 712	1 823	1 938
Masallı rayonu	668	1 280	1 745	1 885	2 045
Yardımlı rayonu	132	256	348	373	395

19.6 Goods transportation by motor transport, thousand tons

2013	2014	2015	2016	2017	
125 222	128 603	137 605	141 459	144 854	Total
50 761	52 055	57 651	58 902	60 124	Baku city
4 695	4 822	5 058	5 240	5 407	Absheron economic region
1 017	1 045	1 100	1 138	1 174	Absheron region
492	503	524	541	553	Khyzy region
3 186	3 274	3 434	3 561	3 680	Sumgait city
11 923	12 263	12 871	13 373	13 778	Ganja-Gazakh economic region
830	861	896	933	955	Agstafa region
319	330	345	355	362	Dashkesen region
801	817	853	884	905	Gedabey region
4 150	4 283	4 510	4 686	4 835	Ganja city
736	754	795	833	861	Goranboy region
487	497	528	554	572	Goygol region
1 390	1 421	1 491	1 548	1 599	Gazakh region
412	424	443	456	466	Samukh region
2 224	2 290	2 393	2 482	2 561	Shamkir region
524	535	563	585	602	Tovuz region
50	51	54	57	60	Naftalan city
7 120	7 352	7 768	8 119	8 396	Sheki-Zagatala economic region
700	723	776	811	841	Balaken region
1 240	1 274	1 338	1 398	1 431	Gakh region
1 048	1 086	1 161	1 217	1 260	Gabala region
1 039	1 076	1 125	1 172	1 214	Oghuz region
1 516	1 562	1 657	1 738	1 810	Sheki city
1 577	1 631	1 711	1 783	1 840	Zagatala region
6 992	7 187	7 580	7 879	8 117	Lankaran economic region
1 121	1 164	1 230	1 279	1 310	Astara region
925	949	1 005	1 044	1 073	Jalilabad region
319	329	347	361	371	Lerik region
2 029	2 070	2 184	2 274	2 351	Lankaran city
2 186	2 255	2 368	2 458	2 538	Masally region
412	420	446	463	474	Yardymly region

davamı

	2000	2005	2010	2011	2012
Quba-Xaçmaz iqtisadi rayonu	1 532	2 355	3 255	3 518	3 808
Şabran rayonu	201	294	436	475	517
Xaçmaz rayonu	496	721	979	1056	1 145
Quba rayonu	390	509	690	739	793
Qusar rayonu	239	318	422	454	491
Siyəzən rayonu	206	513	728	794	862
Aran iqtisadi rayonu	6 480	10 531	14 868	15 925	17 066
Ağcabədi rayonu	568	1 513	2 032	2 136	2 256
Ağdaş rayonu	425	682	950	1 012	1 082
Bərdə rayonu	726	924	1 261	1 322	1 382
Beyləqan rayonu	175	279	419	459	502
Biləsuvar rayonu	195	373	529	579	635
Şirvan şəhəri	130	217	322	347	378
Göyçay rayonu	280	438	635	687	742
Hacıqabul rayonu	88	120	188	203	218
İmişli rayonu	451	803	1 138	1 229	1 329
Kürdəmir rayonu	334	506	747	822	903
Mingəçevir şəhəri	320	452	590	619	650
Neftçala rayonu	186	359	507	545	583
Saatlı rayonu	196	285	445	490	542
Sabirabad rayonu	520	616	928	1 012	1 100
Salyan rayonu	589	646	915	988	1 069
Ucar rayonu	427	871	1 259	1 351	1 443
Yevlax şəhəri	729	1 174	1 625	1 716	1 810
Zərdab rayonu	141	273	378	408	442
Yuxarı Qarabağ iqtisadi rayonu	201	296	414	431	450
Tərtər rayonu	201	296	414	431	450
Dağlıq Şirvan iqtisadi rayonu	1 411	2 536	3 365	3 568	3 781
Ağsu rayonu	170	217	304	323	344
İsmayilli rayonu	489	1 345	1 725	1 813	1 904
Qobustan rayonu	260	406	563	613	666
Şamaxı rayonu	492	568	773	819	867
Naxçıvan Muxtar Respublikası	3 721	7 033	11 153	12 717	13 952
İşğal olunmuş rayonlar üzrə	4 592	2 861	1 582	1 715	1 850

2013	2014	2015	2016	2017	
4 060	4 188	4 396	4 551	4 665	Guba-Khachmaz economic region
554	571	594	616	633	Shabran region
1 223	1 263	1 332	1 380	1 412	Khachmaz region
838	861	897	925	949	Guba region
523	540	566	586	605	Gusar region
922	953	1 007	1 044	1 066	Siyazan region
18 019	18 582	19 430	20 125	20 682	Aran economic region
2 346	2 410	2 506	2 584	2 648	Agjabedi region
1 140	1 170	1 219	1 270	1 311	Agdash region
1 423	1 461	1 527	1 588	1 625	Barda region
541	552	580	597	609	Beylagan region
686	711	745	768	794	Bilasuvay region
406	424	445	462	477	Shirvan city
789	816	868	893	913	Goychay region
230	236	250	259	267	Hajigabul region
1 416	1 461	1 534	1 591	1 645	Imishly region
977	1015	1 058	1 096	1 123	Kurdamir region
672	694	730	756	780	Mingechevir city
614	631	667	689	712	Neftchala region
591	618	652	679	702	Saatly region
1 178	1 226	1 277	1 323	1 360	Sabirabad region
1 140	1 184	1 235	1 283	1 315	Salyan region
1 518	1 549	1 609	1 670	1 715	Ujar region
1 880	1 938	2 023	2 096	2 152	Yevlakh city
472	486	505	521	534	Zardab region
463	477	503	520	529	Yukhari Karabakh economic region
463	477	503	520	529	Tertter region
3 945	4 037	4 286	4 437	4 565	Dakhlik Shirvan economic region
361	371	400	414	425	Agsu region
1 969	2 008	2 114	2 199	2 269	Ismayilly region
712	734	778	799	819	Gobustan region
903	924	994	1 025	1 052	Shamakhy region
15 280	15 564	15 898	16 083	16 323	Nakhchivan Autonomous Republic
1 964	2 076	2 164	2 230	2 268	By occupied regions

REGIONLAR

19.7 Avtomobil nəqliyyatı ilə yük dövriyyəsi, milyon ton-km

	2000	2005	2010	2011	2012
Ölkə üzrə	3 513,0	7 536,1	11 325,1	12 355,7	13 307,1
Bakı şəhəri (qəsəbələrə)	620,2	2 794,3	4 851,2	5 165,30	5 528,3
Abşeron iqtisadi rayonu	148,5	246,2	329,9	376,3	405,2
Abşeron rayonu	40,9	56,3	71,9	81,4	88,6
Xızı rayonu	8,2	17,1	25,3	32,5	35,3
Sumqayıt şəhəri	99,4	172,8	232,7	262,4	281,3
Gəncə-Qazax iqtisadi rayonu	452,5	753,6	1 077,2	1 217,4	1 320,5
Ağstafa rayonu	18,7	38,2	71,8	84,9	92,0
Daşkəsən rayonu	11,6	15,3	20,8	28,6	30,9
Gədəbəy rayonu	44,7	58,4	77,5	91,6	99,5
Gəncə şəhəri	109,9	268,3	389,9	421,3	457,5
Goranboy rayonu	37,6	55,6	70,1	80,5	86,9
Göygöl rayonu	28,2	40,1	63,5	76,4	82,7
Qazax rayonu	64,6	91,3	108,2	119,4	129,5
Samux rayonu	34,2	48,6	64,7	75,2	81,6
Şəmkir rayonu	67,4	90,1	138,4	156,0	169,9
Tovuz rayonu	34,4	45,0	68,2	79,5	85,9
Naftalan şəhəri	1,2	2,7	4,1	4,0	4,1
Şəki-Zaqatala iqtisadi rayonu	336,2	573,2	725,3	803,6	870,2
Balakən rayonu	63,3	99,3	124,2	143,0	155,2
Qax rayonu	65,4	129,6	187,2	207,9	225,5
Qəbələ rayonu	31,7	43,8	55,4	64,9	70,4
Oğuz rayonu	33,5	78,3	91,7	101,3	109,6
Şəki şəhəri	67,1	98,6	126,9	137,2	149,0
Zaqatala rayonu	75,2	123,6	139,9	149,3	160,5
Lənkəran iqtisadi rayonu	361,9	587,8	784,3	876,4	949,3
Astara rayonu	51,3	77,6	98,5	113,3	122,6
Cəlilabad rayonu	23,7	46,3	66,0	82,6	89,7
Lerik rayonu	12,2	21,6	29,0	42,0	45,7
Lənkəran şəhəri	174,8	240,5	325,4	347,9	376,0
Masallı rayonu	89,2	180,7	237,4	259,9	282,0
Yardımlı rayonu	10,7	21,1	28,0	30,7	33,3

19.7 Goods turnover by road transport, million tonne- km

2013	2014	2015	2016	2017	
14 120,2	14 515,6	15 531,7	15 966,6	16 333,8	Total
5 796,5	5 936,9	6 551,7	6 678,1	6 774,4	Baku city
433,0	445,5	467,8	484,3	498,8	Absheron economic region
95,5	98,4	103,7	107,4	110,7	Absheron region
37,9	38,9	40,5	41,7	42,8	Khyzy region
299,6	308,2	323,6	335,2	345,3	Sumgait city
1 416,2	1 467,2	1 539,8	1 599,5	1 650,2	Ganja-Gazakh economic region
98,4	102,1	106,2	110,3	113,8	Agstafa region
33,2	34,4	35,9	37,0	38,1	Dashkesen region
107,0	110,8	115,8	120,1	124,2	Gedabey region
490,4	509,3	535,8	557,2	574,5	Ganja city
92,5	95,5	100,8	105,5	109,3	Goranboy region
89,1	92,4	98,2	102,7	106,0	Goygol region
139,6	144,2	151,1	156,5	161,0	Gazakh region
87,9	91,3	95,2	97,8	99,9	Samukh region
182,0	187,6	195,9	203,3	210,2	Shamkir region
91,9	95,3	100,4	104,4	108,3	Tovuz region
4,2	4,3	4,5	4,7	4,9	Naftalan city
929,2	954,8	1 008,8	1 054,3	1 091,0	Sheki-Zagatala economic region
166,1	171,6	184,1	192,2	198,9	Balaken region
240,3	246,9	259,0	270,9	280,1	Gakh region
75,3	77,3	82,7	86,6	89,6	Gabala region
117,3	120,1	125,5	130,6	134,8	Oghuz region
159,4	164,3	174,2	182,8	189,8	Sheki city
170,8	174,6	183,3	191,2	197,8	Zagatala region
1 013,8	1 045,7	1 102,3	1 145,2	1 184,2	Lankaran economic region
131,2	135,6	143,2	149,1	154,5	Astara region
95,9	98,5	104,2	108,1	111,5	Jalilabad region
48,9	50,5	53,2	55,2	56,8	Lerik region
400,5	412,6	435,7	453,3	469,5	Lankaran city
301,7	312,2	327,5	339,6	350,8	Masally region
35,6	36,3	38,5	39,9	41,1	Yardymly region

davamı

	2000	2005	2010	2011	2012
Quba-Xaçmaz iqtisadi rayonu	128,0	212,2	300,4	345,1	374,3
Şabran rayonu	24,6	39,1	52,7	61,8	67,1
Xaçmaz rayonu	29,8	48,1	73,4	83,5	90,2
Quba rayonu	46,1	67,4	93,2	102,6	111,5
Qusar rayonu	16,6	26,2	40,1	48,4	52,3
Siyəzən rayonu	10,9	31,4	41,0	48,8	53,2
Aran iqtisadi rayonu	630,3	1 146,0	1 530,5	1 712,2	1 852,3
Ağcabədi rayonu	86,4	256,7	376,7	416,3	450,0
Ağdaş rayonu	57,2	97,8	124,6	138,4	150,2
Bərdə rayonu	70,5	96,4	118,7	131,4	141,8
Beyləqan rayonu	13,2	23,3	29,1	30,5	32,3
Biləsuvar rayonu	19,4	41,1	50,4	53,2	56,7
Şirvan şəhəri	15,1	26,1	35,1	38,8	42,0
Göyçay rayonu	46,8	79,4	100,2	112,9	122,9
Hacıqabul rayonu	6,8	9,2	14,4	15,1	16,0
İmişli rayonu	39,8	76,4	100,0	112,6	122,2
Kürdəmir rayonu	24,7	41,2	52,5	60,9	65,7
Mingəçevir şəhəri	26,7	40,1	59,1	68,1	73,9
Neftçala rayonu	15,2	30,3	49,1	56,9	61,8
Saatlı rayonu	18,1	27,8	37,0	45,4	49,1
Sabirabad rayonu	27,0	33,8	46,0	55,3	60,0
Salyan rayonu	62,6	74,6	91,3	100,9	109,2
Ucar rayonu	12,1	27,1	36,8	44,3	47,8
Yevlax şəhəri	62,4	108,7	131,5	141,4	153,4
Zərdab rayonu	26,2	56,0	78,0	89,8	97,3
Yuxarı Qarabağ iqtisadi rayonu	30,8	49,1	84,9	89,7	95,9
Tərtər rayonu	30,8	49,1	84,9	89,7	95,9
Dağlıq Şirvan iqtisadi rayonu	121,3	235,8	311,9	329,9	351,8
Ağsu rayonu	20,6	31,2	46,4	50,4	54,5
İsmayıllı rayonu	38,8	91,7	119,7	125,8	133,7
Qobustan rayonu	33,1	47,1	62,1	66,4	71,4
Şamaxı rayonu	28,8	65,8	83,7	87,3	92,2
Naxçıvan Muxtar Respublikası	236,0	423,7	678,3	724,4	783,1
İşğal olunmuş rayonlar üzrə	447,3	514,2	651,2	715,4	776,2

2013	2014	2015	2016	2017	
399,4	410,9	430,7	445,8	459,2	Guba-Khachmaz economic region
71,6	73,8	76,8	79,5	81,8	Shabran region
96,1	98,6	104,1	108,0	111,5	Khachmaz region
118,7	122,1	127,4	131,5	135,2	Guba region
56,0	57,9	60,6	62,8	64,7	Gusar region
57,0	58,5	61,8	64,0	66,0	Siyazan region
1 983,3	2 044,1	2 136,2	2 208,6	2 272,6	Aran economic region
481,5	495,6	514,9	530,3	545,1	Agjabedi region
160,9	165,2	171,8	178,8	185,4	Agdash region
151,7	156,1	163,0	169,4	174,5	Barda region
34,1	34,8	36,5	37,2	38,1	Beylagan region
60,1	61,4	64,4	66,3	68,1	Bilasuvar region
44,9	46,3	48,6	50,4	52,1	Shirvan city
132,5	137,2	146,1	150,2	154,0	Goychay region
16,9	17,4	18,4	19,1	19,7	Hajigabul region
130,9	135,8	142,7	147,7	151,7	Imishly region
70,3	72,4	75,3	77,9	79,8	Kurdamir region
79,0	81,7	86,0	89,2	92,0	Mingechevir city
66,1	68,2	72,0	74,3	76,5	Neftchala region
52,6	54,1	57,0	59,3	61,4	Saatly region
64,1	66,1	68,9	71,5	73,6	Sabirabad region
117,1	120,6	125,8	130,6	134,4	Salyan region
51,1	52,8	54,8	56,8	58,4	Ujar region
164,9	170,6	177,9	184,1	189,4	Yevlakh city
104,6	107,8	112,1	115,5	118,4	Zardab region
102,1	105,1	110,7	114,1	117,1	Yukhari Karabakh economic region
102,1	105,1	110,7	114,1	117,1	Terter region
372,8	381,6	405,9	419,6	431,5	Dakhlik Shirvan economic region
58,4	60,1	64,8	67,0	69,1	Agsu region
141,6	144,8	152,6	158,6	163,5	Ismayilly region
75,8	77,4	81,9	84,2	86,2	Gobustan region
97,0	99,3	106,6	109,8	112,7	Shamakhy region
841,8	875,6	895,7	905,6	918,7	Nakhchivan Autonomous Republic
832,1	848,2	882,1	911,5	936,1	By occupied regions

REGIONLAR

19.8 Avtomobil nəqliyyatı ilə sərnəşin daşınmışdır, min sərnəşin

	2000	2005	2010	2011	2012
Ölkə üzrə	743 301	845 910	1 200 330	1 304 441	1 417 413
Bakı şəhəri (qəsəbələrə)	318 905	375 192	538 786	575 712	626 192
Abşeron iqtisadi rayonu	54 873	71 322	94 694	102 097	109 777
Abşeron rayonu	10 886	12 356	17 301	18 789	20 348
Xızı rayonu	898	1 546	2 217	2 494	2 796
Sumqayıt şəhəri	43 089	57 420	75 176	80 814	86 633
Gəncə-Qazax iqtisadi rayonu	100 284	101 207	141 843	153 638	165 755
Ağstafa rayonu	3 932	5 186	7 281	7 929	8 579
Daşkəsən rayonu	3 115	3 665	5 055	5 505	5 962
Gədəbəy rayonu	4 558	4 218	6 330	6 925	7 514
Gəncə şəhəri	47 437	44 320	63 205	67 945	73 041
Goranboy rayonu	6 815	6 823	8 281	9 018	9 757
Göygöl rayonu	4 283	5 911	7 891	8 570	9 247
Qazax rayonu	7 168	7 513	10 403	11 339	12 291
Samux rayonu	4 113	4 595	6 313	6 894	7 466
Şəmkir rayonu	12 731	12 500	19 057	21 058	22 974
Tovuz rayonu	5 788	5 483	6 758	7 170	7 622
Naftalan şəhəri	344	993	1 269	1 285	1 302
Şəki-Zaqatala iqtisadi rayonu	29 935	32 762	44 575	48 277	52 052
Balakən rayonu	4 120	4 061	5 380	5 805	6 240
Qax rayonu	3 447	3 607	4 789	5 172	5 555
Qəbələ rayonu	3 117	4 092	5 706	6 197	6 693
Oğuz rayonu	1 749	2 438	3 084	3 303	3 501
Şəki şəhəri	11 199	11 462	16 104	17 489	18 958
Zaqatala rayonu	6 303	7 102	9 512	10 311	11 105
Lənkəran iqtisadi rayonu	30 613	36 235	49 446	53 618	57 949
Astara rayonu	3 486	3 832	5 322	5 812	6 312
Cəlilabad rayonu	7 161	8 117	10 468	11 305	12 096
Lerik rayonu	632	867	1 135	1 225	1 316
Lənkəran şəhəri	12 946	14 576	20 994	22 904	24 920
Masallı rayonu	5 384	7 532	9 770	10 483	11 280
Yardımlı rayonu	1 004	1 311	1 757	1 889	2 025

19.8 Passengers transportation by road transport, thousand passengers

2013	2014	2015	2016	2017	
1 535 247	1 608 532	1 666 155	1 708 191	1 739 726	Total
677 669	713 099	720 402	723 813	727 076	Baku city
117 712	123 777	131 767	137 273	142 026	Absheron economic region
21 975	23 011	24 461	25 464	26 228	Absheron region
3 126	3 238	3 439	3 580	3 673	Khyzy region
92 611	97 528	103 867	108 229	112 125	Sumgait city
178 343	187 040	198 731	207 452	213 650	Ganja-Gazakh economic region
9 257	9 676	10 218	10 688	10 955	Agstafa region
6 439	6 719	7 082	7 401	7 593	Dashkesen region
8 131	8 480	8 946	9 366	9 647	Gedabey region
78 300	82 615	88 233	91 939	94 881	Ganja city
10 527	10 979	11 506	11 955	12 230	Goranboy region
9 950	10 367	11 072	11 681	12 078	Goygol region
13 286	13 893	14 757	15 451	15 930	Gazakh region
8 063	8 407	8 869	9 188	9 372	Samukh region
24 995	26 024	27 611	28 798	29 547	Shamkir region
8 080	8 520	8 989	9 456	9 834	Tovuz region
1 315	1 360	1 448	1 529	1 583	Naftalan city
55 969	58 427	62 207	65 490	67 969	Sheki-Zagatala economic region
6 689	6 963	7 360	7 721	7 929	Balaken region
5 950	6 204	6 582	6 905	7 140	Gakh region
7 209	7 511	8 044	8 535	8 911	Gabala region
3 700	3 821	4 024	4 181	4 294	Oghuz region
20 494	21 536	23 000	24 265	25 284	Sheki city
11 927	12 392	13 197	13 883	14 411	Zagatala region
62 460	65 308	69 391	72 338	74 266	Lankaran economic region
6 836	7 183	7 640	7 984	8 162	Astara region
12 906	13 460	14 165	14 632	14 910	Jalilabad region
1 410	1 457	1 552	1 614	1 650	Lerik region
27 039	28 452	30 331	31 726	32 695	Lankaran city
12 104	12 511	13 324	13 910	14 313	Masally region
2 165	2 245	2 379	2 472	2 536	Yardymly region

davamı

	2000	2005	2010	2011	2012
Quba-Xaçmaz iqtisadi rayonu	37 996	37 117	49 665	53 642	57 664
Şabran rayonu	4 645	3 590	5 009	5 450	5 875
Xaçmaz rayonu	10 050	10 125	13 250	14 244	15 255
Quba rayonu	12 942	12 849	17 139	18 476	19 862
Qusar rayonu	5 137	5 596	7 762	8 453	9 155
Siyəzən rayonu	5 222	4 957	6 505	7 019	7 517
Aran iqtisadi rayonu	98 955	114 668	165 940	184 332	204 247
Ağcabədi rayonu	3 368	4 454	5 314	5 532	5 720
Ağdaş rayonu	3 381	6 138	9 320	10 205	11 154
Bərdə rayonu	4 598	6 125	9 246	10 217	11 259
Beyləqan rayonu	3 192	4 692	6 608	7 190	7 808
Biləsuvar rayonu	3 202	3 893	5 502	6 212	7 007
Şirvan şəhəri	11 108	13 865	19 674	21 602	23 589
Göyçay rayonu	6 405	6 692	9 310	10 139	11 011
Hacıqabul rayonu	2 536	2 381	3 514	3 932	4 396
İmişli rayonu	3 413	4 021	5 668	6 235	6 834
Kürdəmir rayonu	3 803	4 186	5 616	6 150	6 673
Mingəçevir şəhəri	14 587	14 325	20 973	23 091	25 469
Neftçala rayonu	3 673	4 324	5 476	5 914	6 358
Saatlı rayonu	2 694	3 760	5 291	5 810	6 368
Sabirabad rayonu	7 521	8 134	10 898	12 217	13 720
Salyan rayonu	13 735	15 034	23 582	26 506	29 607
Ucar rayonu	2 483	2 811	4 191	4 698	5 257
Yevlax şəhəri	7 688	8 096	13 119	15 677	18 609
Zərdab rayonu	1 568	1 737	2 638	3 005	3 408
Yuxarı Qarabağ iqtisadi rayonu	4 992	4 865	6 221	6 644	7 049
Tərtər rayonu	4 992	4 865	6 221	6 644	7 049
Dağlıq Şirvan iqtisadi rayonu	14 716	17 186	23 247	25 476	27 738
Ağsu rayonu	2 853	4 331	5 980	6 626	7 249
İsmayilli rayonu	3 856	3 930	5 286	5 804	6 332
Qobustan rayonu	1 921	1 728	2 574	2 896	3 246
Şamaxı rayonu	6 086	7 197	9 407	10 150	10 911
Naxçıvan Muxtar Respublikası	31 695	39 185	66 684	80 587	87 429
İşğal olunmuş rayonlar üzrə	20 337	16 171	19 229	20 418	21 561

2013	2014	2015	2016	2017	
61 813	64 558	68 533	71 446	73 351	Guba-Khachmaz economic region
6 316	6 575	6 910	7 221	7 416	Shabran region
16 292	16 862	17 928	18 699	19 260	Khachmaz region
21 290	22 427	23 862	24 816	25 436	Guba region
9 887	10 385	11 075	11 584	11 885	Gusar region
8 028	8 309	8 758	9 126	9 354	Siyazan region
225 874	236 497	250 562	261 158	268 424	Aran economic region
5 898	6 154	6 501	6 742	6 863	Agjabedi region
12 158	12 657	13 442	14 007	14 483	Agdash region
12 373	13 010	13 752	14 302	14 631	Barda region
8 456	8 853	9 310	9 636	9 838	Beylagan region
7 883	8 243	8 715	9 081	9 317	Bilasuvar region
25 688	26 918	28 614	29 902	30 889	Shirvan city
11 925	12 437	13 183	13 697	14 067	Goychay region
4 902	5 102	5 418	5 635	5 821	Hajigabul region
7 470	7 821	8 298	8 647	8 906	Imishly region
7 220	7 588	8 025	8 338	8 563	Kurdamir region
28 015	29 501	31 488	33 062	34 186	Mingechevir city
6 816	7 125	7 581	7 930	8 152	Neftchala region
6 960	7 301	7 768	8 079	8 313	Saatly region
15 367	16 156	17 135	17 803	18 266	Sabirabad region
32 987	34 210	36 045	37 559	38 423	Salyan region
5 867	6 195	6 555	6 824	7 015	Ujar region
22 034	23 206	24 495	25 524	26 213	Yevlakh city
3 855	4 020	4 237	4 390	4 478	Zardab region
7 458	7 831	8 324	8 640	8 847	Yukhari Karabakh economic region
7 458	7 831	8 324	8 640	8 847	Terter region
30 122	31 526	33 633	35 255	36 462	Dakhlik Shirvan economic region
7 909	8 296	8 827	9 233	9 501	Agsu region
6 888	7 239	7 753	8 117	8 425	Ismayilly region
3 629	3 804	4 013	4 174	4 283	Gobustan region
11 696	12 187	13 040	13 731	14 253	Shamakhy region
95 224	96 935	98 151	100 129	101 961	Nakhchivan Autonomous Republic
22 603	23 534	24 454	25 197	25 694	By occupied regions

REGIONLAR

19.9 Avtomobil nəqliyyatı ilə sərnişin dövriyyəsi, milyon sərnişin-km

	2000	2005	2010	2011	2012
Ölkə üzrə	9 154,0	10 892,1	16 633,0	18 264,0	20 034,0
Bakı şəhəri (qəsəbələrə)	6 070,7	7282,5	11 744,3	13 025,1	14 437,4
Abşeron iqtisadi rayonu	784,3	1064,1	1 462,4	1 556,4	1 653,4
Abşeron rayonu	18,6	21,5	32,7	35,3	38,1
Xızı rayonu	3,7	4,2	5,4	5,6	5,8
Sumqayıt şəhəri	762,0	1038,4	1 424,3	1 515,5	1 609,5
Gəncə-Qazax iqtisadi rayonu	689,0	742,3	1 059,7	1 143,5	1 230,7
Ağstafa rayonu	33,9	36,4	45,8	49,3	52,8
Daşkəsən rayonu	10,0	9,5	15,0	16,1	17,2
Gədəbəy rayonu	19,8	20,4	28,3	30,8	33,4
Gəncə şəhəri	433,4	467,8	694,3	749,8	808,3
Goranboy rayonu	14,2	15,3	20,0	22,6	24,6
Göygöl rayonu	21,1	22,8	28,3	30,4	32,6
Qazax rayonu	50,0	54,3	70,6	75,7	80,9
Samux rayonu	30,6	34,1	47,4	51,0	54,6
Şəmkir rayonu	50,9	52,4	73,4	79,7	86,2
Tovuz rayonu	24,4	27,1	34,0	35,7	37,6
Naftalan şəhəri	0,7	2,2	2,6	2,4	2,5
Şəki-Zaqatala iqtisadi rayonu	176,8	202,7	255,2	272,7	290,7
Balakən rayonu	17,9	21,5	26,1	27,7	29,3
Qax rayonu	17,9	22,4	27,3	29,0	30,8
Qəbələ rayonu	16,8	18,5	23,0	24,6	26,2
Oğuz rayonu	9,2	10,9	12,9	13,5	14,2
Şəki şəhəri	68,3	78,1	102,4	110,3	118,1
Zaqatala rayonu	46,7	51,3	63,5	67,6	72,1
Lənkəran iqtisadi rayonu	280,0	321,6	430,4	463,5	497,5
Astara rayonu	33,8	54,7	77,4	83,4	89,4
Cəlilabad rayonu	28,3	26,3	31,1	32,8	34,8
Lerik rayonu	30,5	30,2	40,0	42,6	45,2
Lənkəran şəhəri	160,5	180,7	244,7	265,3	286,3
Masallı rayonu	23,0	26,3	32,7	34,7	36,9
Yardımlı rayonu	3,9	3,4	4,5	4,7	4,9

19.9 Passenger turnover by road transport, million passenger-km

2013	2014	2015	2016	2017	
21 879,7	22 991,9	23 825,1	24 429,0	24 885,7	Total
15 896,2	16 711,5	17 160,3	17 480,4	17 714,3	Baku city
1 759,7	1 851,0	1 973,0	2 057,8	2 133,6	Absheron economic region
41,2	43,5	46,2	48,2	49,7	Absheron region
6,0	6,3	6,7	6,9	7,1	Khyzy region
1 712,5	1 801,2	1 920,1	2 002,7	2 076,8	Sumgait city
1 326,2	1 391,6	1 479,8	1 544,2	1 591,6	Ganja-Gazakh economic region
56,4	59,1	62,4	65,2	67,4	Agstafa region
18,4	19,2	20,2	21,0	21,6	Dashkesen region
36,2	37,8	39,9	41,8	43,1	Gedabey region
873,0	918,1	981,4	1 023,6	1 053,8	Ganja city
26,8	28,1	29,4	30,5	31,3	Goranboy region
34,9	36,5	39,0	41,1	42,7	Goygol region
86,6	90,7	96,1	100,5	103,6	Gazakh region
58,4	61,1	62,2	64,4	66,2	Samukh region
93,4	97,6	103,5	108,1	112,1	Shamkir region
39,5	40,7	42,9	45,1	46,8	Tovuz region
2,6	2,7	2,8	2,9	3,0	Naftalan city
310,1	323,8	345,1	363,3	375,6	Sheki-Zagatala economic region
31,1	32,6	34,5	36,1	37,2	Balaken region
32,7	34,1	36,2	37,9	39,1	Gakh region
28,0	29,2	31,3	33,2	34,6	Gabala region
14,9	15,5	16,3	16,9	17,4	Oghuz region
126,6	133,6	143,0	151,0	156,1	Sheki city
76,8	78,8	83,8	88,2	91,2	Zagatala region
534,3	561,3	598,1	625,1	645,2	Lankaran economic region
95,7	101,1	107,7	112,7	116,2	Astara region
36,9	38,6	40,6	41,9	42,9	Jalilabad region
47,9	49,5	52,8	54,9	56,3	Lerik region
309,5	326,2	348,1	364,5	376,9	Lankaran city
39,2	40,6	43,3	45,3	46,9	Masally region
5,1	5,3	5,6	5,8	6,0	Yardymly region

davamı

	2000	2005	2010	2011	2012
Quba-Xaçmaz iqtisadi rayonu	232,0	269,1	371,8	397,3	423,8
Şabran rayonu	27,1	27,3	34,5	37,1	39,8
Xaçmaz rayonu	51,1	56,7	79,2	84,4	90,1
Quba rayonu	85,5	92,6	127,3	137,1	147,0
Qusar rayonu	40,2	59,3	89,4	94,8	100,3
Siyəzən rayonu	28,1	33,2	41,4	43,9	46,6
Aran iqtisadi rayonu	579,9	712,9	913,4	978,2	1 045,4
Ağcabədi rayonu	8,4	9,1	11,7	12,5	13,4
Ağdaş rayonu	39,1	46,5	66,1	70,8	75,5
Bərdə rayonu	33,0	42,6	50,4	53,3	56,3
Beyləqan rayonu	28,6	36,8	48,2	52,6	57,0
Biləsuvar rayonu	19,8	28,9	39,5	43,4	47,0
Şirvan şəhəri	89,7	111,5	139,5	150,3	161,1
Göyçay rayonu	33,7	37,2	46,4	49,6	53,1
Hacıqabul rayonu	19,6	23,8	32,7	35,0	37,3
İmişli rayonu	19,1	24,1	30,7	33,0	35,3
Kürdəmir rayonu	19,7	23,4	30,0	32,4	34,9
Mingəçevir şəhəri	51,5	59,3	78,4	83,4	88,8
Neftçala rayonu	36,1	44,8	53,1	55,6	58,4
Saatlı rayonu	14,5	16,4	21,0	22,4	23,9
Sabirabad rayonu	31,1	41,6	51,6	54,4	57,4
Salyan rayonu	91,8	123,4	152,0	161,9	172,8
Ucar rayonu	7,0	7,8	10,2	10,9	11,6
Yevlax şəhəri	30,1	29,1	43,2	47,3	51,5
Zərdab rayonu	7,1	6,6	8,7	9,4	10,1
Yuxarı Qarabağ iqtisadi rayonu	16,2	18,7	24,5	26,8	29,2
Tərtər rayonu	16,2	18,7	24,5	26,8	29,2
Dağlıq Şirvan iqtisadi rayonu	55,9	58,6	74,4	80,0	85,5
Ağsu rayonu	11,0	13,6	16,8	18,9	20,7
İsmayilli rayonu	14,6	17,4	23,2	24,6	26,1
Qobustan rayonu	9,4	9,2	11,8	12,7	13,6
Şamaxı rayonu	20,9	18,4	22,6	23,8	25,1
Naxçıvan Muxtar Respublikası	126,8	137,3	176,3	186,5	197,7
İşğal olunmuş rayonlar üzrə	142,4	82,3	120,6	134,0	142,7

2013	2014	2015	2016	2017	
452,2	471,9	501,1	522,4	537,2	Guba-Khachmaz economic region
42,6	44,6	46,8	48,8	50,3	Shabran region
96,1	98,9	105,1	109,5	112,9	Khachmaz region
157,7	165,3	175,9	183,1	188,4	Guba region
106,4	111,8	119,3	124,8	127,9	Gusar region
49,4	51,3	54,0	56,2	57,7	Siyazan region
1 116,6	1 169,0	1 238,6	1 291,2	1 330,4	Aran economic region
14,4	15,1	15,9	16,5	17,0	Agjabedi region
80,3	83,6	88,9	92,6	95,3	Agdash region
59,4	62,6	66,1	68,7	70,4	Barda region
61,7	64,6	67,8	70,1	71,7	Beylagan region
50,9	53,5	56,5	58,9	60,6	Bilasuvar region
172,9	181,3	192,9	201,8	208,5	Shirvan city
56,9	59,5	63,0	65,4	67,3	Goychay region
39,7	41,6	44,2	46,0	47,4	Hajigabul region
37,7	39,6	42,0	43,8	45,1	Imishly region
37,5	39,5	41,8	43,5	44,7	Kurdamir region
94,7	98,6	105,2	110,6	114,8	Mingechevir city
61,3	63,6	67,7	70,7	72,9	Neftchala region
25,5	26,8	28,5	29,7	30,6	Saatly region
60,5	64,1	68,0	70,5	72,3	Sabirabad region
184,1	191,2	201,7	210,4	217,1	Salyan region
12,3	13,1	13,8	14,4	14,8	Ujar region
56,0	59,2	62,5	65,1	67,1	Yevlakh city
10,8	11,5	12,1	12,5	12,8	Zardab region
31,8	33,0	35,0	36,3	37,2	Yukhari Karabakh economic region
31,8	33,0	35,0	36,3	37,2	Terter region
91,3	96,2	102,6	107,5	110,7	Dakhlik Shirvan economic region
22,5	23,8	25,3	26,5	27,3	Agsu region
27,8	29,3	31,4	32,9	34,0	Ismayilly region
14,5	15,3	16,1	16,7	17,1	Gobustan region
26,5	27,8	29,8	31,4	32,3	Shamakhy region
209,8	222,6	225,7	230,4	235,7	Nakhchivan Autonomous Republic
151,5	160,0	165,8	170,4	174,2	By occupied regions

REGIONLAR

19.10 Hər 100 ailəyə düşən şəxsi minik avtomobillərinin sayı, ədəd

	2000	2005	2010	2011	2012
Ölkə üzrə	19	25	40	42	46
Bakı şəhəri (qəsəbələrə)	25	52	101	108	116
Abşeron iqtisadi rayonu					
Abşeron rayonu	18	13	17	18	22
Xızı rayonu	11	11	11	10	11
Sumqayıt şəhəri	18	19	27	29	34
Gəncə-Qazax iqtisadi rayonu					
Ağstafa rayonu	19	20	22	22	25
Daşkəsən rayonu	9	8	12	12	14
Gədəbəy rayonu	14	11	15	15	16
Gəncə şəhəri	23	32	47	50	53
Goranboy rayonu	20	19	25	25	27
Göygöl rayonu	22	22	28	29	31
Qazax rayonu	29	23	26	27	30
Naftalan şəhəri	12	16	22	21	22
Samux rayonu	10	16	20	21	22
Şəmkir rayonu	25	24	31	33	35
Tovuz rayonu	21	21	26	27	29
Şəki-Zaqatala rayonu					
Balakən rayonu	16	17	18	20	22
Qax rayonu	14	13	17	18	20
Qəbələ rayonu	16	15	16	17	18
Oğuz rayonu	16	16	17	16	18
Şəki şəhəri	19	18	20	22	25
Zaqatala rayonu	14	15	17	18	20
Lənkəran iqtisadi rayonu					
Astara rayonu	14	13	17	17	18
Cəlilabad rayonu	27	25	27	26	28
Lerik rayonu	8	11	13	10	11
Lənkəran şəhəri	18	18	26	26	28
Masallı rayonu	21	22	27	27	29
Yardımlı rayonu	16	16	13	11	12

19.10 Number of private passenger cars per 100 families, unit

2013	2014	2015	2016	2017	
50	52	52	52	52	Total
120	118	114	108	101	Baku city
Absheron economic region					
28	31	33	34	36	Absheron region
14	17	17	20	24	Khyzy region
41	46	48	49	50	Sumgait city
Ganja-Gazakh economic region					
27	30	33	35	37	Agstafa region
17	21	25	30	34	Dashkesen region
19	23	27	30	34	Gedabey region
57	53	55	57	57	Ganja city
31	35	39	41	43	Goranboy region
35	39	43	45	47	Goygol region
34	38	41	44	46	Gazakh region
26	31	37	40	41	Naftalan city
25	29	33	35	37	Samukh region
38	41	43	46	49	Shamkir region
32	37	40	43	45	Tovuz region
Sheki-Zagatala economic region					
25	27	29	30	33	Balaken region
24	27	30	33	35	Gakh region
22	27	30	32	35	Gabala region
21	24	26	28	31	Oghuz region
30	33	34	35	37	Sheki city
23	26	28	30	33	Zagatala region
Lankaran economic region					
20	23	24	26	29	Astara region
31	34	35	36	40	Jalilabad region
14	17	19	21	24	Lerik region
31	33	33	33	34	Lankaran city
32	34	35	36	38	Masally region
13	16	18	20	23	Yardymly region

davamı

	2000	2005	2010	2011	2012
Quba-Xaçmaz iqtisadi rayonu					
Şabran rayonu	17	13	14	14	15
Xaçmaz rayonu	16	13	18	18	20
Quba rayonu	17	15	18	18	20
Qusar rayonu	12	10	15	15	17
Siyəzən rayonu	13	9	10	10	11
Aran iqtisadi rayonu					
Ağcabədi rayonu	22	20	26	26	28
Ağdaş rayonu	14	14	18	18	19
Bərdə rayonu	23	22	22	21	23
Beyləqan rayonu	19	18	19	18	20
Biləsuvar rayonu	16	17	18	16	17
Şirvan şəhəri	21	21	21	22	24
Göyçay rayonu	26	21	25	25	27
Hacıqabul rayonu	18	21	27	25	27
İmişli rayonu	23	16	22	20	22
Kürdəmir rayonu	15	11	13	13	16
Mingəçevir şəhəri	15	16	21	22	25
Neftçala rayonu	12	11	11	11	12
Saatlı rayonu	15	17	19	19	20
Sabirabad rayonu	13	16	19	19	20
Salyan rayonu	25	20	19	19	21
Ucar rayonu	19	19	19	19	20
Yevlax şəhəri	19	18	24	23	25
Zərdab rayonu	12	11	12	12	13
Yuxarı Qarabağ iqtisadi rayonu					
Tərtər rayonu	8	10	11	11	13
Dağlıq Şirvan iqtisadi rayonu					
Ağsu rayonu	25	17	17	18	21
İsmayilli rayonu	18	18	14	15	17
Qobustan rayonu	25	17	19	17	18
Şamaxı rayonu	19	21	18	18	21
Naxçıvan Muxtar Respublikası	13	12	15	15	20

2013	2014	2015	2016	2017	
					Guba-Khachmaz economic region
19	21	23	25	28	Shabran region
23	26	30	33	37	Khachmaz region
23	26	29	32	35	Guba region
20	23	25	28	31	Gusar region
14	17	19	21	24	Siyazan region
					Aran economic region
31	37	41	44	47	Agjabedi region
22	26	28	30	32	Agdash region
27	32	37	39	43	Barda region
22	27	31	33	36	Beylagan region
21	24	26	27	30	Bilasuvär region
28	31	32	33	36	Shirvan city
29	33	37	39	43	Goychay region
30	31	32	33	36	Hajigabul region
25	30	33	36	40	Imishly region
18	21	24	26	29	Kurdamir region
28	31	34	35	36	Mingechevir city
15	17	18	20	23	Neftchala region
23	23	26	28	31	Saatly region
22	24	25	27	31	Sabirabad region
24	26	27	28	32	Salyan region
23	26	28	30	32	Ujar region
28	32	35	37	39	Yevlakh city
15	20	23	25	29	Zardab region
					Yukhari Karabakh economic region
15	22	20	23	25	Tertär region
					Dakhlik Shirvan economic region
25	29	33	36	39	Agsu region
20	23	27	30	34	Ismayilly region
21	23	25	27	31	Gobustan region
23	27	30	32	35	Shamakhy region
24	25	25	26	26	Nakhchivan Autonomous Republic

REGIONLAR
REGIONS

19.11 2017-ci ildə ümumi istifadədə olan avtomobil yollarının uzunluğu, km
19.11 Length of road way being in general use in 2017, km

	Cəmi Total	o cümlədən dərəcələrinə görə of which by level					
		I	II	III	IV	V	
Ölkə üzrə*	16 346	725	1 329	4 095	8 863	1 334	Total
Bakı şəhəri (qəsəbələrə)	200	114	33	29	24	-	Baku city
Abşeron iqtisadi rayonu	398	133	35	92	132	6	Absheron economic region
Abşeron rayonu	85	58	4	-	23	-	Absheron region
Xızı rayonu	265	27	31	92	109	6	Khyzy region
Sumqayıt şəhəri	48	48	-	-	-	-	Sumgait city
Gəncə-Qazax iqtisadi rayonu	2 602	89	165	807	1 438	103	Ganja-Gazakh economic region
Ağstafa rayonu	188	-	20	109	59	-	Agstafa region
Daşkəsən rayonu	270	-	-	22	222	26	Dashkesen region
Gədəbəy rayonu	356	-	-	64	292	-	Gedabey region
Gəncə şəhəri	13	11	-	2	-	-	Ganja city
Goranboy rayonu	413	41	-	102	247	23	Goranboy region
Göygöl rayonu	232	35	7	61	129	-	Goygol region
Qazax rayonu	192	-	58	79	55	-	Gazakh region
Samux rayonu	218	-	-	121	82	15	Samukh region
Şəmkir rayonu	355	2	43	154	136	20	Shamkir region
Tovuz rayonu	365	-	37	93	216	19	Tovuz region
Şəki-Zaqatala rayonu	1 804	28	41	423	1 150	162	Sheki-Zagatala economic region
Balakən rayonu	273	-	-	66	183	24	Balaken region
Qax rayonu	242	-	-	75	140	27	Gakh region
Qəbələ rayonu	318	24	7	60	227	-	Gabala region
Oğuz rayonu	202	2	-	48	126	26	Oghuz region
Şəki şəhəri	462	-	34	126	270	32	Sheki city
Zaqatala rayonu	307	2	-	48	204	53	Zagatala region
Lənkəran iqtisadi rayonu	1 873	-	20	349	1 346	158	Lankaran economic region
Astara rayonu	201	-	-	37	139	25	Astara region
Cəlilabad rayonu	344	-	2	35	272	35	Jalilabad region
Lerik rayonu	494	-	-	68	388	38	Lerik region
Lənkəran şəhəri	256	-	7	98	142	9	Lankaran city
Masallı rayonu	242	-	11	85	125	21	Masally region
Yardımlı rayonu	336	-	-	26	280	30	Yardmyly region

	Cəmi Total	o cümlədən dərəcələrinə görə of which by level					
		I	II	III	IV	V	
Quba-Xaçmaz iqtisadi rayonu	1 741	59	173	378	1 006	125	Guba-Khachmaz economic region
Şabran rayonu	210	15	30	-	165	-	Shabran region
Xaçmaz rayonu	445	-	24	97	324	-	Khachmaz region
Quba rayonu	510	4	51	169	252	34	Guba region
Qusar rayonu	351	-	48	93	154	56	Gusar region
Siyəzən rayonu	225	40	20	19	111	35	Siyazan region
Aran iqtisadi rayonu	4 395	252	415	1 043	2 507	178	Aran economic region
Ağcabədi rayonu	339	-	-	99	223	17	Ağcabədi region
Ağdaş rayonu	311	20	-	97	194	-	Ağdaş region
Bərdə rayonu	309	-	11	88	188	22	Barda region
Beyləqan rayonu	254	-	-	123	117	14	Beyləqan region
Biləsuvar rayonu	164	-	56	35	73	-	Biləsuvar region
Şirvan şəhəri	18	-	18	-	-	-	Shirvan city
Göyçay rayonu	321	-	45	89	164	23	Goychay region
Hacıqabul rayonu	205	85	-	25	71	24	Hajigabul region
İmişli rayonu	277	-	47	78	135	17	Imishly region
Kürdəmir rayonu	340	45	52	20	204	19	Kurdamir region
Mingəcevir şəhəri	-	-	-	-	-	-	Mingechevir city
Neftçala rayonu	251	-	-	40	200	11	Neftchala region
Saatlı rayonu	157	-	25	25	107	-	Saatly region
Sabirabad rayonu	396	-	42	94	240	20	Sabirabad region
Salyan rayonu	222	22	56	56	77	11	Salyan region
Ucar rayonu	372	48	-	60	264	-	Ujar region
Yevlax şəhəri	259	32	63	37	127	-	Yevlakh city
Zərdab rayonu	200	-	-	77	123	-	Zardab region
Yuxarı Qarabağ iqtisadi rayonu	584	-	-	259	269	56	Yukhari Karabakh economic region
Ağdam rayonu	131	-	-	72	37	22	Aghdam region
Fizuli rayonu	246	-	-	98	133	15	Fizuli region
Tərtər rayonu	207	-	-	89	99	19	Tertər region
Dağlıq Şirvan iqtisadi rayonu	1 276	50	75	225	820	106	Dakhlik Shirvan economic region
Ağsu rayonu	305	-	37	38	213	17	Agsu region
İsmayilli rayonu	450	-	-	70	339	41	Ismayilly region
Qobustan rayonu	185	45	5	46	72	17	Gobustan region
Şamaxı rayonu	336	5	33	71	196	31	Shamakhy region
Naxçıvan Muxtar Respublikası	1 473	-	372	490	171	440	Nakhchivan Autonomous Republic

* işğal olunmuş rayonlar istisna olmaqla

* excluding occupied territories

19.12 Növlər üzrə yük daşınması, min ton

Yüklərin adı	2014			2015		
	Avtomobil <i>Road</i>	Dəmir yolu <i>Railway</i>	Dəniz <i>Sea</i>	Avtomobil <i>Road</i>	Dəmir yolu <i>Railway</i>	Dəniz <i>Sea</i>
Kənd təsərrüfatı yükləri, meşə təsərrüfatı və ov məhsulları, balıq və balıq məhsulları, diri heyvan və quşlar	12 089,6	2 152,4	363,3	12 935,9	2 026,9	397,2
Daş və qonur kömür, torf, xam neft və təbii qaz, uran filizləri	2 370,2	1 648,4	4 465,8	2 536,1	851,8	3 425,4
Qara metal xammalı və mədənçıxarma sənayesinin digər məhsulları və karxana istehsalı yükləri	68 108,8	4 244,5	342,1	72 876,4	1 902,9	332,2
Qida məhsulları, içki və bütün yükləri	5 805,7	1 485,2	554,1	6 212,1	1 071,3	432,4
Toxuculuq sənayesi məhsulları, dəri və dəridən hazırlanmış məmulatlar	225,0	10,6	3,1	240,7	16,1	1,1
Ağac və ağacdən hazırlanmış məmulatlar (məbeldən başqa), sellüloz və kağız yüklər, çap məhsulları və informasiya daşıyıcıları	4 386,4	1 283,5	6,6	4 693,4	1 056,6	6,0
Koks və neftayırma məhsulları və nüvə yanacağı yükləri	7 608,5	6 764,1	2 741,2	8 141,1	6 742,1	1 209,3
Kimyəvi yüklər, üzvi maddələr, rezin və plastik kütlə məmulatları	965,1	599,8	112,0	1 032,7	665,6	89,2
Digər qeyri-metal yüklər	13 853,9	1 798,4	248,5	14 823,7	1 163,7	38,0
Əsas metallar, maşın və nəqliyyat vasitələri istisna olmaqla hazır metal məhsulları	2 569,2	1 444,5	237,7	2 749,0	1 460,5	149,4
Digər qruplara daxil edilməyən maşın və avadanlıqlar, kənd təsərrüfatı texnikası, elektrik avadanlıqları, radio və televiziya avadanlıqları, tibb aparatları və optik cihazlar	993,7	27,8	28,1	1 063,3	19,7	18,6
Nəqliyyat vasitələri	300,0	55,7	244,7	321,0	34,3	158,7
Mebel, digər qruplara daxil edilməyən sənaye yükləri	1 163,8	4,0	6,4	1 245,3	2,6	11,5
Məişət və kommunal tullantıları	2 398,8	2 566,7
Poçt və poçt göndərişləri

19.12 Cargo transportation by types, thousand tonnes

2016			2017			Titles of goods
Avtomobil Road	Dəmir yolu Railway	Dəniz Sea	Avtomobil Road	Dəmir yolu Railway	Dəniz Sea	
13 298,1	1 716,4	708,2	13 617,3	1 923,0	812,0	Products of agriculture, hunting, and forestry; fish and other fishing products
2 607,1	1 890,1	1 985,7	2 669,7	528,8	3 445,4	Coal and lignite; peat; crude petroleum and natural gas; uranium and thorium
74 917,0	1 709,4	157,5	76 715,0	1 314,1	251,2	Metal ores and other mining and quarrying products
6 386,0	1 176,1	596,1	6 539,3	1 203,5	635,4	Food products, beverages and tobacco
247,4	10,0	2,3	253,3	11,5	3,5	Textiles and textile products; leather and leather products
4 824,8	918,6	12,7	4 940,6	1 012,1	22,4	Wood and products of wood and cork (except furniture); articles of straw and plaiting materials; pulp, paper and paper products; printed matter and recorded media
8 369,1	4 906,2	961,9	8 570,0	5 129,3	1 855,7	Coke, refined petroleum products and nuclear fuel
1 061,6	648,5	160,1	1 087,1	894,8	192,8	Chemicals, chemical products, and man-made fibers; rubber and plastic products
15 238,8	1 106,3	90,2	15 604,5	1 245,6	28,4	Other non-metallic mineral products
2 826,0	1 281,1	132,2	2 893,8	1 199,4	106,4	Basic metals; fabricated metal products, except machinery and equipment
1 093,1	13,6	38,7	1 119,3	12,9	66,1	Machinery and equipment n.e.c.; office machinery and computers; electrical machinery and apparatus n.e.c.; radio, television and communication equipment and apparatus; medical, precision and optical instruments; watches and clocks
330,0	21,8	507,3	337,9	35,5	437,7	Transport equipment
1 280,2	6,0	18,2	1 310,9	6,9	23,1	Furniture; other manufactured goods n.e.c.
2 638,6	2 701,9	wastes and other wastes not specified elsewhere in CPA
...	Mail, parcels

davamı

Yüklərin adı	2014			2015		
	Avtomobil <i>Road</i>	Dəmir yolu <i>Railway</i>	Dəniz <i>Sea</i>	Avtomobil <i>Road</i>	Dəmir yolu <i>Railway</i>	Dəniz <i>Sea</i>
Yüklərin nəqlində istifadə olunmuş avadanlıq və materiallar	56,8	27,4	...	60,8	24,3	1,3
Ev və sərnəşinlərin şəxsi əşyaları, təmir üçün aparılan nəqliyyat vasitələri, başqa qruplara daxil edilməyən digər qeyri-kommersiya yükləri	1 003,0	0,3	7,9	1 073,2	0,2	7,9
Müxtəlif yığıma (qarışıq) yüklər	1 746,1	182,9	7,2	1 868,3	0,3	5,2
Konteynerlərdə və açılan banlarda daşınan və digər identifikasiya olunmamış yüklər	780,4	...	19,6	835,0	...	6,2
Digər yüklər	2 178,3	66,0	545,7	2 330,9	50,6	336,4

continuation

2016			2017			Titles of goods
Avtomobil Road	Dəmir yolu Railway	Dəniz Sea	Avtomobil Road	Dəmir yolu Railway	Dəniz Sea	
62,5	26,6	...	64,0	2,0	...	Equipment and material utilized in the transport of goods
1 103,2	0,1	0,6	1 129,7	0,1	0,4	Goods moved in the course of household and office removals; baggage transported separately from passengers; motor vehicles being moved for repair; other non-market goods n.e.c.
1 920,6	0,3	10,6	1 966,7	...	10,1	Grouped goods: a mixture of types of goods which are transported together
858,4	...	5,3	879,0	...	5,0	Unidentifiable goods: goods which for any reason cannot be identified and therefore cannot be assigned to groups 01-16.
2 396,1	48,9	419,7	2 453,6	38,8	448,9	Other goods n.e.c.

MDB ölkələri üzrə nəqliyyatın əsas göstəriciləri

20.1 Nəqliyyat sektorunda yük daşınması, milyon ton

	2000	2005	2010	2011	2012
Azərbaycan	80,2	128,3	196,5	203,6	210,9
Belarus	279,1	366,0	456,0	493,3	484,4
Ermənistan	4,5	8,3	10,6	8,9	11,2
Qazaxıstan	946,0	1 927,0	2 439,4	2 974,9	3 231,8
Qırğızıstan	15,5	16,4	24,1	25,2	26,9
Moldova	11,1*	16,2*	24,8	28,6	27,9
Özbəkistan	1 176,8	1 275,5	1 329,3
Rusiya	3 346,0	4 098,0	4 083,2	4 328,5	4 382,6
Tacikistan	18,7	30,5	50,2	50,7	52,0
Türkmənistan
Ukrayna	691,1	810,4	755,9	813,0	771,9

* boru kəməri istisna olmaqla

20.2 Nəqliyyat sektorunda yük dövriyyəsi, milyard ton-km

	2000	2005	2010	2011	2012
Azərbaycan	15,9	26,5	97,5	91,5	90,1
Belarus	91,0	121,5	128,1	134,3	131,7
Ermənistan	1,7	2,3	3,1	3,5	4,3
Qazaxıstan	203,4	296,3	385,3	448,8	478,0
Qırğızıstan	1,5	1,6	1,9	2,0	2,3
Moldova	2,1*	4,4*	4,4	5,0	5,1
Özbəkistan	75,8	78,8	83,4
Rusiya	3 541,0	4 549,0	4 645,4	4 798,6	4 935,0
Tacikistan	1,4	2,1	4,7	5,0	6,0
Türkmənistan
Ukrayna	380,7	458,1	403,5	426,9	394,3

* boru kəməri istisna olmaqla

Main transport indicators of CIS countries

20.1 Goods transportation in the transport sectors, million tonnes

2013	2014	2015	2016	2017	
217,9	222,0	227,0	222,5	226,4	Azerbaijan
471,2	467,5	447,2	417,6	439,5	Belarus
11,4	9,2	9,3	18,6	25,5	Armenia
3 508,0	3 749,8	3 733,8	3 729,2	3 916,2	Kazakhstan
27,9	28,9	29,7	31,2	31,9	Kyrgyzstan
30,8	32,9	30,6	31,8	17,3*	Moldova
1 387,1	1 458,9	1 527,0	1 603,5	...	Uzbekistan
4 320,0	4 203,8	4 081,6	4 103,3	4 142,9	Russia
52,2	54,4	53,9	55,5	54,9	Tajikistan
...	Turkmenistan
759,4	672,1	601,8	623,8	635,9	Ukraine

* excluding pipe-line

20.2 Turnover of goods in transport sector, billion tonne -km

2013	2014	2015	2016	2017	
90,9	93,5	96,3	90,8	91,9	Azerbaijan
130,8	131,4	126,0	125,8	133,3	Belarus
4,2	4,2	3,7	3,9	4,3	Armenia
495,4	554,9	546,3	518,6	555,4	Kazakhstan
2,3	2,4	2,5	2,5	2,6	Kyrgyzstan
5,6	5,5	5,1	5,3	4,6*	Moldova
83,7	85,7	86,9	88,0	...	Uzbekistan
4 958,4	4 955,1	4 981,5	5 073,2	5 358,6	Russia
6,2	5,5	5,7	5,3	5,6	Tajikistan
...	Turkmenistan
381,4	335,4	315,9	323,9	343,1	Ukraine

* excluding pipe-line

MDB ölkələri üzrə nəqliyyatın əsas göstəriciləri

20.3 Nəqliyyat sektorunda sənişin daşınması, milyon sənişin

	2000	2005	2010	2011	2012
Azərbaycan	872	1 000	1 387	1 492	1 617
Belarus	2 831	2 540	2 396	2 439	2 453
Ermənistan	132	204	251	248	247
Qazaxıstan	2 226	9 924	13 186	16 647	18 485
Qırğızıstan	463	445	533	567	603
Moldova	327	316	232	237	240
Özbəkistan	6 009	6 377	6 705
Rusiya	44 745	29 390	22 043	21 913	21 370
Tacikistan	139	377	512	484	476
Türkmənistan
Ukrayna	7 826	8 200	6 845	6 980	6 813

20.4 Nəqliyyat sektorunda sənişin dövriyyəsi, milyard sənişin-km

	2000	2005	2010	2011	2012
Azərbaycan	11,4	14,7	21,0	22,9	25,1
Belarus	32,4	24,4	23,5	23,7	25,3
Ermənistan	2,1	3,2	3,9	3,6	3,5
Qazaxıstan	31,5	107,6	149,1	188,9	213
Qırğızıstan	5,2	6,3	8,1	8,9	9,6
Moldova	2,4	3,5	4,0	4,3	4,5
Özbəkistan	76,5	82,5	89,2
Rusiya	494,4	464,5	483,9	502,8	532,6
Tacikistan	1,3	5,7	8,6	8,7	9,1
Türkmənistan
Ukrayna	113,7	135,8	130,0	134,1	132,3

Main transport indicators of CIS countries

20.3 Passenger conveyance in transport sectors, million passengers

2013	2014	2015	2016	2017
1 746	1 828	1 892	1 930	1 973 Azerbaijan
2 451	2 255	2 094	1 971	1 967 Belarus
239	224	207	204	198 Armenia
20 004	21 281	21 839	22 333	22 720 Kazakhstan
619	639	653	682	710 Kyrgyzstan
241	241	250	252	252 Moldova
6 989	7 335	7 598	7 911	... Uzbekistan
19 652	19 558	19 122	18 689	18 479 Russia
515	537	565	562	580 Tajikistan
... Turkmenistan
6 623	5 902	5 167	4 854	4 648 Ukraine

20.4 Passenger turnover in transport sectors, billion passenger-km

2013	2014	2015	2016	2017
27,3	28,9	30,1	30,8	33,5 Azerbaijan
26,6	25,1	24,1	24,0	24,9 Belarus
2,9	3,0	2,5	2,6	2,7 Armenia
235,7	247,0	251,3	266,8	272,8 Kazakhstan
10,4	10,8	11,0	11,3	12,3 Kyrgyzstan
4,6	4,8	5,2	5,4	6,2 Moldova
94,7	100,1	106,0	110,8	... Uzbekistan
547,2	556,2	530,0	519,8	560,6 Russia
9,7	9,8	9,0	9,1	9,1 Tajikistan
... Turkmenistan
128,3	106,4	97,1	102,2	99,3 Ukraine

MDB ölkələri üzrə nəqliyyatın əsas göstəriciləri

20.5 Dəmir yolu xətlərinin istismar uzunluğu (ilin sonuna), min km

	2000	2005	2010	2011	2012
Azərbaycan	2,2	2,1	2,1	2,1	2,1
Belarus	5,5	5,5	5,5	5,5	5,5
Ermənistan	0,7	0,7	0,7	0,7	0,7
Qazaxıstan	13,5	15,0	15,0	14,9	15,3
Qırğızıstan	0,4	0,4	0,4	0,4	0,4
Moldova	1,1	1,1	1,2	1,2	1,2
Özbəkistan	3,6	4,0	4,2	4,3	4,2
Rusiya	86,1	85,2	85,7	85,5	85,6
Tacikistan	0,5	0,6	0,6	0,6	0,6
Türkmənistan	2,5	2,5	3,2	3,5	3,6
Ukrayna	22,3	22,0	21,7	21,6	21,6

20.6 Ümumi istifadədə olan avtomobil yollarının uzunluğu, min km

	2000	2005	2010	2011	2012
Azərbaycan	25,0	18,8	19,0	19,0	19,0
Belarus	74,4	83,0	86,4	86,5	100,4*
Ermənistan	7,5	7,5	7,7	7,7	7,8
Qazaxıstan	85,9	90,8	96,0	97,2	97,4
Qırğızıstan
Moldova	9,4	9,5	9,3	9,4	9,4
Özbəkistan	42,7	42,7	42,7
Rusiya	584,4	581,0	825	927,3	1 278,3*
Tacikistan	13,6
Türkmənistan
Ukrayna	169,5	169,3	169,5	169,6	169,7

* küçələrin uzunluğu daxil olmaqla

Main transport indicators of CIS countries

20.5 Total railways lines operated, 1000 km

2013	2014	2015	2016	2017	
2,1	2,1	2,1	2,1	2,1	Azerbaijan
5,5	5,5	5,5	5,5	...	Belarus
0,7	0,7	0,7	0,7	0,7	Armenia
15,3	15,3	15,3	15,5	...	Kazakhstan
0,4	0,4	0,4	0,4	0,4	Kyrgyzstan
1,2	1,2	1,2	1,2	...	Moldova
4,2	4,2	4,2	4,3	...	Uzbekistan
85,6	86,3	86,3	86,4	...	Russia
0,6	0,6	0,6	0,6	...	Tajikistan
3,6	3,6	3,6	3,6	...	Turkmenistan
21,6	20,9	21,0	21,0	19,8	Ukraine

20.6 The length of highway, 1000 km

2013	2014	2015	2016	2017	
19,0	19,0	19,0	19,0	19,0	Azerbaijan
101,0*	101,5*	101,6*	101,9*	...	Belarus
7,8	7,6	7,6	7,6	7,6	Armenia
96,9	96,4	96,5	96,4	...	Kazakhstan
...	Kyrgyzstan
9,4	9,4	9,4	9,4	...	Moldova
42,7	42,7	42,7	42,7	...	Uzbekistan
1 395,6*	1 451,3	1480,6*	1498,6*	...	Russia
...	Tajikistan
...	Turkmenistan
169,6	163,0	163,0	163,0	163,1	Ukraine

*including the length of the streets

Nəqliyyat sektorunda yük daşınması, 1000 ton
Goods transportation in the transport sectors, 1000 tonnes

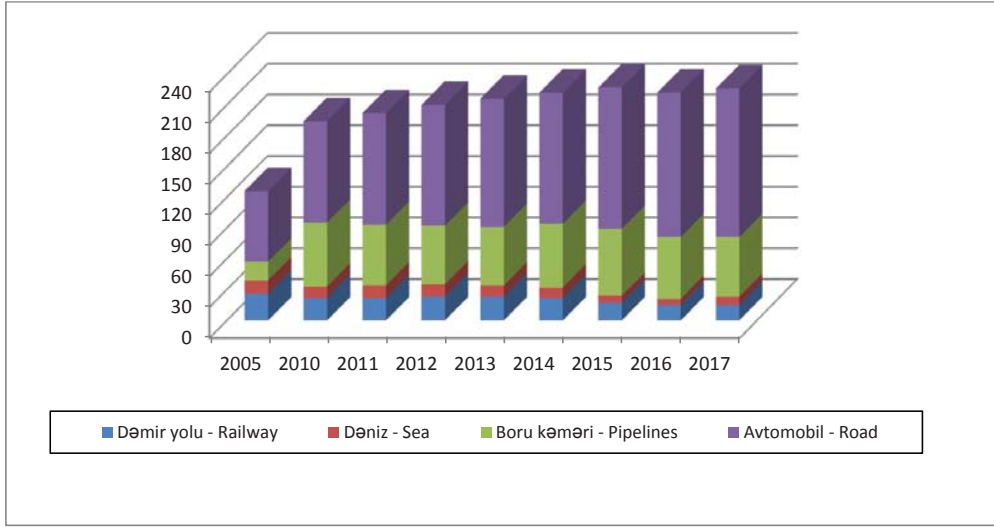

Nəqliyyat sektorunda yük dövriyyəsi, milyon ton-km
Turnover of goods in transport sector, million tonne -km

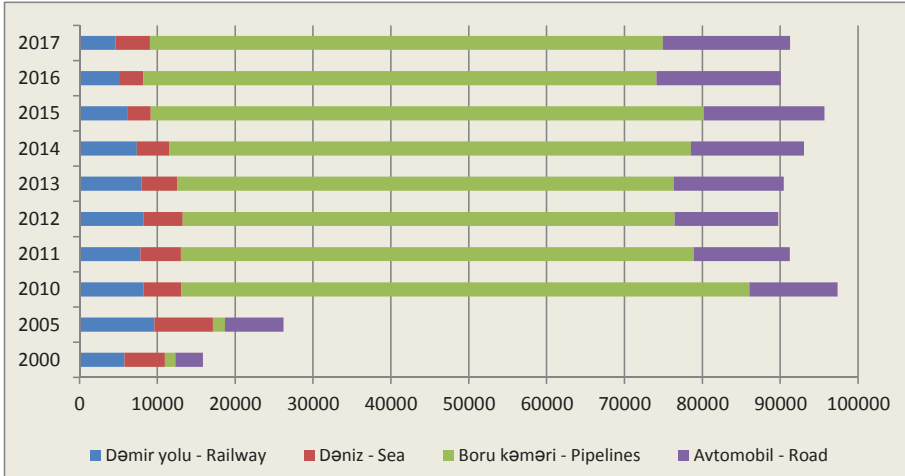

Nəqliyyat sektorunda sərnəşin daşınması, min sərnəşin
Conveyance of passengers in transport sectors, 1000 passengers

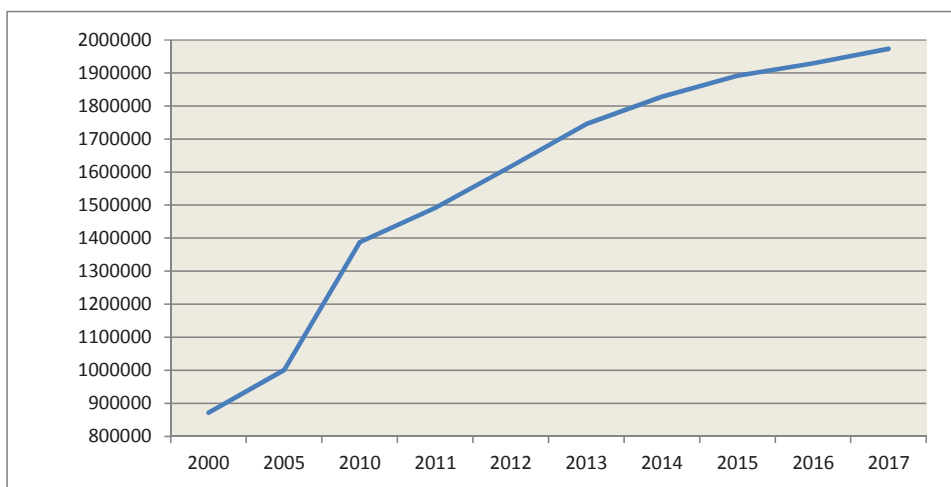

Nəqliyyat sektorunda sərnəşin dövriyyəsi, milyon sərnəşin-km
Passenger turnover in transport sectors, million passenger-km

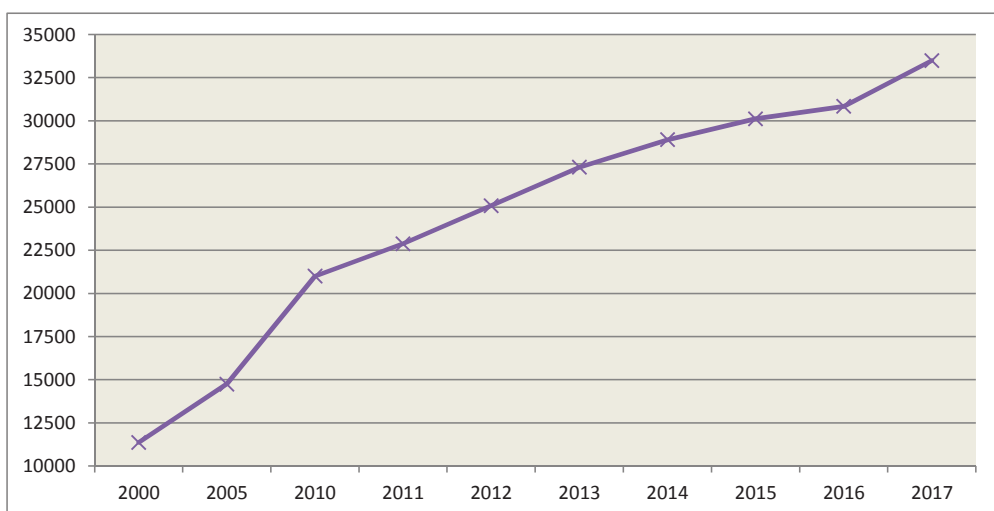

Hər 100 ailəyə düşən şəxsi minik avtomobillərinin sayı, ədəd

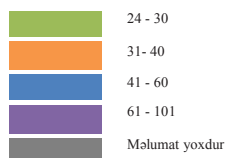
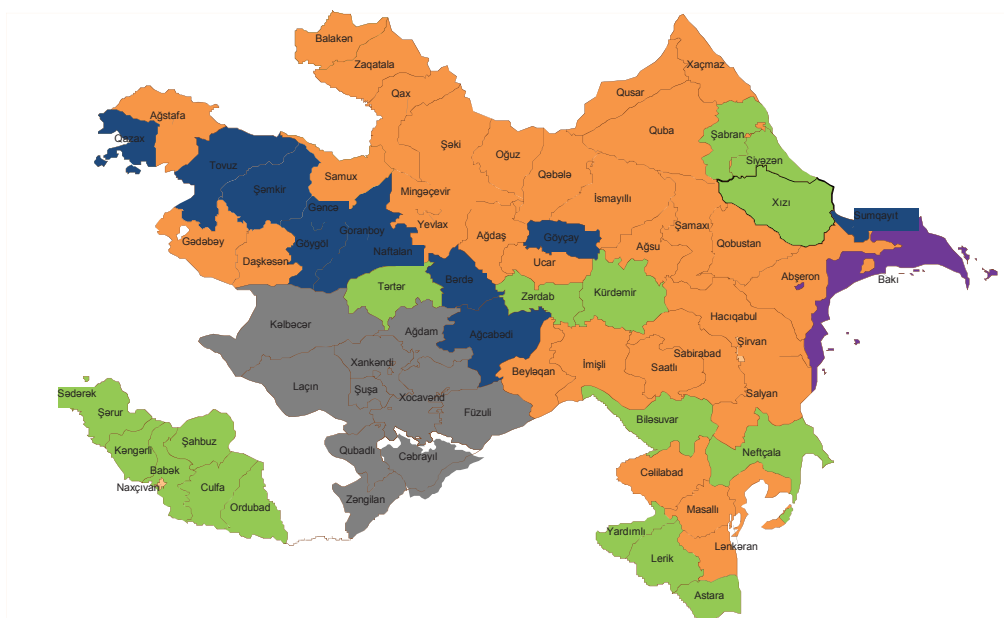

2017-ci ildə yük daşınmasından əldə olunan gəlir və çəkilən xərclər, milyon manat
Income from transportation of goods and expenditure to transportation in 2017, million manats

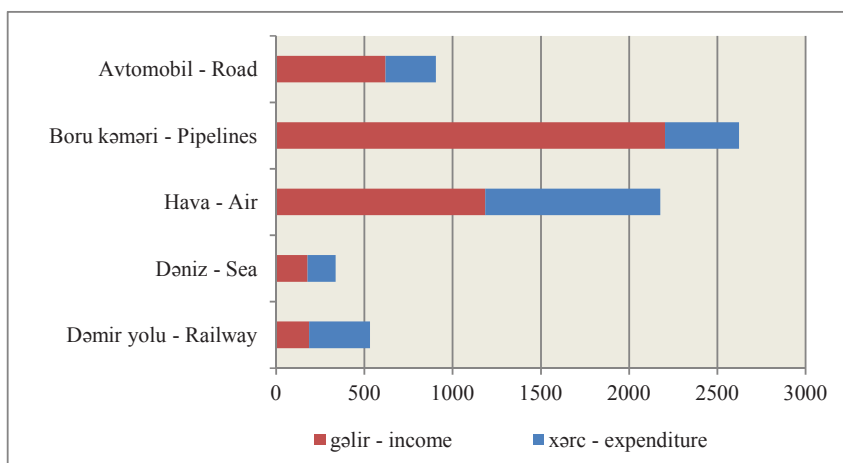

2017-ci ildə sərnişin daşınmasından əldə olunan gəlir və çəkilən xərclər, milyon manat
Income from passenger transportation and expenditure to transportation in 2017, million manats

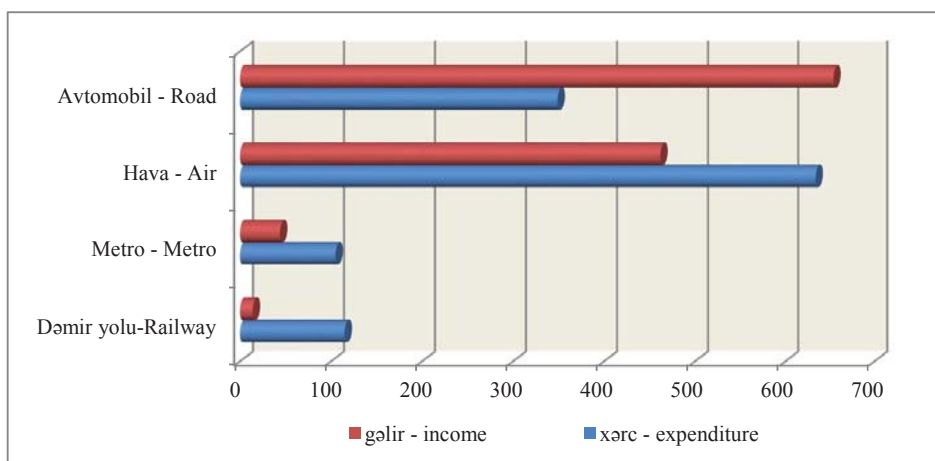

Avropa-Qafqaz-Asiya nəqliyyat dəhlizində yük daşınması (Azərbaycan hissəsində), 1000 ton
Transportation of goods on Transport Corridor Europe-Caucasus-Asia in the territory
of Azerbaijan, 1000 tonnes

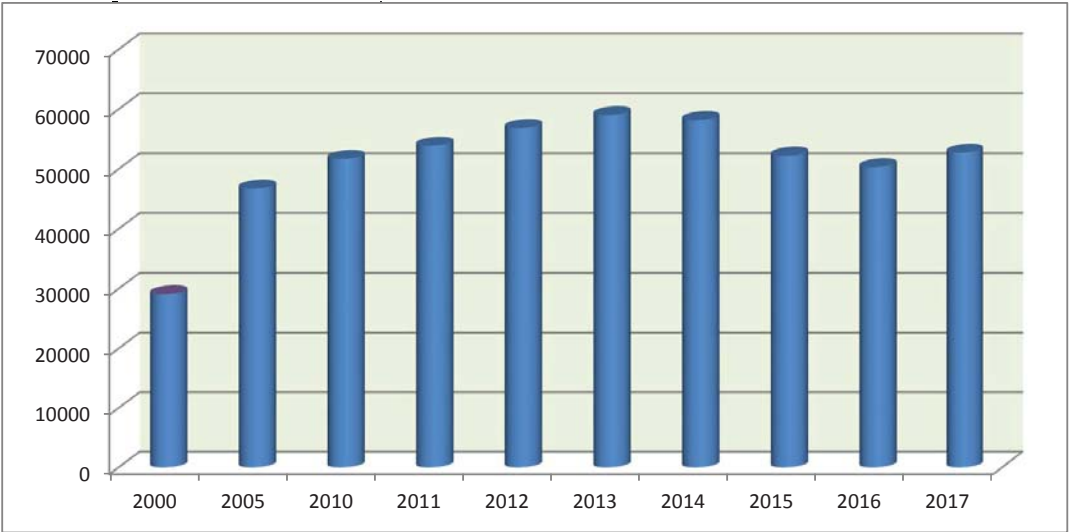

2017-ci ildə Avropa-Qafqaz-Asiya nəqliyyat dəhlizində yük daşınmasının strukturu,
yekuna nisbətən faizlə
Structure of transportation of goods on Transport Corridor Europe-Caucasus-Asia 2017 year,
in percent

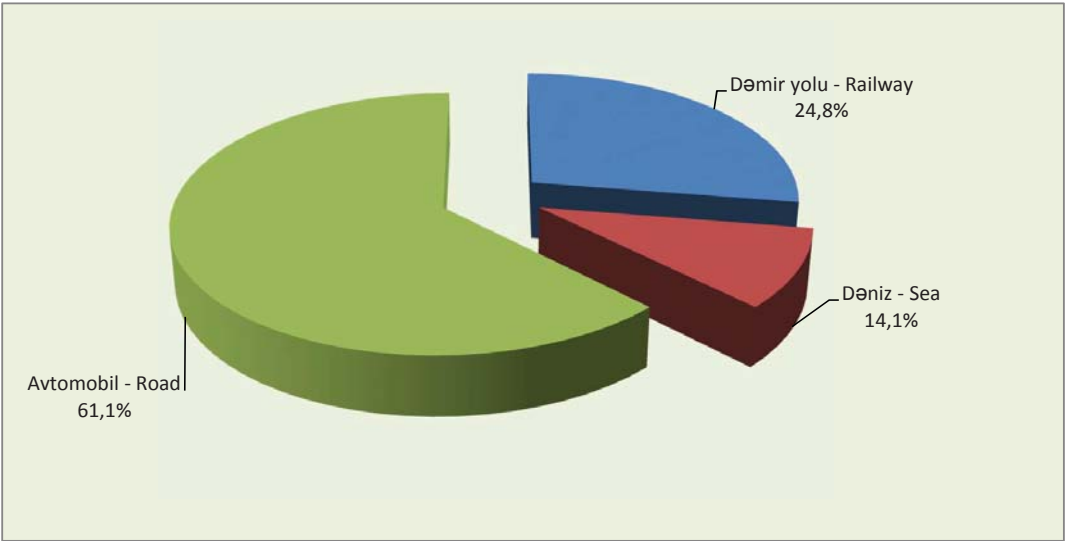

METODOLOJİ İZAHAT

Nəqliyyat sektorunda yük daşınması - mülkiyyət və təşkilati-hüquqi formasından asılı olmayaq əsas fəaliyyəti nəqliyyat işi olan hüquqi şəxslər - müəssisələr və hüquqi şəxs yaratmadan avtomobil nəqliyyatı sahəsində fəaliyyət göstərən fiziki şəxslər tərəfindən kommersiya məqsədilə daşınmış yüklərin həcmidir.

Qeyri-nəqliyyat sektorunda yük daşınması – nəqliyyat sektoru istisna olmaqla iqtisadiyyatın digər sahələrində (sənaye, kənd təsərrüfatı və s.) fəaliyyət göstərən müəssisələrin nəqliyyat vasitələri ilə qazanc əldə etmədən öz daxili ehtiyacları üçün daşıdıqları yüklərin həcmidir. Kənd təsərrüfatında, ev təsərrüfatlarının avtomobil nəqliyyatı vasitələri ilə daşınmaları barədə məlumatlar qeyri-nəqliyyat sektoru üzrə məlumatlara daxil olunmamışdır. Növbəti illərdə bu sahədə tədqiqat aparılmaqla əldə olunmuş məlumatlar məcmuədə əksini tapacaq və eyni zamanda əvvəlki illərin məlumatları da təshih olunacaqdır.

Dəmir yolu nəqliyyatı ilə yük daşınması – təsərrüfat daşınmaları da daxil edilməklə dəmir yolu vasitəsilə istiqamətindən asılı olmayaq işçi parkının bütün növlərindən olan vaqonlarla yola salınmış, gətirilmiş və ölkə ərazisindən ötürülmüş tranzit yüklərin həcmidir. Nəqliyyat sektorunda dəmir yolu ilə yük daşınması əsas fəaliyyəti dəmir yolu ilə yük daşınması olan müəssisələrin fəaliyyətini göstərir. Qeyri-nəqliyyat sektorunda yük daşınması isə iqtisadiyyatın digər sahələrinin (sənaye, tikinti və s.) müəssisələri tərəfindən müəssisənin balansında olan və ya ümumi istifadədə olmayan dəmir yolları vasitəsilə öz daxili ehtiyaclarını ödəmək üçün daşdığı yüklərin həcmi göstərir.

Dəniz nəqliyyatında yük daşınması - dəniz gəmiçiliyi müəssisələrinin özünə məxsus, mülkiyyətindən asılı olmayaq digər gəmiçilikdən və ya hər hansı müəssisədən icarəyə götürülmüş gəmilərlə, bütün növlərdən olan üzgü vasitələri ilə yola salınmış və gətirilmiş yüklərin miqdarı ilə ölçülür (qiymətləndirilir) və bütün reyslər üzrə göndərilmiş və gətirilmiş yüklərin cəmi hesab olunur. Daşınmış yüklərin həcmi yükdaşıma

METHODOLOGICAL EXPLANATION

Goods transportation in transport sector - is the volume of goods transported for commercial purpose by enterprises regardless their type of ownership and organization-legal form having transport as a main kind of activity, and natural persons having activity in road transport.

Goods transportation in non-transport sector - is the volume of loads conveyed for own needs without having profit from transportation by enterprises rather than transport sector, having activity in other areas (industry, agriculture, etc.) of economy. Transportation by road transport means of national economy in agriculture are not included to non-transport sector information. After obtain information from examination in this area and corresponding information of previous years would correct in collection in next year.

Goods transportation by railway transport – calculated as the sum of loads conveyed by railway means inside of country including economy transportation and transportation by all types of working park; small railway carriages, separate railway carriages, route dispatches and containers either by internal and international lines. This factor calculated as sum of loads accepted for transportation and dispatches inside of country during report period. The volume of loads conveyed by railway means in non-transport sector is calculate on the base of loads conveyed in other areas of economy by railway transport, which are not on the commercial use.

Freight transportation in sea transport is measured with the volume of loads sent or accepted by all types of swimming means, ships belonging to state's shipping enterprises and rented from other owners or foreign shipping enterprises and the sum of loads sent or accepted is calculated on base of all trips. According to the document, the volume of cargo transportation is defined. The volume of cargo loading of the cargo of the vessel from port to port, while the volume of imported goods and handed over actual number is

sənədlərinə müvafiq müəyyənləşdirilir. Göndərilən yüklərin həcmi yüklərin yüklənmə anından asılı olmayaraq gəminin limandan reysə çıxdığı ana, gətirilən yükün həcmi isə limana daxil olmuş və təhvil verilmiş yükün faktiki miqdarına görə müəyyənləşdirilir. Yüklərin sənədlərində çəkisi göstərilməyən, ədədlə və s. göstərilən yüklər gəmiçiliyin müvafiq preyskurantları əsasında, müvafiq əmsallarla hesablanır. Yüklərin daşınması üçün quraşdırılmış və daşıma sənədlərində əks olunmuş avadanlıqların çəkisi daşınmış yüklərin ümumi həcminə daxildir. Daşınmış yüklərin həcminə bir liman daxilində hərəkət etməklə, yükləşmə sənədlərində göstərilməyən, əsas fəaliyyətə kömək, əlavə və ya xidmət-yardımcı məqsədlə həyata keçirilən daşımalar, limanlarda yükləmə-boşaltma işləri həyata keçirilərkən, gəmidən sahilə və ya əksinə sahilədən gəmiyə daşımalar daxil edilmir.

Avtomobil nəqliyyatı ilə yüklərin daşınması - yüklərin avtomobilləri, pikaplar, minik fərqləri və avtoqoşqular vasitəsilə daşınan yüklərin həcmi göstərir. Nəqliyyat sektorunda bu nəqliyyat növü ilə yüklərin daşınması əsas fəaliyyəti avtomobil nəqliyyatı ilə yüklərin daşınması olan hüquqi şəxslər və hüquqi şəxs yaratmadan bu sahədə kommersiya məqsədilə yüklərin daşıyan fiziki şəxslər həyata keçirir. Fiziki şəxslərin nəqliyyat fəaliyyəti keçirilmiş seçmə müayinəsinin nəticələrinə əsasən müəyyən edilmişdir. Qeyri-nəqliyyat sektorunda avtomobil nəqliyyatı ilə yüklərin daşınması dedikdə qeyri-nəqliyyat müəssisələrinin (sənaye, tikinti, kənd təsərrüfatı və s.) öz daxili ehtiyaclarını ödəmək məqsədilə daşıdıqları yüklərin həcmi başa düşülür. Kəndli ev təsərrüfatlarının bu sahədə daşıma fəaliyyəti qeyri-dövlət sektorunun nəticələrinə daxil edilməmişdir.

Hava nəqliyyatı ilə yüklərin daşınması – aviasiya nəqliyyatının təyyarə və vertolyotları ilə, bütün uçuş növlərində daxili və beynəlxalq əlaqə üzrə ölkənin xüsusi təyinatlı aviasiyası ilə daşınan bütün yükləri, poçt və ödənişli bəqajları əhatə edir. Xüsusi ixtisaslaşdırılmış aviasiya vasitəsilə daşınmış yüklərə təyyarələrin uçuş təyinatı üzrə tapşırığı yerinə yetirmək üçün tələb olunan təchizatlar daxil edilmir.

Boru kəmərləri – neft və qaz kəmərləri

defined for the cargo flights out regardless of the moment when sent. Freight volumes for which scales in freight documents are not specified are calculated on the basis of the corresponding price lists of navigation, according to the corresponding coefficients. Scales of the equipment installed for cargo transportation and reflected in freight document enter the total amount of the transported freight. Freight traffic activity in transport, ports, ship traffic from coast to coast, and vice versa when implemented in a port not specified in the document, the main purpose of ongoing with the help of additional or handling ships, and service-auxiliary is not included in freight volumes.

Goods transportation in road transport is the sum of work done by lorries, pickups, vans and trailers. Goods transportation in road transport is realized by legal persons registered as a legal person having transport work as a main kind of activity and individual owners-physical persons having activity in this area. The factors of transport work done by physical persons was determined from the results of sample survey. Load conveyances by motor transport in non-transport sector consists of the loads transported by non-transport (industry, agriculture, etc.) enterprises. Transportation by road transport means of national economies in agriculture was not included to non-transport sector information.

Goods transportation by air transport is the volume of all loads, mail and paid luggage, conveyed by transport aviation and special specialized aviation planes and helicopters in all flights of internal and international lines. The equipment required to do the work by the flight designation of the plane is not included to the loads conveyed by special specialized aviation means.

Pipelines – cargo transportation through the oil pipeline and the gas pipeline shows amount of oil, oil products and the gas transported by bulk distribution lines. Cargo hauling by pipelines in non transport sector is understood as transportation of the products by non transport enterprises. For example, the amount of the freight transported by industrial enterprise, which is

vasitəsilə yük daşınması magistral boru kəmərləri ilə nəql edilmiş neft və neft məhsullarının və qazın həcmi göstərir. Qeyri-nəqliyyat sektorunda boru kəmərləri ilə yük daşınması dedikdə əsas fəaliyyəti nəqliyyat olmayan müəssisələrin öz məhsullarının nəqli başa düşülür. Məsələn, neftin hasil edilməsi və onun satışı ilə məşğul olan sənaye müəssisəsinin neft məhsullarını bazara çıxarması üçün öz magistral boru kəmərlərindən istifadə etməklə nəql etdiyi yükün həcmi qeyri-nəqliyyat sektorunda yük daşınması hesab olunur. Belə ki, bu proses müəssisənin boru kəmərlərindən yalnız öz daxili ehtiyacını ödəmək üçün yardımçı fəaliyyətini xarakterizə edir.

Nəqliyyat sektorunda yük dövriyyəsi göstəricisi - nəqliyyat müəssisələri və hüquqi şəxs yaratmadan avtomobil nəqliyyatı sahəsində fəaliyyət göstərən fiziki şəxslərin - fərdi sahibkarların nəqliyyat vasitələrinin daşdığı yükün həcmi daşınmış məsafə ilə əlaqədə ton-kilometrlərlə ifadə edilir. Bu göstərici hər bir reys üzrə daşınmış yüklərin miqdarının onların daşınma məsafəsinə vurulmasından alınan hasillərin cəmi kimi hesablanır.

Qeyri-nəqliyyat sektorunda yük dövriyyəsi - qeyri-nəqliyyat müəssisələrinin nəqliyyat vasitələri tərəfindən daşınmış yüklərin tonla miqdarının daşınma məsafəsinə vurulması yolu ilə müəyyən edilir.

Dəmir yolu nəqliyyatında yük dövriyyəsi - daşınmış yükün tonla miqdarının hər bir yol həddində yükdaşınmasının ən qısa məsafəsinə vurulması yolu ilə hesablanır. Ölkə ərazisi üzrə yük dövriyyəsi onun ərazisindən keçən hər bir dəmir yolu xətti üzrə ayrılıqda hesablanır.

Dəniz nəqliyyatında yük dövriyyəsi - gəmiçilik müəssisəsinin özünə məxsus olan və ya başqa gəmi sahiblərindən icarəyə götürülmüş gəmilərdə daşınmış yükün tonla çəkisinin yükün göndərildiyi (gətirildiyi) limanla təyinat limanı arasında millə ölçülən ən qısa məsafəyə vurulmasından əldə edilən hasillərinin cəmi kimi hesablanır. Mil dəniz nəqliyyatında ölçü vahidi kimi istifadə olunur və quru yol məsafəsində şərti olaraq 1852 metrə bərabər götürülür.

Avtomobil nəqliyyatı ilə yük dövriyyəsi -

engaged in production and sale of oil for export of oil products on the market with use of the bulk distribution lines, is considered cargo hauling not transport sector. As, this process characterizes auxiliary activities of the entity for satisfaction only of internal requirements with pipelines.

Freight turnover factor in transport sector - is calculated with ton-km according factor to conveyance of the load (ton) by every trip made by transport means of transport enterprises and natural person-individual owner before creating legal person having activity in transport sector. This factor is calculated as the sum of result of multiplication of load quantity (ton) to freight distance (km) by every trip.

Freight turnover in non-transport sector - is defined by multiplication of load quantity (ton) to freight distance made by transport means of non-transport enterprises.

Freight turnover in railway transport - is calculated by the multiplication of transported load quantity to the shortest distance of freight turnover. Freight turnover by country inland is separate calculated and summed according every railway line inside the country.

Freight turnover in sea transport - is calculated as the of multiplication of transported load quantity to the shortest distance (measured by a mile) between dispatching harbor and destination harbor made by ships belonging to shipping enterprises or rented from other ship owners. Mile is used as a measurement unit in sea transport and it equals to 1852 meters in mainland distance.

Freight turnover in motor transport - is calculated by multiplication of transportation distance length to load quantity transported in every trip by motor transport. On the base of this rule ton-km is summed. According to this the turnover of load transported by trailers attached to lorries and prime movers is calculated.

Freight turnover in pipelines is the - sum of transportation (ton-cubic meter) and km. This factor is defined by multiplying the distance of transportation to

avtomobil nəqliyyatı vasitəsinin hər birinin bir reysində daşınmış yükün miqdarının onun daşdığı məsafənin uzunluğuna vurulması qaydasında hesablanır. Bu qayda əsasında hesablanmış ton-kilometrlər cəmlənir. Buna uyğun olaraq yük avtomobillərinə və yaxud dərəcəyə birləşdirilmiş avtoqoşqularla daşınmış yüklərin dövriyyəsi hesablanır.

Boru kəmərinə yük dövriyyəsi - yerinə yetirilmiş ton (kub.metr) - kilometrlərin cəmidir. Bu göstərici faktiki nəql edilmiş yüklərin daşınma məsafəsinə vurulması yolu ilə müəyyən olunur. Ayrı-ayrı nəqliyyat zamanı faktiki nəql edilmiş yüklərin miqdarını onların daşınma məsafəsinə (nəqliyyat məsafəsinə) vurmaq və alınmış hasilləri cəmləmək lazımdır.

Hava nəqliyyatında yük dövriyyəsi - hər bir reys üzrə daşınmış yükün miqdarını (poçt və ödənişli baqaj da daxil edilməklə) daşınmış məsafəyə (uçuş məsafəsinə) vurmaq və alınmış hasilləri cəmləmək yolu ilə formalaşdırılır.

Nəqliyyat sektorunda sənişin daşınması göstəricisi - ölkə ərazisində və beynəlxalq marşrutlarda bütün növlərdən olan qatarlar, gəmilər, avtobus, taksi, təyyarə və vertolyotlar, habelə metro vasitəsilə kommersiya əsasında daşınmış sənişinlərin sayını əhatə edir.

Sənişin daşınmasının həcminə, gediş haqqını almaq üçün tətbiq edilən tarif dərəcəsindən asılı olmayaraq, ölkə daxilində və beynəlxalq xətlərdə daşınmış sənişinlərin hamısı (pulsuz getmək hüququ olan sənişinləri də daxil etmək şərti ilə) daxildir.

Dəmir yolu nəqliyyatında sənişin daşınmasına - bütün stansiyalardan uzaq məsafələrə və şəhərtrafi xətlər üzrə daşınmış sənişinlərin cəmi daxil edilir. Bu göstərici hesablanarkən ölkənin öz stansiyalarından yola salınmış, xarici ölkələrdən gəlmiş, habelə beynəlxalq marşrutlar üzrə bu ölkəyə tranzit yolu ilə gəlmiş sənişinlərin hamısı nəzərə alınır.

Avtomobil nəqliyyatı ilə sənişin daşınması - tətbiq edilən tarifdən asılı olmayaraq, avtobuslar və minik taksiləri vasitəsi ilə ölkə daxilində (şəhər nəqliyyatı da daxil olmaqla) və beynəlxalq marşrutlarda

the load actually transmitted. At separate transmissions the transportation distance (transmission distance) is supposed to be multiply to the loads actually transmitted and the results are supposed to be summed.

Freight turnover in air transport - is calculated by multiplying the transportation distance (flight distance) to the tons of loads (including mail and paid luggage) transported by every trip and summing the results.

Passenger transportation factor - in transport sector consists of the number of passengers transported on commercial base by all types of inland and international route means, by railway carriages and trains, ship, bus, taxi, plane and helicopters, also metro.

All passengers (including those who have license for free going) transported by inland and international lines are included to the quantity of passenger transportation regardless the level of tariff applied for trip payments.

Passenger transportation in railway - transport consists of the sum of passengers transported to far distances from all stations and by lines outside of city. All passengers sent from own stations of the country, came from other countries, also passengers came to this country by transit way by international routes are considered when this factor is calculated.

Passenger transportation by motor transport - is considered as the number of passengers transported at international routes and by busses or taxis inside of country (including city transport) regardless tariffs applied. Passenger transportation in this type of transport is realized in transport and non-transport sectors. Passenger transportation in transport sector is the activity of transport enterprises and physical persons before creating juridical unit having transport work as main kind of activity. Passenger transportation by physical persons will be included to the general work of motor transport according to the results of sample survey.

Passenger transportation metro transport. The number of passengers transported by metro is calculated according to one time payment coins people

daşınmış sərnişinlərin sayı hesab edilir. Bu nəqliyyat növündə sərnişin daşınması nəqliyyat və qeyri-nəqliyyat sektorunda həyata keçirilir. Nəqliyyat sektorunda sərnişin daşınması dedikdə əsas fəaliyyəti nəqliyyat işi olan nəqliyyat müəssisələrinin və bu sahədə hüquqi şəxs yaratmadan fiziki şəxslərin - fərdi sahibkarların fəaliyyəti başa düşülür. Fiziki şəxslər tərəfindən sərnişin daşınması keçirilmiş seçmə müayinənin yekunları əsasında qiymətləndirilərək avtomobil nəqliyyatının ümumi işinə daxil edilmişdir.

Metro nəqliyyatı ilə sərnişin daşınması.

Metropolitəndə daşınmış sərnişinlərin sayı birdəfəlik gediş haqqını ödəniş kartlarına əsasən platformaya keçmiş sərnişinlərin sayına görə hesablanır. Bu sayə xidməti keçiddən keçmiş imtiyazlı sərnişinlərin sayı da əlavə edilir. Metro nəqliyyatında pulsuz getmək hüququndan istifadə etmiş sərnişinlərin sayını seçmə müayinənin məlumatları (məsələn, yarım ildə bir dəfə) əsasında və yaxud pulsuz gediş üçün verilmiş arayışların sayına əsasən müəyyən etmək olar.

Hava nəqliyyatında daşınmış sərnişinlərin sayı

göstəricisinə tarif tətbiq edilməsindən asılı olmayaraq, daxili və beynəlxalq hava xətləri, habelə bunlardan kənar xətlər üzrə bütün uçuş növlərində ölkənin nəqliyyat və sanitariya təyyarələri və vertolyotları vasitəsilə daşınmış bütün sərnişinlər (transit sərnişinlərin göndərilməsini çıxmaqla, sifarişli reyslər ilə sərnişin daşınmasını da daxil etməklə) daxil edilir.

Dəniz nəqliyyatı ilə daşınmış sərnişinlərin

sayına bütün gəmi səfərləri üzrə özünə məxsus olan və icarəyə götürülmüş gəmilərin bütün reyslərində daşınmış sərnişinlərin hamısı daxil edilir. Xarici gəmi səfərləri üzrə xaricə göndərilmiş, xarici ölkələrdən gəlmiş və həmin ölkənin gəmiləri vasitəsilə xarici limanlar arasında daşınmış sərnişinlər, daşınmış sərnişinlərin cəminə daxil edilir.

Nəqliyyat sektorunda sərnişin dövriyyəsi –

sərnışindəşimə nəqliyyatının işinin həcmi məsafə ilə xarakterizə edir və sərnışin-kilometrə ölçülür. Sərnışin dövriyyəsi daşınmış sərnışinlərin sayını onların daşınma məsafəsinə vurmaq yolu ilə hesablanır.

Dəmir yolu nəqliyyatında sərnışin dövriyyəsi

use to get to platform. Also the number of privileged passengers passing through a turnstile included to this quantity. The number of passengers having license for free trips by metro transport is defined according to the results of sample survey (eg: once in a half year) or the number of licenses given for free trip.

Passenger transportation in air transport - all passengers (excluding dispatch of transit passengers, including passenger transportation by ordered flights) transported by all types of transport and hospital planes and helicopters of country according to internal and international airlines regardless of applied tariff.

The number of passengers transported by sea

transport - is the number of all passengers transported in all voyages by own or rented ships. Also the passengers transported between foreign harbors by dispatching people abroad or bringing from abroad at foreign ship voyages are included to the sum of transported passengers.

Passenger turnover in transport sector -

characterizes the volume of work of passenger transportation transport with distance and it is measured as passenger-km. Passenger turnover is calculated by multiplying the number of passengers transported to transportation distance.

Passenger turnover in railway transport - is

calculated by multiplying the number of passengers transported during report period to the tariff distance of their transportation. Passenger turnover by railway transport in the area of country is calculated as the sum of all passenger turnovers of railways passing from the area of the country.

Passenger turnover by motor transport - is

calculated by multiplying the number of passengers transported at internal and international lines to their transportation distance. The average transportation distance of one passenger is defined on the base of one time sample survey. Passenger turnover at taxis is calculated by multiplying the loaded run of car to the average number of passengers (2 passengers considered) transported by one trip and the results are summed.

– hesabat dövründə daşınmış sənişinlərin sayını onların daşınmasının tarif məsafəsinə vurulması yolu ilə hesablanır. Ölkə ərazisində dəmir yolu nəqliyyatının sənişin dövriyyəsi bu ölkənin ərazisindən keçən dəmir yollarının sənişindəşınma dövriyyəsinin cəmi kimi hesablanır.

Avtomobil nəqliyyatı ilə sənişin dövriyyəsi – daxili və beynəlxalq xətlərdə daşınmış sənişinlərin sayını onların daşınma məsafəsinə vurmaqla hesablanır. Bir sənişinin orta daşınma məsafəsi keçirilmiş birdəfəlik seçmə müayinələrin yekunu əsasında müəyyən edilir. Minik taksilərində sənişin dövriyyəsi avtomobilin yüklü yürüşünü bir reys üzrə orta hesabla (2 sənişinə bərabər götürülür) daşınmış sənişinlərin sayına vurmaq və alınan hasilləri toplamaq yolu ilə hesablanır.

Metro nəqliyyatında sənişin dövriyyəsi – daşınmış sənişinlərin sayının bir sənişinin orta hesabla getdiyi məsafəyə vurulması yolu ilə hesablanır. Sənişinin orta hesabla getdiyi məsafə metropolitendə sənişinlərin gedişinin müayinəsi (beş ildə bir dəfə) üzrə alınan məlumatlara əsasən hesablanır.

Hava nəqliyyatında sənişin dövriyyəsi – hesabat dövründə ölkənin aviasiya nəqliyyatının təyyarə və vertolyotları ilə daşınmış sənişinlərin sayının sənişinlərin daşınma məsafəsinə vurularaq, alınmış hasillərin cəmlənməsi yolu ilə müəyyən edilir.

Dəniz nəqliyyatında sənişin dövriyyəsi – (sənişin-mil) hər bir reys üzrə sənişinlərin sayını onların daşındığı məsafəyə vuraraq (bir mil 1.852 km-ə bərabərdir), alınmış hasilləri toplamaqla hesablanır.

Yol xətlərinin uzunluğu - Yol xətti dedikdə dəmir yolu, avtomobil, dəniz və sair yollar, habelə elektrik nəqliyyatı üçün xüsusi uyğunlaşdırılmış və təchiz edilmiş, üzərində müvafiq nəqliyyat vasitəsinin hərəkət etməsi üçün istifadə edilən yollar nəzərdə tutulur. Yol xəttinin uzunluğu nəqliyyat müəssisəsinin yol üçün texniki pasportlarının məlumatlarına əsasən müəyyən edilir. Nəqliyyat müəssisələrinin balansında olan əlaqə yolları nəqliyyat sektorunun (ümumi istifadədə olan) yollarına aiddir. Qeyri-nəqliyyat müəssisələrinə məxsus dəmir və avtomobil yolları qeyri-

Passenger turnover in metro transport - is calculated by multiplication the number of passengers transported to the average distance passenger transported. The average distance passenger transported is calculated according to the survey (once in 5 years) results of transportation of passengers by metro.

Passenger turnover in air transport - is calculated by multiplication the number of passengers transported by the planes and helicopters of the countries aviation transport during report period to the distance of transportation and the results are summed.

Passenger turnover in sea transport - (passenger-mile) is calculated by multiplying the number of passengers transported by every voyage to the distance (mile equals to 1,852 km) of transportation and the results are summed.

Length of ways - Ways are the railways, motor, sea and other ways, also the ways specially prepared for electric transport where corresponding transport means work. The length of roadways is defined according to technical passport information of transport enterprises used for ways. Communication ways on the balance of transport enterprises belongs to ways (on the general use) of transport sector. Railway, motorway and other ways belonging to non transport enterprises belong to the ways (not on general use) of non transport sector.

The length of exploited railway - is calculated as the sum of separate railway lines and the length of separate railway lines is determined with the distance between main way line and stations. The length of exploited ways that are not on general use is calculated according, to the distance starting with the sign "limit of entrance way" till the end of railway. The length of exploited ways which has not exit to general use railway net is defined according to way directions between enterprise objects and last point. The length of diesel locomotive lines and electrified lines are separately defined from the sum of used railways which are on the general use.

The length of highways on general use. All

nəqliyyat sektorunun (ümumi istifadədə olmayan) yollarına aid edilir.

İstismar edilən dəmir yolunun uzunluğu - ayrı-ayrı dəmir yolu xətlərinin uzunluqlarının cəmi kimi hesablanır, ayrı-ayrı dəmir yolu xətlərinin uzunluğu isə baş yol xətti ilə stansiyalar arasındakı məsafə ilə müəyyən edilir. Ümumi istifadədə olmayan istismar edilən yol xəttinin uzunluğu isə “giriş yolunun sərhədi” işarəsi vurulmuş yerdən başlayaraq dəmir yolunun sonuna qədər olan və istifadə edilən məsafəyə uyğun olaraq hesablanır. Ümumi istifadədə olan dəmir yolu şəbəkəsinə çıxış olmayan yolların istismar edilən uzunluğu müəssisənin obyektlərinin son məntəqələri arasındakı yol istiqamətinə əsasən müəyyən edilir.

Ümumi istifadədə olan avtomobil yollarının uzunluğu. Ümumi istifadədə olan avtomobil yollarının uzunluğuna şəhərlərin küçələri və sənaye, tikinti, kənd təsərrüfatı və sair təşkilatlara məxsus olan yollardan başqa, ölkənin bütün yol şəbəkəsi daxil edilir. Təhkim edilmiş və fərdi yollara texnoloji, xüsusi və fərdi ehtiyaclar üçün müəssisə, birlik və təşkilatların, kənd (fermer) təsərrüfatının, işgüzar adamların, birliklərin və sair təşkilatların istifadəsinə verilmiş yollar aiddir. Avtomobil yolları örtük şəraitinə görə bərk örtüklü və torpaq yollara, əhəmiyyətinə görə isə dövlət və yerli əhəmiyyətli yollara bölünür.

Magistral neft kəmərinin uzunluğu - neft axıtmaq üçün ölkənin ərazisindən keçən magistral kəmərin uzunluğuna görə hesablanır; birqat boru çəkilişinə görə kilometrə ölçülür.

Magistral qaz kəmərinin uzunluğu - nasos stansiyasından ölkənin sənaye və paylaşıdıcı müəssisələrinə qaz göndərmək üçün nəzərdə tutulmuş ayrı-ayrı qaz kəmərlərinin uzunluqlarının cəmi kimi hesablanır. Bu məlumatlara məişət istehlakçılarına qaz göndərən paylaşıdıcı şəbəkələrin uzunluğu daxil edilmir, birqat boru çəkilişinə görə kilometrə ölçülür.

the road net of the country except city streets and roads belonging to industry, construction, agriculture and other organizations is included to the length of motorways on general use and individual roads are the roads given to enterprises, organizations, unions, official people of agricultural and other organizations for use for technological, special and individual needs. There are firm covered and sand roads according to cover conditions, state important and indigenous important roads according to the importance of the road.

The length of main oil pipeline - is calculated according to the length of magisterial pipes passing through the country used for flow of oil and oil products, it's calculated with km according to single pipes.

The length of main gas pipeline - is calculated as the sums of separate gas pipes considered to sent gas from pump stations to the industry and distribute enterprises of the country. The length of dispose nets sending gas to household consumers is not included to this information. it's calculated with km according to single pipes.

**AZƏRBAYCANDA NƏQLİYYAT
TRANSPORT IN AZERBAIJAN**

Məcmuənin ümumi rəhbəri
Dövlət Statistika Komitəsinin sədri

Tahir Budaqov

General Leadership
Chairman State Statistical Committee

Tahir Budagov

Məcmuənin buraxılışına məsul şəxs
Xidmət statistikasına şöbəsinin müdiri

Gülbala Quliyev

Responsible for preparation of publication
Head of the department of service statistics

Gulbala Guliyev

Məlumatların nəşrə hazırlanması

İsmayıl Süleymanov
Fikrət Axundov

Preparation of information for publication

*Ismail Suleymanov
Fikret Akhundov*

Ünvan

Address

AZ 1136
Bakı, İnşaatçılar pr.81
AZ 1136
Baku, av.Inshaatcilar 81

[http://www.azstat.org/
sc@azstat.org](http://www.azstat.org/sc@azstat.org)
ismails@azstat.org

Həcmi: 8 şərti çap vərəqi
Capacity: 8 conditional printed paper

Tiraj: 120 nüsxə
Printing: 120 copy