

Azərbaycan Respublikasının Dövlət Statistika Komitəsi
State Statistical Committee of the Republic of Azerbaijan

Rəsmi nəşr
Official publication

AZƏRBAYCANDA NƏQLİYYAT
TRANSPORT IN AZERBAIJAN

Statistik məcmuə
Statistical yearbook

BAKİ / BAKU
2017

Ön söz

“Azərbaycanda nəqliyyat” statistika məcmuəsində ölkə nəqliyyatının vəziyyətini xarakterizə edən əsas göstəricilər verilmişdir. Nəqliyyatın infrastrukturunu, inkişaf dinamikası və müqayisə etmək üçün bir sıra dünya ölkələrinin bu sahədə olan məlumatları məcmuəyə daxil edilmişdir. Məcmuədə ayrı-ayrı nəqliyyat növləri üzrə daşınmış yüklərin həcmi, yük dövriyyəsi, sərnişin daşınması, sərnişin dövriyyəsi, nəqliyyat fəaliyyətindən əldə olunan gəlir və daşımalara çəkilən xərclər, nəqliyyata yönəldilmiş investisiyalar, istifadəyə verilmiş əsas fondlar, nəqliyyat müəssisələrində çalışan işçilərin sayı və əmək haqqı, ayrı-ayrı nəqliyyat növlərinin vəziyyətini xarakterizə edən digər əsas məlumatlar, habelə ölkənin regionları üzrə avtomobil nəqliyyatının işi və yollar haqqında məlumatlar əks olunmuşdur.

Statistik göstəricilər və onların formalaşması haqqında qısa metodoloji izahatlar cədvəllərdən sonra verilmişdir.

Məcmuə iki dildə - azərbaycan və ingilis dillərində hazırlanmış və cədvəllər müvafiq ardıcılıqla tərtib olunmuşdur. Məcmuə ilə bağlı irad və təkliflərə görə əvvəlcədən təşəkkür edirik.

Ünvan: AZ1136 Bakı şəhəri, İnşaatçılar prospekti, 81, Dövlət Statistika Komitəsi.

E-poçt sc@azstat.org; ismails@azstat.org; tel; (99412) 538 62 96.

Şərti işarələr:

“-“ hadisə baş verməmişdir
“...” məlumat mövcud deyil
“0,0” məlumat çox kiçik rəqəmlə xarakterizə olunur

Qeyd: Bəzi hallarda yekunla toplananların cəmi arasındakı fərq rəqəmlərin yuvarlaqlaşdırılması ilə izah olunur

Foreword

Statistical yearbook “Transport in Azerbaijan” covers statistical information on main indicators characterizing the country transport situation during last years. Transport infrastructure, development dynamics and information of some world countries in this field for comparison are included in this yearbook. The yearbook also reflects volume of transported cargo by separate types of transport means, cargo turnover, passenger conveyance, passenger turnover, income from transport activity and expenditures on transportation, investment directed to transport, fixed assets submitted for use, number of employees in transport enterprises and their nominal average monthly wage, other information characterizing situation of separate types of transport, as well as information on operation of motor transport by the country regions.

Methodological explanations on statistical indicators and their formation are shortly given after tables. The yearbook has been prepared in two languages – Azerbaijan and English and the tables were correspondingly compiled in series. We would like to appreciate in advance for the comments and suggestions with yearbook.

Post address: State Statistical Committee, İnşaatçılar av. 81 AZ1136 Baku

E-mail: sc@azstat.org; ismails@azstat.org; tel; (99412) 538 62 96.

Conventional symbols:

“-“ not applicable
“...” data not available
“0,0” data characterized by the least number

Note. In some cases discrepancy between total and the summed is explained by rounding

Nəşrlərdə və çap işlərində statistik məlumatdan istifadə edərkən Azərbaycan Respublikasının Dövlət Statistika Komitəsinə istinad edilməlidir.

In cases of using statistics in publications and printing works, it should be referred to the State Statistical Committee of the Republic of Azerbaijan.

MÜNDƏRİCAT

CONTENTS

Ön söz.....	3
<i>Foreword.....</i>	<i>3</i>
 Nəqliyyat üzrə əsas makro göstəricilər.....	9
<i>Main indicators of transport.....</i>	<i>9</i>
 Nəqliyyat və qeyri-nəqliyyat sektorunda yük daşınması.....	10
<i>Goods transportation in the transport and non-transport sectors.....</i>	<i>10</i>
 Ayrı-ayrı nəqliyyat növləri ilə yük daşınması.....	12
<i>Goods transportation by means of transport.....</i>	<i>12</i>
 Nəqliyyat sektorunda yük daşınması.....	14
<i>Goods transportation in the transport sectors.....</i>	<i>14</i>
 Nəqliyyat və qeyri-nəqliyyat sektorunda yük dövriyyəsi.....	16
<i>Turnover of goods in transport and nontransport sectors.....</i>	<i>16</i>
 Ayrı-ayrı nəqliyyat növləri üzrə yük dövriyyəsi.....	18
<i>Turnover of goods by means of transport.....</i>	<i>18</i>
 Nəqliyyat sektorunda yük dövriyyəsi.....	20
<i>Turnover of goods in transport sector.....</i>	<i>20</i>
 Nəqliyyat sektorunda yük dövriyyəsinin nəqliyyat növlərinə görə strukturu.....	22
<i>Structure of turnover of goods by means of transport in the transport sectors.....</i>	<i>22</i>
 Nəqliyyat və qeyri-nəqliyyat sektorunda 1 ton yükün orta daşınma məsafəsi.....	22
<i>Average transportation distance of 1 tonn goods in the transport and non-transport sectors.....</i>	<i>22</i>

<i>Nəqliyyat sektorunda sərnəşin daşınması.....</i>	24
<i>Conveyance of passengers in transport sectors.....</i>	24
<i>Nəqliyyat sektorunda əlaqə növləri üzrə sərnəşin daşınması.....</i>	26
<i>Conveyance of passenger by means of link in transport sector.....</i>	26
<i>Nəqliyyat sektorunda sərnəşin dövriyyəsi.....</i>	28
<i>Passenger turnover in transport sectors.....</i>	28
<i>Nəqliyyat sektorunda daşınmalardan əldə olunan gəlir.....</i>	30
<i>Income from transportation in transport sector.....</i>	30
<i>Nəqliyyat sektorunda yük və sərnəşin daşınmasına çəkilmiş xərclər.....</i>	36
<i>Expenditure to goods and passenger conveyance in transport sector.....</i>	36
<i>Əlaqə yollarının uzunluğu.....</i>	42
<i>Length of link ways.....</i>	42
<i>Nəqliyyat vasitələrinin ilkin qeydiyyatı.....</i>	42
<i>First registration of transport means.....</i>	42
<i>Nəqliyyat sektorunda çalışan işçilərin orta illik sayı.....</i>	44
<i>Average annual number of workers in transport enterprises.....</i>	44
<i>Nəqliyyatda əsas fondların istifadəyə verilməsi.....</i>	44
<i>Putting into operation of fixed assets by transport.....</i>	44
<i>Nəqliyyat müəssisələrində işləyənlərin orta aylıq nominal əmək haqqı.....</i>	46
<i>Average nominal wages of workers in transport enterprises.....</i>	46
<i>Nəqliyyata yönəldilmiş investisiyalar.....</i>	46
<i>Capital investment to transport.....</i>	46

<i>Avropa-Qafqaz-Asiya nəqliyyat dəhlizində nəqliyyatın fəaliyyəti (Azərbaycan hissəsində).....</i>	48
<i>Activity of the transport of Transport Corridor Euorope-Caucasus-Asia in the territory of Azerbaijan.....</i>	48
<i>Dəmir yolu nəqliyyatı.....</i>	52
<i>Railway transport.....</i>	52
<i>Dəniz nəqliyyatı.....</i>	54
<i>Sea transport.....</i>	54
<i>Hava nəqliyyatı.....</i>	56
<i>Air transport.....</i>	56
<i>Şəhər elektrik nəqliyyatı.....</i>	58
<i>Urban electic transport.....</i>	58
<i>Nəqliyyat sektorunda 1 sərnişinin orta daşınma məsafəsi.....</i>	58
<i>Average transportation of 1 passenger in transport sektors.....</i>	58
<i>Boru kəməri nəqliyyatı.....</i>	60
<i>Pipeline transport.....</i>	60
<i>Yol - nəqliyyat hadisələri.....</i>	62
<i>Road traffic accidents.....</i>	62
<i>Avtomobil yolları.....</i>	66
<i>Motorways.....</i>	66
<i>Avtomobil nəqliyyatı.....</i>	68
<i>Road transport.....</i>	68
<i>Nəqliyyat vasitələrinin sayı.....</i>	68
<i>Number of motor vehicles.....</i>	68

<i>Nəqliyyat vasitələri parkının yaş strukturu.....</i>	<i>70</i>
<i>Age structure of motor vehicles.....</i>	<i>70</i>
<i>Nəqliyyat vasitələrinin yanacaq növünə və yük tutumuna görə bölgüsü.....</i>	<i>71</i>
<i>Breakdown of motor vehicles by the form fuels and tonnages.....</i>	<i>71</i>
<i>Minik avtomobillərinin markalarına görə bölgüsü.....</i>	<i>72</i>
<i>Division of passenger cars on type.....</i>	<i>72</i>
REGIONLAR.....	76
REGIONS.....	76
<i>Növlər üzrə yük daşınması.....</i>	<i>118</i>
<i>Cargo transportation by types.....</i>	<i>118</i>
<i>MDB ölkələri üzrə nəqliyyatın əsas göstəriciləri.....</i>	<i>122</i>
<i>Main transport indicators of CIS countries.....</i>	<i>122</i>
Qrafiklər.....	128
Charts.....	128
<i>Metodoloji izahat.....</i>	<i>133</i>
<i>Methodological explanation.....</i>	<i>133</i>

1.1 Nəqliyyat üzrə əsas makro göstəricilər

1.1 Main macro indicators of transport

	2011	2013	2014	2015	2016 ^{*)}	
Əlavə dəyər (cari qiymətlərlə), milyon manat	2 659	2 569	2 656	3 242	4 102	Value added (at current prices), million manats
Ümumi mənfəət (cari qiymətlərlə), milyon manat	2 238	1 903	1 963	2 523	3 031	Gross operating surplus (at current prices), million manats
Xalis mənfəət (cari qiymətlərlə), milyon manat	1 813	1 466	1 386	1 860	2 140	Net operating surplus (current prices), million manats
Müddətli işçilərin orta illik sayı, min nəfər	113,4	122,3	120,2	127,3	123,8	Average annual number of workers, persons
Orta aylıq nominal əmək haqqı, manat	447	536	530	576	649	Average monthly nominal wages, manat
Əsas fondlar (ilin sonuna), milyon manat	6 581	8 958	9 124	10 301	10 597	Fixed assets (end of the year), million manats
Əsas kapitala investisiyalar, milyon manat	2 509	3 560	2 432	2 195	1 391	Investment in fixed capital, million manats

1.1.1 Ölkə iqtisadiyyatında nəqliyyatın xüsusi çəkisi, faizlə

1.1.1 Transport in the economy of the country, in percent

Əlavə dəyər	5,1	4,4	4,5	6,0	6,8	Value added
Ümumi mənfəət	5,5	4,3	4,5	6,6	7,0	Gross operating surplus
Xalis mənfəət	4,7	3,6	3,4	5,4	5,5	Net operating surplus
İşçilərin orta illik sayı	8,2	8,1	7,9	8,4	8,1	Average annual number of workers
Orta aylıq nominal əmək haqqı ^{**)}	122,7	126,2	119,3	123,3	129,9	Average monthly nominal wages ^{**)}
Əsas fondlar	8,9	9,4	8,2	8,3	8,1	Fixed assets
Əsas kapitala investisiyalar	19,6	19,9	13,8	13,8	8,8	Investment in fixed capital

^{*)} ilkin məlumatlar əsasında

^{*)} based on preliminary data

^{**)} ölkə üzrə orta aylıq nominal əmək haqqı ilə müqayisə, faizlə

^{**)} comparison average wages of country, in per cent

2.1 Nəqliyyat və qeyri-nəqliyyat sektorunda yük daşınması, 1000 ton

	2000	2005	2009	2010	2011
Cəmi	105 005	160 976	217 657	222 638	227 710
Nəqliyyat sektoru	80 180	128 328	190 372	196 452	203 586
Dəmir yolu	15 876	26 522	20 799	22 349	22 203
Dəniz	8 779	13 680	13 190	11 714	12 499
Hava	37	74	32	40	51
Boru kəməri	15 054	18 534	62 115	62 458	59 053
neft kəməri	11 774	11 692	50 480	49 982	45 602
qaz kəməri	3 280	6 842	11 635	12 476	13 451
Avtomobil	40 434	69 518	94 236	99 891	109 780
Qeyri-nəqliyyat sektoru	24 825	32 648	27 285	26 186	24 124
Dəmir yolu	7 343	7 965	7 118	6 079	5 812
Neft kəməri	5 382	11 063	4 235	3 984	3 817
Avtomobil	12 100	13 620	15 932	16 123	14 495

2.1.1 Nəqliyyat və qeyri-nəqliyyat sektorunda yük daşınması, əvvəlki ilə nisbətən %-lə

	2000	2005	2009	2010	2011
Cəmi	112,9	108,8	103,7	102,3	102,3
Nəqliyyat sektoru	118,4	109,4	104,0	103,2	103,6
Dəmir yolu	112,1	128,3	75,8	107,5	99,3
Dəniz	118,9	103,6	110,9	88,8	106,7
Hava	77,1	98,7	74,4	125,0	127,5
Boru kəməri	107,7	102,1	111,5	100,6	94,5
neft kəməri	108,6	100,9	113,7	99,0	91,2
qaz kəməri	104,4	104,4	102,5	107,2	107,8
Avtomobil	125,7	106,6	107,1	106,0	109,9
Qeyri-nəqliyyat sektoru	98,3	106,5	102,1	96,0	92,1
Dəmir yolu	98,7	89,6	71,4	85,4	95,6
Neft kəməri	100,0	123,1	4,2 d(t)	94,1	95,8
Avtomobil	97,3	106,3	101,0	101,2	89,9

2.1 Goods transportation in the transport and non-transport sectors, 1000 tonnes

2012	2013	2014	2015	2016	
234 641	241 635	244 837	245 369	245 403	Total
210 862	217 926	221 991	222 373	222 462	Transport sector
23 116	23 127	21 795	17 090	15 480	Railway
12 371	11 510	9 934	6 626	5 807	Sea
82	126	125	129	160	Air
57 170	57 941	61 534	60 923	59 556	Pipelines
43 316	43 549	45 784	45 672	44 129	oil pipes
13 854	14 392	15 750	15 251	15 427	gas pipes
118 123	125 222	128 603	137 605	141 459	Road
23 779	23 709	22 846	22 996	22 941	Non-transport sector
5 550	5 306	4 867	4 148	3 792	Railway
3 922	4 270	4 298	4 223	4 129	Oil pipes
14 307	14 133	13 681	14 625	15 020	Road

2.1.1 Goods transportation in the transport and non-transport sectors, to previous year in %

2012	2013	2014	2015	2016	
103,0	103,0	101,3	100,2	100,0	Total
103,6	103,4	101,9	100,2	100,0	Transport sector
104,1	100,0	94,2	78,4	90,6	Railway
99,0	93,0	86,3	66,7	87,6	Sea
160,8	153,7	99,2	103,2	124,0	Air
96,8	101,3	106,2	99,0	97,8	Pipelines
95,0	100,5	105,1	99,8	96,6	oil pipes
103,0	103,9	109,4	96,8	101,2	gas pipes
107,6	106,0	102,7	107,0	102,8	Road
98,6	99,7	96,4	100,7	99,8	Non-transport sector
95,5	95,6	91,7	85,2	91,4	Railway
102,8	108,9	100,7	98,3	97,8	Oil pipes
98,7	98,8	96,8	106,9	102,7	Road

2.2 Ayrı-ayrı nəqliyyat növləri ilə yük daşınması, 1000 ton

	2000	2005	2009	2010	2011
Cəmi	105 005	160 976	217 657	222 638	227 710
Dəmir yolu	23 219	34 487	27 917	28 428	28 015
nəqliyyat sektoru	15 876	26 522	20 799	22 349	22 203
qeyri-nəqliyyat sektoru	7 343	7 965	7 118	6 079	5 812
Dəniz	8 779	13 680	13 190	11 714	12 499
Hava	37	74	32	40	51
Boru kəməri	20 436	29 597	66 350	66 442	62 870
neft kəməri	17 156	22 755	54 715	53 966	49 419
nəqliyyat sektoru	11 774	11 692	50 480	49 982	45 602
qeyri-nəqliyyat sektoru	5 382	11 063	4 235	3 984	3 817
qaz kəməri	3 280	6 842	11 635	12 476	13 451
Avtomobil	52 534	83 138	110 168	116 014	124 275
nəqliyyat sektoru	40 434	69 518	94 236	99 891	109 780
qeyri-nəqliyyat sektoru	12 100	13 620	15 932	16 123	14 495

2.2.1 Ayrı-ayrı nəqliyyat növləri ilə yük daşınması, əvvəlki ilə nisbətən %-lə

	2000	2005	2009	2010	2011
Cəmi	112,9	108,8	103,7	102,3	102,3
Dəmir yolu	107,5	116,7	74,7	101,8	98,5
nəqliyyat sektoru	112,1	128,3	75,8	107,5	99,3
qeyri-nəqliyyat sektoru	98,7	89,6	71,4	85,4	95,6
Dəniz	118,9	103,6	110,9	88,8	106,7
Hava	77,1	98,7	74,4	125,0	127,5
Boru kəməri	105,6	109,1	117,0	100,1	94,6
neft kəməri	105,8	110,6	120,6	98,6	91,6
nəqliyyat sektoru	108,6	100,9	113,7	99,0	91,2
qeyri-nəqliyyat sektoru	100,0	123,1	4,2 d(t)	94,1	95,8
qaz kəməri	104,4	104,4	102,5	107,2	107,8
Avtomobil	117,8	106,6	106,2	105,3	107,1
nəqliyyat sektoru	125,7	106,6	107,1	106,0	109,9
qeyri-nəqliyyat sektoru	97,3	106,3	101,0	101,2	89,9

2.2 Goods transportation by means of transport, 1000 tonnes

2012	2013	2014	2015	2016	
234 641	241 635	244 837	245 369	245 403	Total
28 666	28 433	26 662	21 238	19 272	Railway- total
23 116	23 127	21 795	17 090	15 480	transport sector
5 550	5 306	4 867	4 148	3 792	non-transport sector
12 371	11 510	9 934	6 626	5 807	Sea
82	126	125	129	160	Air
61 092	62 211	65 832	65 146	63 685	Pipelines- total
47 238	47 819	50 082	49 895	48 258	oil pipes
43 316	43 549	45 784	45 672	44 129	transport sector
3 922	4 270	4 298	4 223	4 129	non-transport sector
13 854	14 392	15 750	15 251	15 427	gas pipes
132 430	139 355	142 284	152 230	156 479	Road
118 123	125 222	128 603	137 605	141 459	transport sector
14 307	14 133	13 681	14 625	15 020	non-transport sector

2.2.1 Goods transportation by means of transport, to previous year in %

2012	2013	2014	2015	2016	
103,0	103,0	101,3	100,2	100,0	Total
102,3	99,2	93,8	79,7	90,7	Railway- total
104,1	100,0	94,2	78,4	90,6	transport sector
95,5	95,6	91,7	85,2	91,4	non-transport sector
99,0	93,0	86,3	66,7	87,6	Sea
160,8	153,7	99,2	103,2	124,0	Air
97,2	101,8	105,8	99,0	97,8	Pipelines- total
95,6	101,2	104,7	99,6	96,7	oil pipes
95,0	100,5	105,1	99,8	96,6	transport sector
102,8	108,9	100,7	98,3	97,8	non-transport sector
103,0	103,9	109,4	96,8	101,2	gas pipes
106,6	105,2	102,1	107,0	102,8	Road
107,6	106,0	102,7	107,0	102,8	transport sector
98,7	98,8	96,8	106,9	102,7	non-transport sector

2.3 Nəqliyyat sektorunda yük daşınması, 1000 ton

	2000	2005	2009	2010	2011
Cəmi	80 180	128 328	190 372	196 452	203 586
Dəmir yolu	15 876	26 522	20 799	22 349	22 203
Dəniz	8 779	13 680	13 190	11 714	12 499
Hava	37	74	32	40	51
Boru kəməri	15 054	18 534	62 115	62 458	59 053
neft kəməri	11 774	11 692	50 480	49 982	45 602
qaz kəməri	3 280	6 842	11 635	12 476	13 451
Avtomobil	40 434	69 518	94 236	99 891	109 780

2.3.1 Nəqliyyat sektorunda yük daşınması, əvvəlki ilə nisbətən %-lə

	2000	2005	2009	2010	2011
Cəmi	118,4	109,4	104,0	103,2	103,6
Dəmir yolu	112,1	128,3	75,8	107,5	99,3
Dəniz	118,9	103,6	110,9	88,8	106,7
Hava	77,1	98,7	74,4	125,0	127,5
Boru kəməri	107,7	102,1	111,5	100,6	94,5
neft kəməri	108,6	100,9	113,7	99,0	91,2
qaz kəməri	104,4	104,4	102,5	107,2	107,8
Avtomobil	125,7	106,6	107,1	106,0	109,9

2.3.2 Yük daşınmasının nəqliyyat növlərinə görə strukturu, yekuna nisbətən %-lə

	2000	2005	2009	2010	2011
Cəmi	100,0	100,0	100,0	100,0	100,0
Dəmir yolu	19,8	20,7	10,9	11,4	10,9
Dəniz	10,9	10,7	6,9	6,0	6,1
Hava	0,05	0,06	0,02	0,02	0,02
Boru kəməri	18,8	14,4	32,6	31,8	29,0
neft kəməri	14,7	9,1	26,5	25,4	22,4
qaz kəməri	4,1	5,3	6,1	6,4	6,6
Avtomobil	50,4	54,2	49,6	50,8	54,0

2.3 Goods transportation in the transport sector, 1000 tonnes

2012	2013	2014	2015	2016	
210 862	217 926	221 991	222 373	222 462	Total
23 116	23 127	21 795	17 090	15 480	Railway
12 371	11 510	9 934	6 626	5 807	Sea
82	126	125	129	160	Air
57 170	57 941	61 534	60 923	59 556	Pipelines
43 316	43 549	45 784	45 672	44 129	oil pipes
13 854	14 392	15 750	15 251	15 427	gas pipes
118 123	125 222	128 603	137 605	141 459	Road

2.3.1 Goods transportation in the transport sector, to previous year in %

2012	2013	2014	2015	2016	
103,6	103,4	101,9	100,2	100,0	Total
104,1	100,0	94,2	78,4	90,6	Railway
99,0	93,0	86,3	66,7	87,6	Sea
160,8	153,7	99,2	103,2	124,0	Air
96,8	101,3	106,2	99,0	97,8	Pipelines
95,0	100,5	105,1	99,8	96,6	oil pipes
103,0	103,9	109,4	96,8	101,2	gas pipes
107,6	106,0	102,7	107,0	102,8	Road

2.3.2 Structure of goods transportation by means of transport in the transport sector, in %

2012	2013	2014	2015	2016	
100,0	100,0	100,0	100,0	100,0	Total
11,0	10,6	9,8	7,7	6,9	Railway
5,9	5,3	4,5	3,0	2,6	Sea
0,04	0,06	0,06	0,06	0,1	Air
27,1	26,6	27,7	27,4	26,8	Pipelines
20,5	20,0	20,6	20,5	19,8	oil pipes
6,6	6,6	7,1	6,9	6,9	gas pipes
56,0	57,5	57,9	61,8	63,6	Road

3.1 Nəqliyyat və qeyri-nəqliyyat sektorunda yük dövriyyəsi, milyon ton-km

	2000	2005	2009	2010	2011
Cəmi	20 491	33 565	101 694	101 447	95 122
Nəqliyyat sektoru	15 948	26 533	97 704	97 504	91 461
Dəmir yolu	5 770	9 628	7 592	8 250	7 845
Dəniz	5 192	7 521	6 173	4 859	5 186
Hava	102	310	110	139	224
Boru kəməri	1 371	1 538	73 195	72 931	65 850
neft kəməri	646	624	68 575	68 804	61 960
qaz kəməri	725	914	4 620	4 127	3 890
Avtomobil	3 513	7 536	10 634	11 325	12 356
Qeyri-nəqliyyat sektoru	4 543	7 032	3 990	3 943	3 661
Dəmir yolu	68	60	88	81	73
Neft kəməri	4 186	6 638	3 515	3 459	3 168
Avtomobil	289	334	387	403	420

3.1.1 Nəqliyyat və qeyri-nəqliyyat sektorunda yük dövriyyəsi, əvvəlki ilə nisbətən %-lə

	2000	2005	2009	2010	2011
Cəmi	111,2	114,1	113,3	99,8	93,8
Nəqliyyat sektoru	107,7	114,0	110,3	99,8	93,8
Dəmir yolu	114,2	127,8	75,8	108,7	95,1
Dəniz	109,4	111,1	101,6	78,7	106,7
Hava	91,1	98,4	85,3	126,4	161,2
Boru kəməri	71,1	90,7	117,2	99,6	90,3
neft kəməri	97,6	95,3	116,7	100,3	90,1
qaz kəməri	57,2	87,8	125,7	89,3	94,3
Avtomobil	118,4	108,2	106,9	106,5	109,1
Qeyri-nəqliyyat sektoru	125,6	114,8	3,5 d(t)	98,8	92,8
Dəmir yolu	107,9	81,1	84,6	92,0	90,1
Neft kəməri	128,2	115,7	5,3 d(t)	98,4	91,6
Avtomobil	99,7	106,7	104,6	104,1	104,2

3.1 Turnover of goods in transport and non-transport sector, million tonne-km

2012	2013	2014	2015	2016	
93 869	94 946	97 631	96 846	94 772	Total
90 110	90 887	93 531	92 776	90 768	Transport sector
8 212	7 958	7 371	6 210	5 192	Railway
5 062	4 632	4 124	2 937	3 002	Sea
357	443	481	582	683	Air
63 172	63 734	67 039	67 515	65 924	Pipelines
59 171	59 274	62 030	62 511	60 907	oil pipes
4 001	4 460	5 009	5 004	5 017	gas pipes
13 307	14 120	14 516	15 532	15 967	Road
3 759	4 059	4 100	4 070	4 004	Non-transport sector
67	60	60	59	58	Railway
3 255	3 544	3 567	3 505	3 427	Oil pipes
437	455	473	506	519	Road

3.1.1 Turnover of goods in transport and non-transport sector, to previous year in %

2012	2013	2014	2015	2016	
98,7	101,1	102,8	99,2	97,9	Total
98,5	100,9	102,9	99,2	97,8	Transport sector
104,7	96,9	92,6	84,2	83,6	Railway
97,6	91,5	89,0	71,2	102,2	Sea
159,4	124,1	108,6	121,0	117,4	Air
95,9	100,9	105,2	100,7	97,6	Pipelines
95,5	100,2	104,6	100,8	97,4	oil pipes
102,9	111,5	112,3	99,9	100,3	gas pipes
107,7	106,1	102,8	107,0	102,8	Road
102,7	108,0	101,0	99,3	98,4	Non-transport sector
91,8	89,6	100,0	98,3	98,3	Railway
102,7	108,9	100,6	98,3	97,8	Oil pipes
104,0	104,1	104,0	107,0	102,6	Road

3.2 Ayrı-ayrı nəqliyyat növləri üzrə yük dövriyyəsi, milyon ton-km

	2000	2005	2009	2010	2011
Cəmi	20 491	33 565	101 694	101 447	95 122
Dəmir yolu	5 838	9 688	7 680	8 331	7 918
nəqliyyat sektoru	5 770	9 628	7 592	8 250	7 845
qeyri-nəqliyyat sektoru	68	60	88	81	73
Dəniz	5 192	7 521	6 173	4 859	5 186
Hava	102	310	110	139	224
Boru kəməri	5 557	8 176	76 710	76 390	69 018
neft kəməri	4 832	7 262	72 090	72 263	65 128
nəqliyyat sektoru	646	624	68 575	68 804	61 960
qeyri-nəqliyyat sektoru	4 186	6 638	3 515	3 459	3 168
qaz kəməri	725	914	4 620	4 127	3 890
Avtomobil	3 802	7 870	11 021	11 728	12 776
nəqliyyat sektoru	3 513	7 536	10 634	11 325	12 356
qeyri-nəqliyyat sektoru	289	334	387	403	420

3.2.1 Ayrı-ayrı nəqliyyat növləri üzrə yük dövriyyəsi, əvvəlki ilə nisbətən %-lə

	2000	2005	2009	2010	2011
Cəmi	111,2	114,1	113,3	99,8	93,8
Dəmir yolu	114,1	127,3	75,9	108,5	95,0
nəqliyyat sektoru	114,2	127,8	75,8	108,7	95,1
qeyri-nəqliyyat sektoru	107,9	81,1	84,6	92,0	90,1
Dəniz	109,4	111,1	101,6	78,7	106,7
Hava	91,1	98,4	85,3	126,4	161,2
Boru kəməri	107,0	110,0	121,6	99,6	90,3
neft kəməri	123,0	113,6	121,3	100,2	90,1
nəqliyyat sektoru	97,6	95,3	116,7	100,3	90,1
qeyri-nəqliyyat sektoru	128,2	115,7	5,3 d(t)	98,4	91,6
qaz kəməri	57,2	87,8	125,7	89,3	94,3
Avtomobil	116,7	108,1	106,8	106,4	108,9
nəqliyyat sektoru	118,4	108,2	106,9	106,5	109,1
qeyri-nəqliyyat sektoru	99,7	106,7	104,6	104,1	104,2

3.2 Turnover of goods by means of transport, million tonne-km

2012	2013	2014	2015	2016	
93 869	94 946	97 631	96 846	94 772	Total
8 279	8 018	7 431	6 269	5 250	Railway- total
8 212	7 958	7 371	6 210	5 192	transport sector
67	60	60	59	58	non-transport sector
5 062	4 632	4 124	2 937	3 002	Sea
357	443	481	582	683	Air
66 427	67 278	70 606	71 020	69 351	Pipelines- total
62 426	62 818	65 597	66 016	64 334	oil pipes
59 171	59 274	62 030	62 511	60 907	transport sector
3 255	3 544	3 567	3 505	3 427	non-transport sector
4 001	4 460	5 009	5 004	5 017	gas pipes
13 744	14 575	14 989	16 038	16 486	Road
13 307	14 120	14 516	15 532	15 967	transport sector
437	455	473	506	519	non-transport sector

3.2.1 Turnover of goods by means of transport, to previous year in %

2012	2013	2014	2015	2016	
98,7	101,1	102,8	99,2	97,9	Total
104,6	96,8	92,7	84,4	83,7	Railway- total
104,7	96,9	92,6	84,2	83,6	transport sector
91,8	89,6	100,0	98,3	98,3	non-transport sector
97,6	91,5	89,0	71,2	102,2	Sea
159,4	124,1	108,6	121,0	117,4	Air
96,2	101,3	104,9	100,6	97,6	Pipelines- total
95,9	100,6	104,4	100,6	97,5	oil pipes
95,5	100,2	104,6	100,8	97,4	transport sector
102,7	108,9	100,6	98,3	97,8	non-transport sector
102,9	111,5	112,3	99,9	100,3	gas pipes
107,6	106,0	102,8	107,0	102,8	Road
107,7	106,1	102,8	107,0	102,8	transport sector
104,0	104,1	104,0	107,0	102,6	non-transport sector

3.3 Nəqliyyat sektorunda yük dövriyyəsi, milyon ton-km

	2000	2005	2009	2010	2011
Cəmi	15 948	26 533	97 704	97 504	91 461
Dəmir yolu	5 770	9 628	7 592	8 250	7 845
Dəniz	5 192	7 521	6 173	4 859	5 186
Hava	102	310	110	139	224
Boru kəməri	1 371	1 538	73 195	72 931	65 850
neft kəməri	646	624	68 575	68 804	61 960
qaz kəməri	725	914	4 620	4 127	3 890
Avtomobil	3 513	7 536	10 634	11 325	12 356

3.3.1 Nəqliyyat sektorunda yük dövriyyəsi, əvvəlki ilə nisbətən %-lə

	2000	2005	2009	2010	2011
Cəmi	107,7	114,0	110,3	99,8	93,8
Dəmir yolu	114,2	127,8	75,8	108,7	95,1
Dəniz	109,4	111,1	101,6	78,7	106,7
Hava	91,1	98,4	85,3	126,4	161,2
Boru kəməri	71,1	90,7	117,2	99,6	90,3
neft kəməri	97,6	95,3	116,7	100,3	90,1
qaz kəməri	57,2	87,8	125,7	89,3	94,3
Avtomobil	118,4	108,2	106,9	106,5	109,1

3.3 Turnover of goods in transport sector, million tonne -km

2012	2013	2014	2015	2016	
90 110	90 887	93 531	92 776	90 768	Total
8 212	7 958	7 371	6 210	5 192	Railway
5 062	4 632	4 124	2 937	3 002	Sea
357	443	481	582	683	Air
63 172	63 734	67 039	67 515	65 924	Pipelines
59 171	59 274	62 030	62 511	60 907	oil pipes
4 001	4 460	5 009	5 004	5 017	gas pipes
13 307	14 120	14 516	15 532	15 967	Road

3.3.1 Turnover of goods in the transport sector, to previous year in %

2012	2013	2014	2015	2016	
98,5	100,9	102,9	99,2	97,8	Total
104,7	96,9	92,6	84,2	83,6	Railway
97,6	91,5	89,0	71,2	102,2	Sea
159,4	124,1	108,6	121,0	117,4	Air
95,9	100,9	105,2	100,7	97,6	Pipelines
95,5	100,2	104,6	100,8	97,4	oil pipes
102,9	111,5	112,3	99,9	100,3	gas pipes
107,7	106,1	102,8	107,0	102,8	Road

**3.4 Nəqliyyat sektorunda yük dövriyyəsinin nəqliyyat növlərinə görə strukturu,
yekuna nisbətən %-lə**

	2000	2005	2009	2010	2011
Cəmi	100,0	100,0	100,0	100,0	100,0
Dəmir yolu	36,2	36,3	7,8	8,5	8,6
Dəniz	32,6	28,3	6,3	5,0	5,7
Hava	0,6	1,2	0,1	0,1	0,2
Boru kəməri	8,6	5,8	74,9	74,8	72,0
neft kəməri	4,1	2,4	70,2	70,6	67,7
qaz kəməri	4,5	3,4	4,7	4,2	4,3
Avtomobil	22,0	28,4	10,9	11,6	13,5

**3.5 Nəqliyyat və qeyri-nəqliyyat sektorunda 1 ton yükün
orta daşınma məsafəsi, km**

	2000	2005	2009	2010	2011
Cəmi	195,1	208,5	467,2	455,7	417,7
Nəqliyyat sektoru	198,9	206,8	513,2	496,3	449,2
Dəmir yolu	363,4	363,0	365,0	369,1	353,3
Dəniz	591,4	549,8	468,0	414,8	414,9
Hava	2 756,8	4 189,2	3 437,5	3 475,0	4 392,2
Boru kəməri	91,1	83,0	1 178,4	1 167,7	1 115,1
neft kəməri	54,9	53,4	1 358,5	1 376,6	1 358,7
qaz kəməri	221,0	133,6	397,1	330,8	289,2
Avtomobil	86,9	108,4	112,8	113,4	112,6
Qeyri-nəqliyyat sektoru	183,0	215,4	146,2	150,6	151,8
Dəmir yolu	9,3	7,5	12,4	13,3	12,6
Neft kəməri	777,8	600,0	830,0	868,2	830,0
Avtomobil	23,9	24,5	24,3	25,0	29,0

**3.4 Structure of turnover of goods by means of transport
in the transport sector, in %**

2012	2013	2014	2015	2016	
100,0	100,0	100,0	100,0	100,0	Total
9,1	8,8	7,9	6,7	5,7	Railway
5,6	5,1	4,4	3,2	3,3	Sea
0,4	0,5	0,5	0,6	0,8	Air
70,1	70,1	71,7	72,8	72,6	Pipelines
65,7	65,2	66,3	67,4	67,1	oil pipes
4,4	4,9	5,4	5,4	5,5	gas pipes
14,8	15,5	15,5	16,7	17,6	Road

**3.5 Average transportation distance of 1 tonn goods in the transport and
non-transport sector, km**

2012	2013	2014	2015	2016	
400,1	392,9	398,8	394,7	386,2	Total
427,3	417,1	421,3	417,2	408,0	Transport sector
355,3	344,1	338,2	363,4	335,4	Railway
409,2	402,4	415,1	443,3	517,0	Sea
4 353,7	3 515,9	3 848,0	4 511,6	4 268,8	Air
1 105,0	1 100,0	1 089,5	1 108,2	1 106,9	Pipelines
1 366,0	1 361,1	1 354,8	1 368,7	1 380,2	oil pipes
288,8	309,9	318,0	328,1	325,2	gas pipes
112,7	112,8	112,9	112,9	112,9	Road
158,1	171,2	179,5	177,0	174,5	Non-transport sector
12,1	11,3	12,3	14,2	15,3	Railway
829,9	830,0	829,9	830,0	830,0	Oil pipes
30,5	32,2	34,6	34,6	34,6	Road

4.1 Nəqliyyat sektorunda sərnişin daşınması, 1000 sərnişin

	2000	2005	2009	2010	2011
Cəmi	871 484	1 000 278	1 328 073	1 387 308	1 491 905
Dəmir yolu	4 250	5 492	6 389	4 803	3 451
Dəniz	12	17	10	12	17
Hava	701	1 211	941	1 017	1 394
Tramvay	2 427	-	-	-	-
Trolleybus	3 431	696	-	-	-
Metro	117 364	146 952	206 140	181 146	182 602
Avtomobil	743 299	845 910	1 114 593	1 200 330	1 304 441
avtobus	720 880	821 122	1 076 509	1 158 324	1 257 940
taksi	22 419	24 788	38 084	42 006	46 501

4.1.1 Nəqliyyat sektorunda sərnişin daşınması, əvvəlki ilə nisbətən %-lə

	2000	2005	2009	2010	2011
Cəmi	102,0	104,8	106,9	104,5	107,5
Dəmir yolu	104,9	104,8	99,9	75,2	71,9
Dəniz	85,7	85,0	71,4	120,0	141,7
Hava	100,6	110,7	67,4	108,1	137,1
Tramvay	71,0	-	-	-	-
Trolleybus	82,4	63,2	-	-	-
Metro	98,4	107,3	102,9	87,9	100,8
Avtomobil	102,9	104,5	107,8	107,7	108,7
avtobus	102,8	104,4	107,6	107,6	108,6
taksi	104,5	106,8	112,8	110,3	110,7

4.1 Conveyance of passengers in transport sector, 1000 passengers

2012	2013	2014	2015	2016	
1 617 339	1 746 106	1 828 324	1 891 905	1 929 685	Total
2 668	2 508	2 517	1 883	1 978	Railway
17	14	15	9	20	Sea
1 599	1 664	1 788	1 818	1 980	Air
-	-	-	-	-	Tram
-	-	-	-	-	Trolleybus
195 642	206 673	215 472	222 040	217 516	Metro
1 417 413	1 535 247	1 608 532	1 666 155	1 708 191	Road
1 366 123	1 478 828	1 548 333	1 602 523	1 642 587	bus
51 290	56 419	60 199	63 632	65 604	taxi

4.1.1 Conveyance of passengers in transport sector, to previous year in %

2012	2013	2014	2015	2016	
108,4	108,0	104,7	103,5	102,0	Total
77,3	94,0	100,4	74,8	105,0	Railway
100,0	82,4	107,1	60,0	2,2 d(t)	Sea
114,6	104,1	107,5	101,7	108,9	Air
-	-	-	-	-	Tram
-	-	-	-	-	Trolleybus
107,1	105,6	104,3	103,0	98,0	Metro
108,7	108,3	104,8	103,6	102,5	Road
108,6	108,2	104,7	103,5	102,5	bus
110,3	110,0	106,7	105,7	103,1	taxi

4.2 Nəqliyyat sektorunda əlaqə növləri üzrə sərnişin daşınması, 1000 sərnişin

	2000	2005	2009	2010	2011
Bütün əlaqə növləri üzrə-cəmi	871 484	1 000 278	1 328 073	1 387 308	1 491 905
Şəhərlərarası	21 145	29 011	37 170	39 452	42 201
avtobus	19 371	25 568	33 826	36 159	39 052
dəmir yolu	1 061	2 215	2 393	2 264	1 738
dəniz	12	17	10	12	17
hava	701	1 211	941	1 017	1 394
Şəhəratrafi	191 164	220 468	274 214	291 402	311 663
avtobus	187 975	217 191	270 218	288 863	309 950
dəmir yolu	3 189	3 277	3 996	2 539	1 713
Şəhərdaxili	659 175	750 799	1 016 689	1 056 454	1 138 041
avtobus	513 533	578 363	772 466	833 302	908 938
minik taksiləri	22 420	24 788	38 083	42 006	46 501
tramvay	2 427	-	-	-	-
trolleybus	3 431	696	-	-	-
metro	117 364	146 952	206 140	181 146	182 602

4.2.1 Əlaqə növləri üzrə sərnişin daşınması, əvvəlki ilə nisbətən %-lə

	2000	2005	2009	2010	2011
Bütün əlaqə növləri üzrə-cəmi	102,0	104,8	106,9	104,5	107,5
Şəhərlərarası	103,4	110,8	103,6	106,1	107,0
avtobus	102,9	110,6	106,5	106,9	108,0
dəmir yolu	118,2	114,2	88,3	94,6	76,8
dəniz	84,9	89,5	71,4	120,0	141,7
hava	100,6	110,7	67,4	108,1	137,1
Şəhəratrafi	102,9	104,5	106,3	106,3	107,0
avtobus	102,9	104,6	106,3	106,9	107,3
dəmir yolu	101,2	99,2	108,4	63,5	67,5
Şəhərdaxili	101,7	104,7	107,2	103,9	107,7
avtobus	102,8	104,1	108,2	107,9	109,1
minik taksiləri	104,5	106,8	112,8	110,3	110,7
tramvay	71,0	-	-	-	-
trolleybus	82,4	63,2	-	-	-
metro	98,4	107,3	102,9	87,9	100,8

4.2 Conveyance of passenger by means of link in transport sector, 1000 passengers

2012	2013	2014	2015	2016	
1 617 339	1 746 106	1 828 324	1 891 905	1 929 685	All kinds of links
45 413	48 652	51 844	52 098	52 794	Interurban
42 176	45 380	48 556	49 034	49 671	bus
1 621	1 594	1 485	1 237	1 123	railway
17	14	15	9	20	sea
1 599	1 664	1 788	1 818	1 980	air
333 003	356 439	379 667	388 875	396 460	Suburban
331 956	355 525	378 634	388 229	395 605	bus
1 047	914	1 033	646	855	railway
1 238 923	1 341 015	1 396 813	1 450 932	1 480 431	Urban
991 991	1 077 923	1 121 142	1 165 260	1 197 311	bus
51 290	56 419	60 199	63 632	65 604	taxi
-	-	-	-	-	tram
-	-	-	-	-	trolleybus
195 642	206 673	215 472	222 040	217 516	metro

4.2.1 Conveyance of passenger by means of link, to previous year in %

2012	2013	2014	2015	2016	
108,4	108,0	104,7	103,5	102,0	All kinds of links
107,6	107,1	106,6	100,5	101,3	Interurban
108,0	107,6	107,0	101,0	101,3	bus
93,3	98,3	93,2	83,3	90,8	railway
100,0	82,4	107,1	60,0	2,2 d(t)	sea
114,7	104,1	107,5	101,7	108,9	air
106,8	107,0	106,5	102,4	102,0	Suburban
107,1	107,1	106,5	102,5	101,9	bus
61,1	87,3	113,0	62,5	132,4	railway
108,9	108,2	104,2	103,9	102,0	Urban
109,1	108,7	104,0	103,9	102,8	bus
110,3	110,0	106,7	105,7	103,1	taxi
-	-	-	-	-	tram
-	-	-	-	-	trolleybus
107,1	105,6	104,3	103,0	98,0	metro

5.1 Nəqliyyat sektorunda sərnəşin dövriyyəsi, milyon sərnəşin-km

	2000	2005	2009	2010	2011
Cəmi	11 367	14 747	19 744	20 997	22 881
Dəmir yolu	493	878	1 024	917	660
Dəniz	6	7	4	4	7
Hava	798	1 588	1 488	1 613	2 106
Tramvay	10	-	-	-	-
Trolleybus	33	1	-	-	-
Metro	874	1 381	1 937	1 830	1 844
Avtomobil	9 153	10 892	15 291	16 633	18 264
avtobus	8 750	10 370	14 491	15 752	17 280
taksi	403	522	800	881	984

5.1.1 Nəqliyyat sektorunda sərnəşin dövriyyəsi, əvvəlki ilə nisbətən %-lə

	2000	2005	2009	2010	2011
Cəmi	102,4	106,8	104,0	106,3	109,0
Dəmir yolu	116,9	111,3	97,6	89,6	72,0
Dəniz	100,0	100,0	80,0	100,0	175,0
Hava	95,6	109,5	74,3	108,4	130,6
Tramvay	76,9	-	-	-	-
Trolleybus	110,0	50,0	-	-	-
Metro	98,4	107,3	102,8	94,5	100,8
Avtomobil	102,8	106,0	108,9	108,8	109,8
avtobus	102,8	105,8	108,8	108,7	109,7
taksi	103,8	109,2	110,8	110,1	111,7

5.1 Passenger turnover in transport sector, million passenger-km

2012	2013	2014	2015	2016	
25 083	27 307	28 905	30 111	30 835	Total
591	609	612	495	448	Railway
6	5	5	3	9	Sea
2 476	2 579	2 918	3 338	3 549	Air
-	-	-	-	-	Tram
-	-	-	-	-	Trolleybus
1 976	2 234	2 378	2 450	2 400	Metro
20 034	21 880	22 992	23 825	24 429	Road
18 939	20 663	21 696	22 455	23 016	bus
1 095	1 217	1 296	1 370	1 413	taxi

5.1.1 Passenger turnover in transport sector, to previous year in %

2012	2013	2014	2015	2016	
109,6	108,9	105,9	104,2	102,4	Total
89,5	103,0	100,5	80,9	90,5	Railway
85,7	83,3	100,0	60,0	3,0 d(t)	Sea
117,6	104,2	113,1	114,4	106,3	Air
-	-	-	-	-	Tram
-	-	-	-	-	Trolleybus
107,2	113,1	106,4	103,0	98,0	Metro
109,7	109,2	105,1	103,6	102,5	Road
109,6	109,1	105,0	103,5	102,5	bus
111,3	111,1	106,5	105,7	103,1	taxi

6.1 Nəqliyyat sektorunda daşınmalardan əldə olunan gəlir, min manat^{*)}

	2005	2006	2009	2010	2011
Cəmi	670 441	844 993	2 889 608	3 065 804	3 283 599
Dəmir yolu	148 521	169 111	149 654	158 382	196 683
Dəniz	96 393	110 778	122 475	107 221	109 710
Hava	179 527	223 025	331 503	388 870	557 911
Boru kəməri	18 996	82 715	1 705 495	1 712 629	1 605 901
neft kəməri	15 946	78 869	1 533 325	1 563 281	1 444 549
qaz kəməri	3 050	3 846	172 170	149 348	161 352
Avtomobil	220 008	251 645	569 092	669 927	784 626
Trolleybus	38	5	-	-	-
Metro	6 958	7 714	11 389	28 775	28 768

*) müvafiq illərin faktiki qiymətlərilə

6.1.1 Nəqliyyat sektorunda daşınmalardan əldə olunan gəlir, əvvəlki ilə nisbətən %-lə

	2005	2006	2009	2010	2011
Cəmi	111,8	126,0	114,4	106,1	107,1
Dəmir yolu	125,2	113,9	72,7	105,8	124,2
Dəniz	96,0	114,9	105,5	87,5	102,3
Hava	111,5	124,2	89,1	117,3	143,5
Boru kəməri	90,4	4,4 d(t)	122,4	100,4	93,8
neft kəməri	89,6	4,9 d(t)	127,5	102,0	92,4
qaz kəməri	94,8	126,1	89,8	86,7	108,0
Avtomobil	114,7	114,4	133,3	117,7	117,1
Trolleybus	70,1	13,2	-	-	-
Metro	107,9	110,9	110,0	2,5 d(t)	100,0

6.1 Income from transportation in transport sector, 1000 manats*)

2012	2013	2014	2015	2016	
3 341 800	3 508 772	3 678 120	4 005 562	4 780 684	Total
201 855	223 315	236 303	232 077	262 435	Railway
114 580	97 901	102 339	93 990	160 096	Sea
617 870	779 843	837 820	828 058	1 053 949	Air
1 535 006	1 448 865	1 439 109	1 679 770	2 047 004	Pipelines
1 359 306	1 249 234	1 195 644	1 325 903	1 515 830	oil pipes
175 700	199 631	243 465	353 867	531 174	gas pipes
831 682	916 044	1 020 030	1 128 662	1 214 938	Road
-	-	-	-	-	Trolleybus
40 807	42 804	42 519	43 005	42 262	Metro

*) actual price in respective years

6.1.1 Income from transportation in transport sector, to previous year in %

2012	2013	2014	2015	2016	
101,8	105,0	104,8	108,9	119,4	Total
102,6	110,6	105,8	98,2	113,1	Railway
104,4	85,4	104,5	91,8	170,3	Sea
110,7	126,2	107,4	98,8	127,3	Air
95,6	94,4	99,3	116,7	121,9	Pipelines
94,1	91,9	95,7	110,9	114,3	oil pipes
108,9	113,6	122,0	145,3	150,1	gas pipes
106,0	110,1	111,4	110,6	107,6	Road
-	-	-	-	-	Trolleybus
141,8	104,9	99,3	101,1	98,3	Metro

6.2 Nəqliyyat sektorunda yük daşınmasından əldə olunan gəlir, min manat^{*)}

	2005	2006	2009	2010	2011
Cəmi	430 074	571 200	2 409 731	2 543 135	2 645 666
Dəmir yolu	131 239	147 210	120 207	137 994	176 508
Dəniz	95 708	110 047	121 586	106 055	105 497
Hava	82 847	109 586	176 066	256 551	376 058
Boru kəməri	18 996	82 715	1 705 495	1 712 629	1 605 901
neft kəməri	15 946	78 869	1 533 325	1 563 281	1 444 549
qaz kəməri	3 050	3 846	172 170	149 348	161 352
Avtomobil	101 284	121 642	286 377	329 906	381 702

*) müvafiq illərin faktiki qiymətlərilə

6.2.1 Nəqliyyat sektorunda yük daşınmasından əldə olunan gəlir, əvvəlki ilə nisbətən %-lə

	2005	2006	2009	2010	2011
Cəmi	112,1	132,8	116,5	105,5	104,0
Dəmir yolu	125,5	112,2	73,2	114,8	127,9
Dəniz	96,0	115,0	105,6	87,2	99,5
Hava	106,5	132,3	98,2	145,7	146,6
Boru kəməri	90,4	4,3 d(t)	122,4	100,4	93,8
neft kəməri	89,6	4,9 d(t)	127,5	102,0	92,4
qaz kəməri	94,8	126,1	89,8	86,7	108,0
Avtomobil	126,0	120,1	132,8	115,2	115,7

6.2 Income from transportation of goods in transport sector, 1000 manats

2012	2013	2014	2015	2016	
2 638 641	2 728 269	2 811 232	3 089 355	3 775 392	Total
186 087	208 180	221 851	219 947	249 277	Railway
113 068	96 642	101 329	93 178	159 398	Sea
392 242	517 410	539 196	531 151	717 528	Air
1 535 006	1 448 865	1 439 109	1 679 770	2 047 004	Pipelines
1 359 306	1 249 234	1 195 644	1 325 903	1 515 830	oil pipes
175 700	199 631	243 465	353 867	531 174	gas pipes
412 238	457 172	509 747	565 309	602 185	Road

*) actual price in respective years

6.2.1 Income from transportation of goods in transport sector, to previous year in %

2012	2013	2014	2015	2016	
99,7	103,4	103,0	109,9	122,2	Total
105,4	111,9	106,6	99,1	113,3	Railway
107,2	85,5	104,8	92,0	171,1	Sea
104,3	131,9	104,2	98,5	135,1	Air
95,6	94,4	99,3	116,7	121,9	Pipelines
94,1	91,9	95,7	110,9	114,3	oil pipes
108,9	113,6	122,0	145,3	150,1	gas pipes
108,0	110,9	111,5	110,9	106,5	Road

6.3 Nəqliyyat sektorunda sərnişin daşınmasından əldə olunan gəlir, min manat ^{*)}

	2005	2006	2009	2010	2011
Cəmi	240 367	273 793	479 877	522 669	637 933
Dəmir yolu	17 282	21 901	29 447	20 388	20 175
Dəniz	685	731	889	1 166	4 213
Hava	96 680	113 439	155 437	132 319	181 853
Avtomobil	118 724	130 003	282 715	340 021	402 924
avtobus	86 314	94 687	211 379	255 773	301 812
taksi	32 410	35 316	71 336	84 248	101 112
Tramvay	-	-	-	-	-
Trolleybus	38	5	-	-	-
Metro	6 958	7 714	11 389	28 775	28 768

*) müvafiq illərin faktiki qiymətlərilə

6.3.1 Sərnişin daşınmasından əldə olunan gəlir, əvvəlki ilə nisbətən %-lə

	2005	2006	2009	2010	2011
Cəmi	111,3	113,9	105,1	108,9	122,1
Dəmir yolu	122,8	126,7	70,9	69,2	99,0
Dəniz	97,3	106,7	94,6	131,2	3,6 d (t)
Hava	116,1	117,3	80,7	85,1	137,4
Avtomobil	106,6	109,5	133,9	120,3	118,5
avtobus	108,5	109,7	135,2	121,0	118,0
taksi	101,9	109,0	130,2	118,1	120,0
Tramvay	-	-	-	-	-
Trolleybus	70,4	14,1	-	-	-
Metro	107,9	110,9	110,0	2,5 d(t)	100,0

6.3 Income from passenger conveyance in transport sector, 1000 manats

2012	2013	2014	2015	2016	
703 159	780 503	866 888	916 207	1 005 292	Total
15 768	15 135	14 452	12 130	13 158	Railway
1 512	1 259	1 010	812	698	Sea
225 628	262 433	298 624	296 907	336 421	Air
419 444	458 872	510 283	563 353	612 753	Road
313 583	344 627	386 327	423 802	458 130	bus
105 861	114 245	123 956	139 551	154 623	taxi
-	-	-	-	-	Tram
-	-	-	-	-	Trolleybus
40 807	42 804	42 519	43 005	42 262	Metro

*) actual price in respective years

6.3.1 Income from passenger transportation, to previous years in %

2012	2013	2014	2015	2016	
110,2	111,0	111,1	105,7	109,7	Total
78,2	96,0	95,5	83,9	108,5	Railway
35,9	83,3	80,2	80,4	86,0	Sea
124,1	116,3	113,8	99,4	113,3	Air
104,1	109,4	111,2	110,4	108,8	Road
103,9	109,9	112,1	109,7	108,1	bus
104,7	107,9	108,5	112,6	110,8	taxi
-	-	-	-	-	Tram
-	-	-	-	-	Trolleybus
141,8	104,9	99,3	101,1	98,3	Metro

7.1 Nəqliyyat sektorunda yük və sərnişin daşınmasına çəkilməmiş xərclər, min manat

	2005	2006	2009	2010	2011
Cəmi	525 253	679 520	1 169 344	1 248 354	1 411 122
Dəmir yolu	114 984	116 159	162 779	167 414	164 340
Dəniz	80 028	96 295	103 118	92 115	100 461
Hava	210 474	248 414	393 650	437 695	511 886
Boru kəməri	13 534	103 261	265 169	269 780	287 903
Avtomobil	83 153	89 990	170 839	206 208	252 081
Trolleybus	510	603	-	-	-
Metro	22 570	24 798	73 789	75 142	94 451

7.1.1 Nəqliyyat sektorunda yük və sərnişin daşınmasına çəkilməmiş xərclər, əvvəlki ilə nisbətən %-lə

	2005	2006	2009	2010	2011
Cəmi	115,2	129,4	96,5	106,8	113,0
Dəmir yolu	132,0	101,0	87,8	102,8	98,2
Dəniz	99,3	120,3	93,9	89,3	109,1
Hava	119,5	118,0	112,1	111,2	117,0
Boru kəməri	101,0	7,6 d(t)	70,0	101,7	106,7
Avtomobil	107,4	108,2	126,2	120,7	122,2
Trolleybus	168,9	118,2	-	-	-
Metro	107,9	109,9	143,7	101,8	125,7

7.1 Expenditure to goods and passenger conveyance in transport sector, 1000 manats

2012	2013	2014	2015	2016	
1 561 089	1 839 606	1 990 343	2 136 400	2 583 043	Total
187 582	146 455	223 751	201 976	327 401	Railway
105 050	107 496	119 029	154 817	173 960	Sea
538 080	678 670	770 221	810 422	975 035	Air
334 848	445 535	362 412	379 729	390 673	Pipelines
299 079	350 949	415 678	485 611	557 946	Road
-	-	-	-	-	Trolleybus
96 450	110 501	99 252	103 845	158 028	Metro

7.1.1 Expenditure to goods and passenger conveyance in transport sector, to previous year in %

2012	2013	2014	2015	2016	
110,6	117,8	108,2	107,3	120,9	Total
114,1	78,1	152,8	90,3	162,1	Railway
104,6	102,3	110,7	130,1	112,4	Sea
105,1	126,1	113,5	105,2	120,3	Air
116,3	133,1	81,3	104,8	102,9	Pipelines
118,6	117,3	118,4	116,8	114,9	Road
-	-	-	-	-	Trolleybus
102,1	114,6	89,8	104,6	152,2	Metro

7.2 Nəqliyyat sektorunda yük daşınmasına çəkilməmiş xərclər, min manat^{*)}

	2005	2006	2009	2010	2011
Cəmi	303 228	420 030	721 646	785 096	888 313
Dəmir yolu	104 671	104 755	145 011	151 616	125 151
Dəniz	64 983	77 806	101 056	90 273	98 448
Hava	87 124	98 725	139 403	185 520	266 928
Boru kəməri	13 534	103 261	265 169	269 780	287 903
neft kəməri	10 225	98 672	167 020	190 940	200 151
qaz kəməri	3 309	4 589	98 149	78 840	87 752
Avtomobil	32 916	35 483	71 007	87 907	109 883

^{*)} müvafiq illərin faktiki qiymətlərilə

7.2.1 Nəqliyyat sektorunda yük daşınmasına çəkilməmiş xərclər, əvvəlki ilə nisbətən %-lə

	2005	2006	2009	2010	2011
Cəmi	113,5	138,5	86,4	108,8	113,1
Dəmir yolu	133,8	100,1	86,3	104,6	82,5
Dəniz	99,2	119,7	113,7	89,3	109,1
Hava	111,1	113,3	94,7	133,1	143,9
Boru kəməri	101,0	7,6 d(t)	70,0	101,7	106,7
neft kəməri	109,9	9,6 d(t)	91,3	114,3	104,8
qaz kəməri	80,7	138,7	50,2	80,3	111,3
Avtomobil	104,2	107,8	135,8	123,8	125,0

7.2 Expenditure to goods transportation in transport sector, 1000 manats*)

2012	2013	2014	2015	2016	
985 577	1 194 925	1 283 938	1 345 095	1 655 605	Total
138 147	109 841	167 813	151 482	245 551	Railway
102 949	105 351	116 654	151 918	170 703	Sea
279 201	381 071	455 603	448 755	601 140	Air
334 848	445 535	362 412	379 729	390 673	Pipelines
218 781	305 310	199 913	198 242	219 822	oil pipes
116 067	140 225	162 499	181 487	170 851	gas pipes
130 432	153 127	181 456	213 211	247 538	Road

*) actual price in respective years

7.2.1 Expenditure to goods transportation in transport sector, to previous year in %

2012	2013	2014	2015	2016	
110,9	121,2	107,4	104,8	123,1	Total
110,4	79,5	152,8	90,3	162,1	Railway
104,6	102,3	110,7	130,2	112,4	Sea
104,6	136,5	119,6	98,5	134,0	Air
116,3	133,1	81,3	104,8	102,9	Pipelines
109,3	139,6	65,5	99,2	110,9	oil pipes
132,3	120,8	115,9	111,7	94,1	gas pipes
118,7	117,4	118,5	117,5	116,1	Road

7.3 Nəqliyyat sektorunda sərnişin daşınmasına çəkilməmiş xərclər, min manat*)

	2005	2006	2009	2010	2011
Cəmi	222 025	259 490	447 698	463 258	522 809
Dəmir yolu	10 313	11404	17 768	15 798	39 189
Dəniz	15 045	18 489	2 062	1 842	2 013
Hava	123 350	149 689	254 247	252 175	244 958
Avtomobil	50 237	54 507	99 832	118 301	142 198
avtobus	43 351	46 992	85 290	100 557	120 267
taksi	6 886	7 515	14 542	17 744	21 931
Trolleybus	510	603	-	-	-
Metro	22 570	24 798	73 789	75 142	94 451

*) müvafiq illərin faktiki qiymətlərilə

7.3.1 Nəqliyyat sektorunda sərnişin daşınmasına çəkilməmiş xərclər, əvvəlki ilə nisbətən %-lə

	2005	2006	2009	2010	2011
Cəmi	117,6	116,9	118,9	103,5	112,9
Dəmir yolu	116,4	110,6	101,7	88,9	2,5 d (t)
Dəniz	99,4	122,9	9,9	89,3	109,3
Hava	126,2	121,4	124,7	99,2	97,1
Avtomobil	109,6	108,5	120,2	118,5	120,2
avtobus	109,5	108,4	119,5	117,9	119,6
taksi	110,3	109,1	124,5	122,0	123,6
Trolleybus	168,9	118,2	-	-	-
Metro	107,9	109,9	143,7	101,8	125,7

7.3 Expenditure to passenger conveyance in transport sector, 1000 manats*)

2012	2013	2014	2015	2016	
575 512	644 681	706 405	791 305	927 438	Total
49 435	36 614	55 938	50 494	81 850	Railway
2 101	2 145	2 375	2 899	3 257	Sea
258 879	297 599	314 618	361 667	373 895	Air
168 647	197 822	234 222	272 400	310 408	Road
141 554	165 760	195 762	226 692	257 295	bus
27 093	32 062	38 460	45 708	53 113	taxi
-	-	-	-	-	Trolleybus
96 450	110 501	99 252	103 845	158 028	Metro

*) actual price in respective years

7.3.1 Expenditure to passenger transportation in transport sector, to previous year in %

2012	2013	2014	2015	2016	
110,1	112,0	109,6	112,0	117,2	Total
126,1	74,1	152,8	90,3	162,1	Railway
104,4	102,1	110,7	122,1	112,3	Sea
105,7	115,0	105,7	115,0	103,4	Air
118,6	117,3	118,4	116,3	114,0	Road
117,7	117,1	118,1	115,8	113,5	bus
123,5	118,3	120,0	118,8	116,2	taxi
-	-	-	-	-	Trolleybus
102,1	114,6	89,8	104,6	152,2	Metro

8.1 Əlaqə yollarının uzunluğu

	2000	2005	2009	2010	2011
Dəmir yolları, km	3 263	2 979	2 839	2 792	2 798
ümumi istifadədə olan	2 116	2 122	2 079	2 079	2 079
o cümlədən elektrifikasi edilmiş	1 270	1 270	1 251	1 251	1 251
ümumi istifadədə olmayan	1 147	857	760	713	719
Metropoliten yolları, km					
(qoşa xətt hesabı ilə)	28,5	29,9	31,5	31,5	34,6
Trolleybus yolları, km					
(qoşa xətt hesabı ilə)	165,3	48,2	-	-	-
Tramvay yolları, km					
(qoşa xətt hesabı ilə)	35,9	-	-	-	-
Magistral boru kəmərlərinin uzunluğu, km (ölkə üzrə)	4 134	3 841	6 384	5 499	6 526
magistral neft kəmərləri	1 168	1 168	1 672	1 673	1 673
o cümlədən istismar uzunluğu	1 168	1 168	1 616	1 617	1 617
Bakı-Tbilisi-Ceyhan	-	-	442	442	442
Səngəçal-Supsa	456	456	456	456	456
digər (yerli)	712	712	718	719	719
magistral qaz kəmərləri	2 966	2 673	4 712	3 826	4 853
o cümlədən istismar uzunluğu	1 325	2 124	3 953	3 508	4 007
Bakı-Tbilisi-Ərzurum	-	-	442	442	442
digər (yerli)	1 325	2 124	3 511	3 066	3 565
Avtomobil yolları, km	18 759	18 799	18 946	18 977	18 986
o cümlədən bərk örtüklü	18 522	18 594	18 774	18 825	18 834

8.2 Nəqliyyat vasitələrinin ilkin qeydiyyatı, ədəd

	2006	2008	2009	2010	2011
Cəmi	79 170	87 792	67 985	53 451	61 542
minik avtomobilləri	71 002	79 320	62 289	49 842	56 754
yük avtomobilləri	6 046	7 332	4 813	2 964	3 793
avtobuslar	924	552	334	292	205
motosiklet	150	49	171	104	402
qoşqu və yarımqoşqular	459	410	244	212	292
digərləri	589	129	134	37	96

8.1 Length of link ways

2012	2013	2014	2015	2016	
2 820	2 826	2 603	2 446	2 429	Railway, km
2 068	2 068	2 066	2 068	2 071	in transport sector
1 240	1 240	1 238	1 233	1 199	with electrified
752	758	537	378	358	non-transport sector
					Metro lines
34,6	34,6	34,6	34,6	36,6	(as double lines), km
					Trolleybus lines
-	-	-	-	-	(as double lines), km
					Tram lines
-	-	-	-	-	(as double lines), km
					Pipelines, km
6 370	5 710	5 402	5 355	5 431	(by country)
1 677	1 531	1 527	1 526	1 522	oil pipelines
1 621	1 531	1 527	1 526	1 522	of which length of exploration
442	442	442	442	442	Baku-Tbilisi-Ceyhan
456	456	456	456	456	Sangachal-Supsa
723	633	629	628	624	other (local)
4 693	4 179	3 875	3 829	3 909	gas pipelines
3 834	3 836	3 336	3 808	3 893	of which length of exploration
442	442	442	442	442	Baku-Tbilisi-Arzurum
3 392	3 394	2 894	3 366	3 451	other (local)
18 994	19 002	19 016	19 016	19 016	Highways, km
18 825	18 841	18 859	18 882	18 895	hard pavement

8.2 First registration of transport means

2012	2013	2014	2015	2016	
91 519	96 151	46 339	24 675	6 683	Total
83 703	87 655	41 533	22 270	5 875	vehicles
6 361	6 786	3 324	1 513	483	lorries
527	451	435	103	22	buses
353	355	399	254	133	motor-cycles harness and
418	586	563	481	159	half harness
157	318	85	54	11	other

9.1 Nəqliyyat sektorunda çalışan işçilərin orta illik sayı, nəfər

	2000	2005	2009	2010	2011
Cəmi	75 062	85 166	111 851	112 154	113 368
Nəqliyyat müəssisələri-hüquqi şəxslər üzrə	75 062	64 753	64 262	64 042	65 118
Dəmir yolu	17 093	17 020	13 850	12 997	11 560
Metro	3 847	4 065	4 393	4 549	4 663
Tramvay	228	-	-	-	-
Trolleybus	399	117	-	-	-
Avtomobil	22 533	11 478	11 465	13 932	16 497
avtobus	7 592	6 341	4 924	6 800	8 458
taksi	1 713	507	600	366	419
yük	13 228	4 630	5 941	6 766	7 620
Boru kəməri	2 394	3 733	3 052	3 136	3 587
qaz kəməri	1 707	2 382	2 086	2 172	2 596
neft kəməri	687	1 351	966	964	991
Dəniz	7 719	9 219	9 306	9 515	9 452
Hava	2 080	3 470	6 613	5 109	5 297
Anbar təsərrüfatı və yardımçı nəqliyyat fəaliyyəti	14 915	9 907	9 337	9 156	8 313
Poçt fəaliyyəti	3 854	5 744	6 246	5 648	5 749
Fərdi sahibkarlar- fiziki şəxslər üzrə (müddətli işçilər)	...	20 413	47 589	48 112	48 250

*) "Azərbaycan Hava Yolları" QSC-də struktur dəyişikliyi ilə əlaqədar olmuşdur

10.1 Nəqliyyatda əsas fondların istifadəyə verilməsi, min manat

	2000	2005	2009	2010	2011
Cəmi	16 386	257 449	597 470	729 304	831 416
Yerüstü və boru kəməri nəqliyyatının fəaliyyəti	7 058	23 485	469 168	230 996	410 337
Dəmir yolu nəqliyyatı	3 710	20 020	5 080	1 207	3 146
Digər quruyol nəqliyyatı	1 018	2 693	456 161	45 906	235 097
Boru kəməri	2 330	773	7 927	183 883	172 094
Su nəqliyyatı	878	25 192	19 712	3 568	104 964
Hava nəqliyyatı	7 797	94 086	100 019	229 429	31 088
Anbar təsərrüfatı və yardımçı nəqliyyat fəaliyyəti	653	114 685	8 571	265 311	285 027

9.1 Average annual number of workers in transport enterprises, workers

2012	2013	2014	2015	2016	
117 276	122 265	120 220	127 266	123 798	Total
69 254	74 315	72 135	76 777	71 723	By transport enterprises- legal persons
11 336	11 874	11 761	11 784	7 244	Railway
4 798	4 860	4 789	4 950	5 025	Metro
-	-	-	-	-	Tram
-	-	-	-	-	Trolleybus
17 789	18 467	15 188	21 908	21 680	Road
8 264	8 278	7 608	9 568	9 306	bus
855	374	435	429	359	taxi
8 670	9 815	7 145	11 911	12 015	load
3 674	3 767	3 906	3 765	3 366	Pipeline
2 807	2 862	2 799	2 926	2 408	gas pipes
867	905	1 107	839	958	oil pipes
10 460	9 667	8 291	6 846	6 787	Sea
5 437	11 029*	12 083	12 451	12 150	Air
9 993	8 847*	10 093	8 749	9 138	Storehouses and activity of the support transport
5 767	5 804	6 024	6 324	6 333	Post activities
48 022	47 950	48 085	50 489	52 075	By natural persons

*) Happen according to the structural changes in the "Azerbaijan Hava Yolları" CJSC

10.1 Putting into operation of fixed assets by transport, 1000 manats

2012	2013	2014	2015	2016	
1 007 111	890 569	1 393 566	928 701	1 258 156	Total
335 672	211 099	324 014	278 968	1 040 314	Activity of the overground transport and pipeline
3 698	5 550	505	144	1 911	Railway transport
67 475	62 139	81 189	38 110	780 299	Other land transport
264 499	143 410	242 320	240 714	258 104	Pipeline
53 382	910	120 050	89 962	73 342	Water transport
152 716	10 150	619 325	399 262	10 104	Air transport
465 341	668 410	330 177	160 509	134 396	Storehouses and activity of the support transport

9.2 Nəqliyyat müəssisələrində işləyənlərin orta aylıq nominal əmək haqqı, manat

	2000	2005	2009	2010	2011
Cəmi	51,1	126,9	364,4	395,1	446,7
Dəmir yolu	42,3	90,9	186,9	187,1	197,5
Metro	63,4	152,9	404,3	437,7	472,3
Tramvay	35,0	-	-	-	-
Trolleybus	14,9	28,5	-	-	-
Avtomobil	41,2	67,5	366,0	382,7	450,1
avtobus	12,9	35,5	294,7	377,9	396,5
taksi	9,2	25,7	401,5	696,6	710,1
yük	61,6	124,0	421,7	400,1	484,7
Boru kəməri	69,6	130,1	446,9	434,8	518,1
qaz kəməri	52,1	115,6	428,1	397,9	501,9
neft kəməri	117,4	115,9	487,9	519,0	560,6
Dəniz	87,1	199,0	497,6	534,2	578,7
Hava	196,2	292,0	695,8	740,7	919,8
Poçt fəaliyyəti	49,5	82,4	138,9	149,0	190,9
Anbar təsərrüfatı və yardımçı nəqliyyat fəaliyyəti	83,4	168,4	289,6	439,3	466,9

*) "Azərbaycan Hava Yolları" QSC-də struktur dəyişikliyi ilə əlaqədar olmuşdur

10.2 Nəqliyyata yönəldilmiş investisiyalar, milyon manat

	2000	2005	2009	2010	2011
Cəmi	44,0	515,5	1 706,0	2 434,8	2 509,4
Yerüstü və boru kəməri nəqliyyatının fəaliyyəti	8,6	265,6	181,1	511,1	484,6
Dəmir yolu nəqliyyatı	3,9	22,5	2,8	3,4	3,1
Digər quruyol nəqliyyatı	2,6	17,2	156,4	162,9	228,0
Boru kəməri	2,1	225,9	21,9	344,8	253,5
Su nəqliyyatı	1,0	30,7	35,6	13,2	83,5
Hava nəqliyyatı	9,0	118,1	31,9	214,1	180,4
Anbar təsərrüfatı və yardımçı nəqliyyat fəaliyyəti	25,4	101,1	1 457,4	1 696,4	1 760,9

9.2 Average nominal wages of workers in transport enterprises, manat

2012	2013	2014	2015	2016	
511,5	536,3	530,3	575,8	649,3	Total
225,5	238,4	275,5	241,1	262,2	Railway
537,2	575,5	613,5	601,8	631,0	Metro
-	-	-	-	-	Tram
-	-	-	-	-	Trolleybus
482	512,4	459,6	528,3	589,7	Road
385,4	413,8	372,7	373,5	419,7	bus
688,8	605,9	606,0	592,2	557,6	taxi
556,4	591,0	542,2	650,8	723,4	load
630,2	691,2	735,3	734,3	756,1	Pipeline
627,4	669	693,7	722,3	759,9	gas pipes
639,2	761,6	855,2	776,1	746,8	oil pipes
716,2	751,4	776,6	1034,0	1153,0	Sea
985,2	833,1*	789,3	819,4	846,8	Air
211,8	221,6	242,7	258,8	266,9	Post activities
					Storehouses and activity of the
527,2	492,3*	488,1	519,9	591,6	support transport

*) Happen according to the structural changes in the "Azerbaijan Hava Yolları" CJSC

10.2 Capital investment to transport, million manats

2012	2013	2014	2015	2016	
2 610,3	3 559,7	2 432,4	2 195,3	1 391,0	Total
					Activity of the overground
610,6	677,3	416,2	553,1	345,8	transport and pipeline
2,8	5,9	4,3	1,6	1,9	Railway transport
433,3	453,1	358,2	237,6	194,1	Other land transport
174,5	218,3	53,7	313,9	149,8	Pipeline
67,3	9,7	142,6	112,7	53,1	Water transport
280,5	281,9	82,2	397,2	10,2	Air transport
					Storehouses and activity of the
1 651,9	2 590,8	1 791,4	1 132,3	981,9	support transport

11.1 Avropa-Qafqaz-Asiya nəqliyyat dəhlizində nəqliyyatın fəaliyyəti
(Azərbaycan hissəsində)

	2000	2005	2009	2010	2011
Yük daşınmışdır, min ton	29 091	46 741	47 443	51 688	53 913
Dəmir yolu	15 200	24 685	19 247	20 578	20 139
Dəniz	5 779	8 488	8 029	9 370	10 317
Avtomobil	8 112	13 568	20 167	21 740	23 457
Tranzit yük daşınmışdır, min ton	8 572	15 051	13 283	15 971	16 234
Dəmir yolu	3 538	7 328	6 455	8 253	7 870
Dəniz	5 034	7 723	6 828	7 718	8 364
Avtomobil
Yük dövriyyəsi, milyon ton-km	8 405	13 446	11 793	13 222	13 594
Dəmir yolu	5 240	8 534	6 208	6 874	6 640
Dəniz	2 098	3 162	3 107	3 672	4 061
Avtomobil	1 067	1 750	2 478	2 676	2 893
Tranzit yüklərin dövriyyəsi, milyon ton-km	3 626	6 680	5 944	7 120	7 850
Dəmir yolu	1 757	3 767	3 225	4 040	3 807
Dəniz	1 869	2 913	2 719	3 080	4 043
Avtomobil

**11.1 Activity of the transport of Transport Corridor Europe-Caucasus-Asia
in the territory of Azerbaijan**

2012	2013	2014	2015	2016	
56 869	59 041	58 191	52 240	50 302	Transported goods, thousand tonnes
21 332	21 370	19 890	15 521	13 830	Railway
10 367	10 236	9 302	6 067	4 992	Sea
25 170	27 435	28 999	30 652	31 480	Road
15 719	14 757	12 798	9 494	7 997	Transportation transit goods, thousand tonnes
7 393	6 632	4 502	3 927	3 789	Railway
8 326	8 125	8 296	5 567	4 208	Sea
...	Road
13 883	13 987	13 216	10 956	9 917	Freight turnover, million tonne-km
6 719	6 361	5 676	4 557	3 773	Railway
4 057	4 013	3 717	2 354	1 990	Sea
3 107	3 613	3 823	4 045	4 154	Road
6 938	6 511	5 647	4 360	3 588	Turnover of transit goods, million tonne-km
3 633	3 297	2 330	2 190	1 975	Railway
3 305	3 214	3 317	2 170	1 613	Sea
...	Road

**11.1 Avropa-Qafqaz-Asiya nəqliyyat dəhlizində nəqliyyatın fəaliyyəti
(Azərbaycan hissəsində)**

	2000	2005	2009	2010	2011
Sərnişin daşınmışdır, min sərnişin	152 149	158 709	206 742	223 175	241 528
Dəmir yolu	3 731	4 468	5 306	4 011	2 854
Dəniz	7	17	10	12	17
Avtomobil	148 411	154 224	201 426	219 152	238 657
Sərnişin dövriyyəsi, milyon sərnişin-km	3 049	3 423	4 399	4 674	4 860
Dəmir yolu	310	549	670	621	447
Dəniz	3	6	4	4	7
Avtomobil	2 736	2 868	3 725	4 049	4 406
Yük daşınmasından əldə olunan gəlir, min manat	113 936	191 701	268 455	322 276	381 729
Dəmir yolu	73 369	122 379	115 256	131 635	153 645
Dəniz	28 801	50 594	63 741	75 778	80 485
Avtomobil	11 766	18 728	89 458	114 863	147 599
Sərnişin daşınmasından əldə olunan gəlir, min manat	19 313	22 807	48 196	61 542	82 954
Dəmir yolu	1 028	1 881	2 149	1 651	2 310
Dəniz	308	685	889	1 158	4 173
Avtomobil	17 978	20 241	45 158	58 733	76 471

**11.1 Activity of the transport of Transport Corridor Europe-Caucasus-Asia
in the territory of Azerbaijan**

2012	2013	2014	2015	2016	
260 873	285 176	307 281	331 119	338 628	Conveyance of passengers, thousand passengers
2 152	1 882	1 890	1 609	1 858	Railway
17	14	15	9	20	Sea
258 704	283 280	305 376	329 501	336 750	Road
5 225	5 698	6 164	6 628	6 740	Passenger turnover, million passenger-km
399	382	375	326	293	Railway
6	5	5	3	9	Sea
4 820	5 311	5 784	6 299	6 438	Road
443 165	476 360	531 003	545 265	641 990	Income from goods transportation, thousand manats
183 221	189 675	204 807	187 966	225 467	Railway
87 548	81 534	86 170	76 948	131 686	Sea
172 396	205 151	240 026	280 351	284 837	Road
91 954	106 452	120 365	137 188	139 193	Income from passengers transportation, thousand manats
2 646	3 008	2 721	3 341	2 269	Railway
1 520	1 259	1 051	814	698	Sea
87 788	102 185	116 593	133 033	136 226	Road

12.1 Dəmir yolu nəqliyyatı

	2000	2005	2009	2010	2011
Dəmir yol xətlərinin istismar uzunluğu, km	2 116	2 122	2 079	2 079	2 079
elektrikləşdirilmiş yollar	1 270	1 270	1 251	1 251	1 251
Yük daşınmışdır, min ton	15 876	26 522	20 799	22 349	22 203
ölkəlararası əlaqə	12 284	19 188	17 179	18 752	17 831
tranzit	3 538	7 328	6 455	8 254	7 870
yerli əlaqə	3 592	7 334	3 620	3 597	4 372
Yük dövriyyəsi, milyon ton-km	5 770	9 628	7 592	8 250	7 845
ölkəlararası əlaqə	4 385	7 702	6 741	7 464	6 946
tranzit	1 757	2 595	3 226	4 041	3 807
yerli əlaqə	1 385	1 926	851	786	899
Sərnişin daşınmışdır, min sərnişin	4 250	5 492	6 389	4 803	3 451
ölkəlararası əlaqə	229	484	451	317	287
yerli əlaqə	4 021	5 008	5 938	4 486	3 164
Sərnişin dövriyyəsi, milyon sərnişin-km	493	878	1 024	917	660
ölkəlararası əlaqə	46	118	113	83	76
yerli əlaqə	447	760	911	834	584
Bir ton yükün orta daşınma məsafəsi, km	363,4	363,0	365,0	369,1	353,3
Bir sərnişinin orta daşınma məsafəsi, km	116,0	159,9	160,3	190,9	191,2
Daşınmalardan əldə olunan gəlir, min manat	85 153	148 521	149 654	158 382	196 683
yük daşınmasından	80 868	131 239	120 207	137 994	176 508
ölkəlararası əlaqə	52 074	108 912	107 848	126 121	154 391
tranzit	16 062	44 629	38 582	53 290	62 685
yerli əlaqə	28 794	22 327	12 359	11 873	22 117
sərnişin daşınmasından	4 285	17 282	29 447	20 388	20 175
ölkəlararası əlaqə	2 317	13 083	24 260	15 042	10 069
yerli əlaqə	1 968	4 199	5 187	5 346	10 106
Daşınmalara çəkilən xərclər, min manat	65 723	114 984	162 779	167 414	164 340
yük daşınmasına	61 232	104 671	145 011	151 616	125 151
sərnişin daşınmasına	4 491	10 313	17 768	15 798	39 189
İşçilərin orta illik sayı, nəfər	17 093	17 020	13 850	12 997	11 560
Orta aylıq nominal əmək haqqı, manat	42,3	91,0	186,9	187,1	197,5
Əsas kapitala investisiyalar, min manat	3 851	22 502	2 741	3 372	3 129
Əsas fondların istifadəyə verilməsi, min manat	3 710	20 020	5 080	1 207	3 146
Yük vaqonlarının sayı, ədəd	25 659	22 251	18 256	18 062	17 971
Sərnişin vaqonlarının sayı, ədəd	775	727	725	719	719
Konteynerlərin sayı, ədəd	11 580	11 607	3 036	3 036	3 025

12.1 Railway transport

2012	2013	2014	2015	2016	
2 068	2 068	2 066	2 068	2 071	Total length of lines operated, km
1 240	1 240	1 238	1 233	1 199	electrified
23 116	23 127	21 795	17 090	15 480	Goods transportation, thousand tonnes
18 152	17 257	15 563	13 095	11 363	international
7 392	6 632	4 502	3 926	3 787	tranzit
4 964	5 870	6 232	3 995	4 117	local
8 212	7 958	7 371	6 210	5 192	Freight turnover, million tonne-km
7 052	6 627	5 925	5 196	4 218	international
3 633	3 297	2 330	2 195	1 981	tranzit
1 160	1 331	1 446	1 014	974	local
2 668	2 508	2 517	1 883	1 978	Passengers transportation, thousand passengers
305	344	285	167	146	international
2 363	2 164	2 232	1 716	1 832	local
591	609	612	495	448	Passenger turnover, million passenger-km
82	90	81	56	46	international
509	519	531	439	402	local
355,3	344,1	338,2	363,4	335,4	Average transportation distance of goods, km
221,5	242,8	243,1	262,9	226,5	Average transportation distance of passenger, km
201 855	223 315	236 303	232 077	262 435	Income from transportation, thousand manats
186 087	208 180	221 851	219 947	249 277	from goods transportation
171 661	187 852	198 540	190 735	232 582	international
71 499	64 263	49 358	55 320	85 499	tranzit
14 426	20 328	23 311	29 212	16 695	local
15 768	15 135	14 452	12 130	13 158	from passenger transportation
5 158	5 369	5 061	4 685	5 441	international
10 610	9 766	9 391	7 445	7 717	local
187 582	146 455	223 751	201 976	327 401	Expenditure to transportation, thousand manats
138 147	109 841	167 813	151 482	245 551	to goods transportation
49 435	36 614	55 938	50 494	81 850	to passenger transportation
11 336	11 874	11 761	11 784	7 244	Number of employees, persons
225,5	238,4	275,4	241,1	262,2	Average monthly wages of workers, manat
2 798	5 893	4 331	1 594	1 911	Investment to fixed capitals, thousand manats
3 698	5 550	505	144	1 911	Putting into operation of fixed assets, thousand manats
17 885	17 875	17 860	18 240	9 879	Number of load wagons, unit
669	669	669	669	214	Number of passenger wagons, unit
3 049	3 085	3 104	3 094	1 092	Number of containers, unit

13.1 Dəniz nəqliyyatı

	2000	2005	2009	2010	2011
Yük daşınmışdır, min ton	8 779,0	13 680,0	13 190,0	11 714,3	12 499,1
xarici əlaqə	8 717,7	13 607,0	13 190,0	11 666,9	12 499,1
idxal	310,0	264,0	647,5	1 149,8	1 622,4
ixrac	477,0	802,0	979,0	1 128,2	1 311,1
tranzit	5 034,0	7 723,0	6 836,6	7 718,2	8 430,5
xarici limanlararası	2 896,7	4 818,0	4 726,9	1 670,7	1 135,1
kabotaj əlaqə	61,3	73,0	-	47,4	-
Yük dövriyyəsi, milyon ton-km	5 192,0	7 521,0	6 173,2	4 859,1	5 186,6
xarici əlaqə	5 181,7	7 513,0	6 173,2	4 859,1	5 186,6
kabotaj əlaqə	10,3	8,0	-	-	-
Sərnişin daşınmışdır, min sərnişin	12,0	16,9	10,4	12,0	17,3
xarici əlaqə	12,0	16,9	10,4	12,0	17,3
Sərnişin dövriyyəsi, milyon sərnişin-km	6,0	7,0	3,7	4,5	6,8
xarici əlaqə	6,0	7,0	3,7	4,5	6,8
Bir ton yükün orta daşınma məsafəsi, km	591,4	549,8	468,0	414,8	414,9
Bir sərnişinin orta daşınma məsafəsi, km	500,0	414,2	355,8	375,0	393,1
Daşınmalardan əldə olunan gəlir, min manat	59 051,0	96 393,4	122 475,0	107 221,9	109 710,2
yük daşınmasından	58 627,0	95 708,5	121 586,0	106 055,4	105 497,0
xarici əlaqə	58 429,0	95 503,3	121 586,0	106 055,4	105 497,0
kabotaj əlaqə	198,0	205,2	-	-	-
sərnişin daşınmasından	424,0	684,9	889,0	1 166,5	4 213,2
xarici əlaqə	424,0	684,9	889,0	1 166,5	4 213,2
kabotaj əlaqə	-	-	-	-	-
Daşınmalara çəkilən xərclər, min manat	52 247,0	80 028,0	103 118,5	92 115,5	100 460,5
yük daşınmasına	46 257,0	64 983,0	101 056,1	90 273,2	98 447,6
sərnişin daşınmasına	5 990,0	15 045,0	2 062,4	1 842,3	2 012,9
İşçilərin orta illik sayı, nəfər	7 719	9 219	9 306	9 515	9 452
Orta aylıq nominal əmək haqqı, manat	87,1	199,0	497,6	534,2	578,7
Əsas kapitala investisiyalar, min manat	1 039,0	30 708,0	35637,5	13 219,5	83 520,0
Əsas fondların istifadəyə verilməsi, min manat	878,0	25 192,0	19 712,0	3 568,6	104 963,4
Gəmilərin sayı, ədəd	68,0	73,0	80,0	80,0	80,0
Gəmilərin tam registr tutumu, min ton	351,2	375,5	431,1	431,1	448,2
Gəmilərin dedveyt tutumu, min ton	337,4	409,9	486,2	484,5	496,4
Gəmilərin sərnişin tutumu, sərnişin yeri	1 616,0	1 414,0	228,0	228,0	228,0

13.1 Sea transport

2012	2013	2014	2015	2016	
12 371,2	11 509,7	9 934,1	6 625,9	5 807,3	Goods transportation, thousand tonnes
12 349,5	11 499,6	9 934,1	6 573,9	5 783,5	foreign link
1 493,8	1 595,8	554,9	200,1	316,1	import
1 289,7	1 114,0	715,1	319,0	510,0	export
8 621,1	8 241,5	8 296,3	5 567,4	4 208,3	transit
944,9	548,3	367,8	487,4	749,1	between foreign ports
21,7	10,1	-	52,0	23,8	coasting
5 061,5	4 632,4	4 123,7	2 937,4	3 002,0	Freight turnover, million tonne-km
5 056,7	4 631,8	4 123,7	2 933,9	3 001,8	foreign link
4,8	0,6	-	3,5	0,2	coasting
17,1	13,7	14,7	8,5	19,6	Passengers transportation, thousand passengers
17,1	13,7	14,7	8,5	19,6	foreign link
6,4	4,8	5,2	3,4	9	Passengers turnover, million passenger-km
6,4	4,8	5,2	3,4	9	foreign link
409,2	402,5	415,1	443,3	516,9	Average transportation distance of goods, km
374,3	350,4	353,7	400,0	459,2	Average transportation distance of passenger, km
114 580,0	97 901,0	102 339,6	93 989,7	160 095,9	Income from transportation, thousand manats
113 068,0	96 642,0	101 329,2	93 177,4	159 397,8	from goods transportation
113 068,0	96 642,0	101 329,2	93 133,6	158 930,4	foreign link
-	-	-	43,8	467,4	coasting
1 512,0	1 259,0	1 010,4	812,3	698,1	from passengers transportation
1 512,0	1 259,0	1 010,4	812,3	698,1	foreign link
-	-	-	-	-	coasting
105 050,0	107 496,0	119 029,1	154 816,2	173 959,9	Expenditure to transportation, thousand manats
102 949,0	105 351,0	116 654,0	151 917,3	170 702,8	to goods transportation
2 101,0	2 145,0	2 375,1	2 898,9	3 257,1	to passenger transportation
10 460	9 667	8 291	6 846	6 787	Number of annual employees, persons
716,2	751,4	776,6	1034,0	1153,0	Average monthly nominal wages, manats
67 343,9	9 693,2	142 561,9	112 668,0	53 136,8	Investment to fixed capitals, thousand manat
53 381,8	910,0	120 050,0	89 962,0	73 341,6	Putting into operation of fixed assets, thousand manats
82,0	81,0	62,0	62,0	67,0	Number of ships, unit
459,4	452,7	376,4	376,4	395,4	Gross registered, thousand tons
488,1	476,1	378,6	377,8	405,8	Deadweight capacity of ships, thousand tons
300,0	300,0	312,0	336,0	336,0	Passenger capacity of ships, passenger place

14.1 Hava nəqliyyatı

	2000	2005	2009	2010	2011
Sərnişin daşınmışdır, min sərnişin	701	1 211	941	1 017	1 394
beynəlxalq	301	645	721	807	969
yerli	400	566	220	210	425
Sərnişin dövriyyəsi, milyon sərnişin-km	798	1 588	1 488	1 613	2 106
beynəlxalq	567	1 263	1 361	1 497	1 872
yerli	231	325	127	116	234
Yük daşınmışdır, min ton	37	74	32	40	51
beynəlxalq	34	69	31	38	49
yerli	3	5	1	2	2
Yük dövriyyəsi, milyon ton-km	102	310	110	139	224
beynəlxalq	100	307	109	138	223
yerli	2	3	1	1	1
Bir ton yükün orta daşınma məsafəsi, km	2 756,8	4 189,2	3 437,5	3 475,0	4 392,2
Bir sərnişin orta daşınma məsafəsi, km	1 138,4	1 311,3	1 581,3	1 586,0	1 510,8
Daşınmalardan əldə olunan gəlir, min manat	63 655	179 527	331 503	388 870	557 911
yük daşınmasından	30 731	82 847	176 066	256 551	376 058
beynəlxalq	29 967	82 288	175 812	256 120	375 674
yerli	764	559	254	431	384
sərnişin daşınmasından	32 925	96 680	155 437	132 319	181 853
beynəlxalq	29 111	91 087	145 837	118 573	161 206
yerli	3 814	5 593	9 600	13 746	20 647
Daşınmalara çəkilən xərclər, min manat	70 729	210 474	393 650	437 695	511 886
yük daşınmasına	30 359	87 124	139 403	185 520	266 928
sərnişin daşınmasına	40 370	123 350	254 247	252 175	244 958
İşçilərin orta illik sayı, nəfər	2 080	3 470	8 896	5 109	5 297
Orta aylıq nominal əmək haqqı, manat	196,2	292,0	695,8	740,7	919,8
Əsas kapitala investisiyalar, min manat	8 984	118 080	31 882	214 077	180 466
Əsas fondların istifadəyə verilməsi, min manat	7 797	94 086	100 019	229 429	31 088

*) "Azərbaycan Hava Yolları" QSC-də struktur dəyişikliyi ilə əlaqədar olmuş

14.1 Air transport

2012	2013	2014	2015	2016	
					Passenger conveyance, thousand
1 599	1 664	1 788	1 818	1 980	passenger
1 110	1 157	1 236	1 284	1 432	international
489	507	552	534	548	local
					Passenger turnover, million passenger-km
2 476	2 579	2 918	3 338	3 549	international
2 201	2 286	2 589	2 986	3 185	local
275	293	329	352	364	Goods transportation, thousand tonnes
82	126	125	129	160	international
80	124	123	127	158	local
2	2	2	2	2	Turnover of goods, million tonne-km
357	443	481	582	683	international
356	442	480	581	682	local
1	1	1	1	1	Average transportation distance of goods, km
4 353,7	3 515,9	3 848,0	4 511,6	4 268,8	Average transportation distance of passenger, km
1 548,5	1 549,9	1 632,0	1 836,1	1 792,4	Income from transportation, thousand manats
617 870	779 843	837 820	828 058	1 053 949	from goods transportation
392 242	517 410	539 196	531 151	717 528	international
391 904	516 988	538 838	530 771	717 118	local
338	422	358	381	410	from passenger transportation
225 628	262 433	298 624	296 907	336 421	international
201 524	228 495	262 824	263 812	303 503	local
24 104	33 938	35 800	33 095	32 918	Expenditure to transportation, thousand manats
538 080	678 670	770 221	810 422	975 035	to goods transportation
279 201	381 071	455 603	448 755	601 140	to passenger transportation
258 879	297 599	314 618	361 667	373 895	Number of employees, persons
5 437	11 029*	12 083	12 451	12 150	Average monthly nominal wages, manats
985,2	833,1*	789,3	819,4	846,8	Investment to fixed capitals, thousand manats
280 482	281 956	82 185	397 157	10 226	Putting into operation of fixed assets, thousand manats
152 716	10149,9	619 325,0	399 262,0	10 104,2	

*) Happen according to the structural changes in the "Azerbaijan Hava Yolları" CJSC

15.1 Şəhər elektrik nəqliyyatı

	2000	2005	2009	2010	2011
Metro nəqliyyatı					
Metro nəqliyyatı olan şəhərlərin sayı	1	1	1	1	1
Metro stansiyalarının sayı	19	20	22	22	23
İstismar yolunun uzunluğu,km (qoşa xətt hesabı ilə)	28,5	29,9	31,5	31,5	34,6
Sərnişin vaqonlarının sayı	212	269	269	251	266
Sərnişin daşınmışdır,milyon sərnişin	117,4	147,0	206,1	181,1	182,6
Maşınların xəttə buraxılma əmsalı	0,72	0,7	0,8	0,8	0,8
o cümlədən iş günlərində	0,72	0,7	0,8	0,8	0,8
Bir vaqonun orta günlük yürüşü, km	353,3	376,3	398,6	406,9	419,9
II ərzində vaqonların hərəkətdə olması, min vaqon-gün	57,5	69,0	74,1	76,3	75,6
o cümlədən iş günlərində	39,1	47,4	49,1	61,4	60,9
Cədvəl üzrə yerinə yetirilmiş reyslərin sayı, min reys	289,6	307,1	455	387	390
Texniki nasazlığa görə vaqonların geri qayıtması, ədəd	529	40	36	30	17
Növbədaxili itkilər (boş dayanmalar), min vaqon-saat	30,7	30,8	38,9	38,4	38,7
Depoların sayı, vahid	1	1	1	1	1

15.2 Nəqliyyat sektorunda 1 sərnişinin orta daşınma məsafəsi, km

	2000	2005	2009	2010	2011
Cəmi	13,0	14,7	14,9	15,1	15,3
Dəmir yolu	116,0	159,9	160,3	190,9	191,2
Dəniz	500,0	414,2	355,8	375,0	393,1
Hava	1 138,2	1 311,3	1 581,3	1 586,0	1 510,8
Tramvay	4,1	-	-	-	-
Trolleybus	9,6	1,4	-	-	-
Metro	7,5	9,4	9,4	10,1	10,1
Avtomobil	12,3	12,9	13,7	13,9	14,0
avtobus	12,1	12,6	13,5	13,6	13,7
taksi	18,0	21,1	21,0	21,0	21,1

15.1 Urban electric transport

2012	2013	2014	2015	2016	
					Metro
1	1	1	1	1	Number of urban settlements with 1 metro
23	23	23	23	25	Number of stations
34,6	34,6	34,6	34,6	36,6	Length of using ways, km (as double lines),km
266	266	265	280	280	Number of passenger wagons, unit
195,6	206,6	215,5	222,0	217,5	Conveyance of passengers, million passengers
0,8	0,8	0,8	0,8	0,8	The coefficient of machines let into lines
0,8	0,8	0,8	0,8	0,8	of which working days
398,7	402,6	438,7	438,6	428,6	Average daily run of one machine, km
83,1	83,2	83,6	84,0	87,1	Operation of caaches during the year, thsd. coaches-day
66,7	67	66,9	67,6	70,0	including working days
401	403	427	402	481	Number of tours according to schedule, thsd. tours
272	14	19	14	6	Return of coaches due to technical disorders, unit
40,2	40,6	44,0	43,7	45,0	Intrashift losses (vain breaks),thsd. coaches-hour
1	1	1	1	1	Number of depots, unit

15.2 Average transportation of 1 passenger in transport sectors, km

2012	2013	2014	2015	2016	
15,5	15,6	15,8	15,9	16,0	Total
221,5	242,8	243,1	262,9	226,5	Railway
374,3	350,4	353,7	400,0	459,2	Sea
1 548,5	1 549,9	1 632,4	1 836,1	1 792,4	Air
-	-	-	-	-	Tram
-	-	-	-	-	Trolleybus
10,1	10,8	11,0	11,0	11,0	Metro
14,1	14,3	14,3	14,3	14,3	Road
13,9	14,0	14,0	14,0	14,0	bus
21,3	21,6	21,5	21,5	21,5	taxi

16.1 Boru kəməri nəqliyyatı

	2000	2005	2009	2010	2011
Magistral boru kəmərlərinin uzunluğu, km (ölkə üzrə)	4 134	3 841	6 384	5 499	6 526
magistral neft kəmərləri	1 168	1 168	1 672	1 673	1 673
magistral qaz kəmərləri	2 966	2 673	4 712	3 826	4 853
Nəql edilmişdir, min ton	20 436	29 597	66 350	66 441	62 870
neft kəməri	17 156	22 755	54 715	53 966	49 419
nəqliyyat sektoru	11 774	11 692	50 480	49 982	45 602
qeyri-nəqliyyat sektoru	5 382	11 063	4 235	3 984	3 817
qaz kəməri	3 280	6 842	11 635	12 475	13 451
Yük dövriyyəsi, milyon ton km	5 556	8 176	76 710	76 390	69 018
neft kəməri	4 831	7 262	72 090	72 263	65 128
nəqliyyat sektoru	646	624	68 575	68 804	61 960
qeyri-nəqliyyat sektoru	4 185	6 638	3 515	3 459	3 168
qaz kəməri	725	914	4 620	4 127	3 890
Bir ton yükün orta daşınma məsafəsi, km	271,9	276,2	1 156,1	1 149,7	1 097,8
neft kəməri	281,6	319,1	1 317,6	1 339,0	1 317,9
nəqliyyat sektoru	54,9	53,4	1 358,5	1 376,6	1 358,7
qeyri-nəqliyyat sektoru	778	600	830	868	830
qaz kəməri	221,0	133,6	397,1	330,8	289,2
Yük daşınmasından əldə olunan gəlir, min manat	21 946	18 996	1 705 495	1 712 629	1 605 901
neft kəməri	11 930	15 946	1 533 325	1 563 281	1 444 549
qaz kəməri	10 016	3 050	172 170	149 348	161 352
Yük daşınmasına çəkilən xərclər, min manat	28 368	13 534	265 169	269 780	287 903
neft kəməri	12 188	10 225	167 020	190 940	200 151
qaz kəməri	16 180	3 309	98 149	78 840	87 752
İşçilərin orta illik sayı, nəfər	2 394	3 733	3 052	3 136	3 587
neft kəməri	687	1 351	966	964	991
qaz kəməri	1 707	2 382	2 086	2 172	2 596
Orta aylıq nominal əmək haqqı, manat	69,6	130,1	446,9	434,8	518,1
neft kəməri	117,4	115,9	487,9	519,0	560,6
qaz kəməri	52,1	115,6	428,1	397,9	501,9
Əsas kapitala investisiyalar, min manat	2 074	225 915	21 867	344 785	253 465
Əsas fondların istifadəyə verilməsi, min manat	2 330	773	7 927	183 883	172 094

16.1 Pipeline transport

2012	2013	2014	2015	2016	
					Pipelines, thsd. km
6 370	5 710	5 402	5 355	5 431	(by the country)
1 677	1 531	1 527	1 526	1 522	oil pipelines
4 693	4 179	3 875	3 829	3 909	gas pipelines
61 092	62 211	65 832	65 146	63 685	Transportation, thousand tonnes
47 238	47 819	50 082	49 895	48 258	oil pipeline
43 316	43 549	45 784	45 672	44 129	transport sector
3 922	4 270	4 298	4 223	4 129	non-transport sector
13 854	14 392	15 750	15 251	15 427	gas pipeline
66 427	67 278	70 606	71 020	69 351	Goods turnover, million tonne-km
62 426	62 818	65 597	66 016	64 334	oil pipeline
59 171	59 274	62 030	62 511	60 907	transport sector
3 255	3 544	3 567	3 505	3 427	non-transport sector
4 001	4 460	5 009	5 004	5 017	gas pipeline
					Average transportation distance of 1
1087,3	1 081,4	1 072,5	1 090,2	1 089,9	tonn goods in the transport sectors, km
1 321,5	1 313,7	1 309,8	1 323,1	1 333,1	oil pipeline
1 366,0	1 361,1	1 354,8	1 368,7	1 380,2	transport sector
830	830	829,9	830,0	830,0	non-transport sector
288,8	309,9	318,0	328,1	325,2	gas pipeline
					Income from transportation in the
1 535 006	1 448 865	1 439 109	1 679 790	2 047 004	transport sector, thousand manats
1 359 306	1 249 234	1 195 644	1 325 903	1 515 830	oil pipeline
175 700	199 631	243 465	353 887	531 174	gas pipeline
					Expenditure to goods transportation,
334 848	445 535	362 412	379 729	390 673	thousand manats
218 781	305 310	199 913	198 242	219 822	oil pipeline
116 067	140 225	162 499	181 487	170 851	gas pipeline
3 674	3 767	3 906	3 765	3 366	Average annual number of employees
867	905	1 107	839	958	oil pipeline
2 807	2 862	2 799	2 926	2 408	gas pipeline
					Average monthly wages of workers,
630,2	691,2	735,3	734,3	756,1	manat
639,2	761,6	855,2	776,1	746,8	oil pipeline
627,4	669,0	693,7	722,3	759,9	gas pipeline
					Investment to fixed capitals, thousand
174 516	218 273	53 705	313 839	149 770	manats
					Putting into operation of fixed
264 499	143 410	242 320	240 714	258 104	assets,thousand manats

17.1 Yol-nəqliyyat hadisələri

	2000	2005	2009	2010	2011
Yol-nəqliyyatı hadisələrinin sayı	1 987	3 179	2 792	2 721	2 890
Ərazi üzrə					
Avtomagistral yollarda	582	981	533	495	401
Yaşayış məntəqələrində	1 405	2 198	2 259	2 226	2 489
Aylar üzrə:					
Yanvar	128	194	153	168	188
Fevral	130	141	158	135	211
Mart	124	159	216	197	228
Aprəl	128	200	188	192	204
May	163	231	182	192	218
İyun	169	256	279	253	272
İyul	185	267	237	235	291
Avqust	201	284	317	242	231
Sentyabr	184	325	236	247	251
Oktyabr	205	326	283	268	315
Noyabr	189	373	276	277	254
Dekabr	181	423	267	315	227
Həftənin günlərinə görə					
Bazar ertəsi - Cümə axşamı	1 087	1 765	1 643	1 573	1 621
Cümə	274	473	375	375	383
Şənbə	323	465	372	375	455
Bazar	303	476	402	398	431
İşıq şəraitinə görə					
Gündüz vaxtı	882	1 365	1 182	1 138	1 156
Toran vaxtı	402	522	484	491	512
Gecə vaxtı	703	1 292	1 126	1 092	1 222
Yol örtüyünün vəziyyətinə görə					
Quru yol örtüyü	1 758	2 852	2 539	2 525	2 556
Digər (yaş,buz və s)	229	327	253	196	334

17.1 Road traffic accidents

2012	2013	2014	2015	2016	
2 892	2 846	2 635	2 220	2 006	All accidents
					by location:
425	365	342	286	260	Motorways
2 467	2 481	2 293	1 934	1 746	Inside built-up areas
					By month :
175	238	162	198	131	January
140	173	148	153	124	February
191	225	205	161	155	March
200	231	196	161	140	April
265	231	243	163	162	May
276	248	239	198	176	June
278	228	228	202	203	July
271	275	260	210	213	August
278	283	262	205	178	September
302	257	251	182	180	October
248	216	220	187	174	November
268	241	221	200	170	December
					By day of week
1 633	1 624	1 485	1 230	1 116	Monday - Thursday
408	376	394	319	314	Friday
431	412	385	330	292	Saturday
420	434	371	341	284	Sunday
					By light condition
1 217	1 164	1 066	963	883	daylight
512	511	519	414	393	twilight
1 163	1 171	1 050	843	730	darkness
					By road condition
2 618	2 641	2 459	2 070	1 869	dry road surface
274	205	176	150	137	other (wet, ice, ets.)

17.1 Yol - nəqliyyat hadisələri

davamı

	2000	2005	2009	2010	2011
Tiplər üzrə yol-nəqliyyat hadisələri - cəmi	1 987	3 179	2 792	2 721	2 890
Nəqliyyat vasitələri və piyadaların iştirakı ilə	1 038	1 467	1 106	1 084	1 119
Bir nəqliyyat vasitəsinin iştirakı ilə	356	618	654	597	657
Bir neçə nəqliyyat vasitələrinin iştirakı ilə	593	1 094	1 032	1 040	1 114
arxadan vurulma və toqquşmalar	87	151	119	160	129
yolların kəsişdiyi yerdə	143	201	143	131	128
qarşıdan toqquşmalar	316	684	717	691	797
digər	47	58	53	58	60
Yol- nəqliyyat hadisələrində həlak olanların sayı	596	1 065	930	925	1 016
o cümlədən yaş qrupları üzrə:					
9 yaşdan kiçik	41	55	54	46	57
10-14 yaşında	31	49	25	18	25
15-17 yaşında	10	24	26	24	25
18-20 yaşında	19	45	45	39	35
21-24 yaşında	34	88	81	87	87
25-64 yaşında	424	668	615	638	712
65 və çox	37	136	84	73	75
Yaralananların sayı	2 199	3 668	3 044	2 871	3 031
o cümlədən yaş qrupları üzrə:					
9 yaşdan kiçik	152	140	120	124	99
10-14 yaşında	107	157	85	88	86
15-17 yaşında	76	139	122	112	91
18-20 yaşında	81	214	207	167	161
21-24 yaşında	159	453	369	338	385
25-64 yaşında	1 510	2 388	2 025	1 947	2 084
65 və çox	114	177	116	95	125

17.1 Road traffic accidents

continuation

2012	2013	2014	2015	2016	
2 892	2 846	2 635	2 220	2 006	Accidents by type
1 065	1 097	988	923	882	accidents between vehicle and pedestrians
711	680	653	499	394	single vehicle accidents
					accidents between vehicles
1 116	1 069	994	798	730	of which rear-end collisions
150	124	128	94	98	collisions due to crossing or
150	151	123	94	105	turning
761	725	684	560	486	head-on collisions
55	69	59	50	41	other
1 168	1 164	1 124	894	759	Persons killed in road traffic
					of which by age group
38	46	48	41	34	0 to 9 years
23	14	29	18	16	10 to 14 years
28	40	18	20	5	15 to 17 years
44	42	37	31	17	18 to 20 years
102	118	121	89	46	21 to 24 years
837	798	779	594	536	25 to 64 years
96	106	92	101	105	65 years and over
2 997	2 948	2 676	2 265	2 003	Persons injured in road traffic
					of which by age group
108	126	118	90	80	0 to 9 years
73	77	82	74	60	10 to 14 years
97	100	70	68	60	15 to 17 years
179	166	136	111	68	18 to 20 years
405	409	316	277	209	21 to 24 years
2 019	1 957	1 849	1 560	1 437	25 to 64 years
116	113	105	85	89	65 years and over

18.1 Avtomobil yolları, km*

	2000	2005	2009	2010	2011
Avtomobil yollarının uzunluğu	18 759	18 799	18 946	18 977	18 986
respublika əhəmiyyətli	4 615	4 577	4 631	4 631	4 640
yerli əhəmiyyətli	14 144	14 222	14 315	14 346	14 346
Bərk örtüklü	18 522	18 594	18 774	18 825	18 834
respublika əhəmiyyətli	4 575	4 568	4 625	4 625	4 634
yerli əhəmiyyətli	13 947	14 026	14 149	14 200	14 200
sementbeton	11	11	129	129	129
respublika əhəmiyyətli	7	7	125	125	125
yerli əhəmiyyətli	4	4	4	4	4
asfaltbeton	6 556	6 552	7 161	7 293	7 681
respublika əhəmiyyətli	4 357	4 362	4 336	4 336	4 395
yerli əhəmiyyətli	2 199	2 190	2 825	2 957	3 286
çınqıl	8 770	8 787	8 388	8 367	8 201
respublika əhəmiyyətli	44	58	44	44	44
yerli əhəmiyyətli	8 726	8 729	8 344	8 323	8 157
digər (qara örtük və s)	3 185	3 244	3 095	3 035	2 873
respublika əhəmiyyətli	167	141	120	120	120
yerli əhəmiyyətli	3 018	3 103	2 975	2 915	2 753
Torpaq yolları	237	205	172	152	152
respublika əhəmiyyətli	41	9	6	6	6
yerli əhəmiyyətli	196	196	166	146	146
Körpülərin sayı, ədəd	1 309	1 328	1385	1 399	1 412
respublika əhəmiyyətli	653	669	607	607	611
yerli əhəmiyyətli	656	659	778	792	801
Körpülərin uzunluğu, paq.m	39 185	39 883	43 905	47 006	47 768
respublika əhəmiyyətli	25 293	25 679	25 916	26 867	27 273
yerli əhəmiyyətli	13 892	14 204	17 989	20 139	20 495

*) Azərbaycan Respublikası Nazirlər Kabinetinin 5 yanvar 2005-ci il tarixli 1 nömrəli və 31 mart 2005-ci il tarixli 59 nömrəli qərarları ilə respublika və yerli əhəmiyyətli avtomobil yollarının və yol qurğularının yeni siyahısı təstiq edilmiş və əvvəlki illərin məlumatlarına müvafiq düzəlişlər edilmişdir.

18.1 Motorways, km*

2012	2013	2014	2015	2016	
18 994	19 002	19 016	19 016	19 016	The length of highway
4 640	4 645	4 659	4 659	4 659	republic importance
14 354	14 357	14 357	14 357	14 357	local importance
18 825	18 841	18 859	18 882	18 895	Hard pavement
4 634	4 639	4 653	4 653	4 653	republic importance
14 191	14 202	14 206	14 229	14 242	local importance
129	129	129	129	125	concrete
125	125	125	125	121	republic importance
4	4	4	4	4	local importance
8 026	8 636	9 030	9 231	9 467	asphalt-concrete
4 345	4 379	4 393	4 393	4 397	republic importance
3 681	4 257	4 637	4 838	5 070	local importance
7 920	7 607	7 381	7 300	7 185	gravel
44	44	44	44	44	republic importance
7 876	7 563	7 337	7 256	7 141	local importance
2 750	2 470	2 319	2 222	2 119	other (black suface)
120	91	91	91	91	republic importance
2 630	2 379	2 228	2 131	2 028	local importance
169	161	157	134	121	Earth road
6	6	6	6	6	republic importance
163	155	151	128	115	local importance
1 455	1 463	1 476	1 478	1 490	Number of bridges, unit
620	619	621	621	632	republic importance
835	844	855	857	858	local importance
50 122	50 653	51 342	51 441	52 198	Length of bridges, paq.m.
27 675	28 120	28 466	28 466	29 188	republic importance
22 447	22 533	22 876	22 975	23 010	local importance

*) The corresponding corrections were made to data of previous year since the new list of motorways and road installations of state and local importance was confirmed according to decrees of the Cabinet of Ministries dated January 5, 2005 №1 and March 31, 2005 № 59

18.2 Avtomobil nəqliyyatı

	2000	2005	2009	2010	2011
Yük daşınmışdır, min ton	40 434	69 518	94 236	99 891	109 780
fiziki şəxslər tərəfindən	31 500	48 174	63 319	67 181	71 749
Yük dövriyyəsi, milyon ton-km	3 513	7 536	10 634	11 325	12 356
fiziki şəxslər tərəfindən	3 307	5 622	6 688	7 109	7 564
Sərnişin daşınmışdır, min nəfər	743 301	845 910	1 114 593	1 200 330	1 304 441
şəhərlərarası	19 371	25 569	33 826	36 159	39 052
şəhərdaxili	535 955	603 150	810 549	875 308	955 439
şəhəratrafı	187 975	217 191	270 218	288 863	309 950
Sərnişin dövriyyəsi, milyon sərnişin-km	9 153	10 893	15 291	16 633	18 264
fiziki şəxslər tərəfindən	6 833	7 736	10 081	10 619	11 686
Bir ton yükün orta daşınma məsafəsi, km	86,9	108,4	112,8	113,4	112,6
Bir sərnişinin orta daşınma məsafəsi, km	12,3	12,9	13,7	13,9	14,0
Daşınmalardan əldə olunan gəlir, min manat	140 661	220 008	569 092	669 927	784 626
yük daşınmasından	48 829	101 284	286 377	329 906	381 702
sərnişin daşınmasından	91 832	118 724	282 715	340 021	402 924
Daşınmalara çəkilən xərclər, min manat	56 676	83 153	170 839	206 208	252 081
yük daşınmasına	22 349	32 916	71 007	87 907	109 883
sərnişin daşınmasına	34 327	50 237	99 832	118 301	142 198
İşçilərin orta illik sayı, nəfər	22 533	11 478	11 465	13 932	16 497
Orta aylıq nominal əmək haqqı, manat	41,2	67,5	366,0	382,7	450,1

18.3 Nəqliyyat vasitələrinin sayı, ədəd

	2000	2005	2009	2010	2011
Cəmi	438 626	612 069	925 866	982 553	1 037 626
minik avtomobilləri	332 026	479 447	759 203	815 683	871 449
şəxsi minik avtomobilləri	319 297	458 840	725 843	779 658	832 599
avtobuslar	14 756	26 735	29 985	29 569	29 189
yük avtomobilləri	78 566	90 852	117 378	118 460	122 182
xüsusi təyinatlı avtomobillər	10 456	9 490	11 773	11 715	10 153
digərləri	2 822	5 545	7 527	7 126	4 653
Motosiklet	6 389	3 562	1 969	1 643	1 647
Qoşqu və yarımqoşqular	6 486	4 776	10 113	10 776	10 551
Hər 1000 nəfərə avtomobillər	55	72	103	110	115
Hər 1 km şosse yollarına düşən avtomobillər	23	33	49	52	55
Hər 1000 nəfərə düşən minik avtomobilləri	41	56	86	91	96
Hər 100 ailəyə düşən şəxsi minik avtomobilləri	19	25	38	40	42

18.2 Road transport

2012	2013	2014	2015	2016	
118 123	125 222	128 603	137 605	141 459	Goods transportation, thousand tonns
77 202	82 993	85 150	91 026	93 484	by natural persons
13 307	14 120	14 516	15 532	15 967	Turnover of goods, million tonne-km
8 041	8 539	8 770	9 375	9 628	by natural persons
1 417 413	1 535 247	1 608 532	1 666 155	1 708 191	Passenger transportation, thousand passengers
42 176	45 380	48 556	49 034	49 671	long-distance
1 043 281	1 134 342	1 181 342	1 228 892	1 262 915	urban
331 956	355 525	378 634	388 229	395 605	suburban
20 034	21 880	22 992	23 825	24 429	Passenger turnover, million passenger-km
12 860	14 140	14 844	15 368	15 742	by natural persons
112,7	112,8	112,9	112,9	112,9	Average transportation distance of goods, km
					Average transportation distance of 1 passenger,
14,1	14,3	14,3	14,3	14,3	km
831 682	916 044	1 020 030	1 128 662	1 214 938	Income from transportation, thousand manats
412 238	457 172	509 747	565 309	602 185	from goods transportation
419 444	458 872	510 283	563 353	612 753	from passengers transportation
299 079	350 949	415 678	485 611	557 946	Income from transportation, thousand manats
130 432	153 127	181 456	213 211	247 538	from goods transportation
168 647	197 822	234 222	272 400	310 408	from passengers transportation
17 789	18 467	15 188	21 908	21 680	Number of employees, persons
482,0	512,4	459,6	528,3	589,7	Average monthly nominal wages, manats

18.3 Number of motor vehicles

2012	2013	2014	2015	2016	
1 135 936	1 232 678	1 291 008	1 322 610	1 330 551	Motor vehicles, total
958 594	1 048 806	1 100 124	1 129 596	1 136 983	cars
916 431	1 005 029	1 048 094	1 074 965	1 082 597	private cars
29 647	30 334	30 943	31 057	30 958	buses
130 019	133 637	141 126	141 273	141 525	lorries
11 936	13 427	11 282	11 063	11 158	special purpose vehicles
5 740	6 474	7 533	9 621	9 927	other
2 067	2 487	2 877	3 215	3 290	Motorcycles
11 424	12 350	13 104	13 744	13 971	Trailer and semitrailer
124	133	137	139	138	Motor vhciles per 1000 persons
60	65	68	70	70	Motor vhciles per 1 km motorway
104	113	117	119	118	Passenger cars per 1000 persons
46	50	52	52	52	Own passenger cars per 100 families

18.4 Nəqliyyat vasitələri parkının yaş strukturu
18.4 Age structure of motor vehicles

Nəqliyyat vasitələrin növünə görə bölgüsü	2013				2014				Distribution of species of motor vehicle
	Cəmi Total	5 ilə qədər under 5 years	5 ildən 10 ilə qədər from 5 to 10 years	10 ildən yuxarı 10 years and over	Cəmi Total	5 ilə qədər under 5 years	5 ildən 10 ilə qədər from 5 to 10 years	10 ildən yuxarı 10 years and over	

minik									
avtomobilləri	1 048 806	156 686	207 974	684 146	1 100 124	186 652	231 719	681 753	cars
avtobuslar	30 334	2 725	4 302	23 307	30 943	3 108	4 489	23 346	buses
yük									
avtomobilləri	133 637	11 848	20 834	100 955	141 126	13 577	24 977	102 572	lorries
xüsusi təyinatlı									special purpose
avtomobillər	13 427	1 533	3 370	8 524	11 282	2 147	3 467	5 668	vehicles

Nəqliyyat vasitələrin növünə görə bölgüsü	2015				2016				Distribution of species of motor vehicle
	Cəmi Total	5 ilə qədər under 5 years	5 ildən 10 ilə qədər from 5 to 10 years	10 ildən yuxarı 10 years and over	Cəmi Total	5 ilə qədər under 5 years	5 ildən 10 ilə qədər from 5 to 10 years	10 ildən yuxarı 10 years and over	

minik									
avtomobilləri	1 129 596	175 634	212 821	741 141	1 136 983	141 601	237 740	757 642	cars
avtobuslar	31 057	2 943	3 444	24 670	30 958	2 854	5 092	23 012	buses
yük									
avtomobilləri	141 273	12 406	24 135	104 732	141 525	9 269	22 589	109 667	lorries
xüsusi təyinatlı									special purpose
avtomobillər	11 063	2 010	3 324	5 729	11 158	1 570	3 278	6 310	vehicles

18.5 Nəqliyyat vasitələrinin yanacaq növünə və yük tutumuna görə bölgüsü, ədəd
18.5 Breakdown of motor vehicles by the form fuels and tonnages

	2013	2014	2015	2016	
İstifadə etdiyi yanacağın növlərinə görə					The number of vehicles by the form of used fuel
nəqliyyat vasitələrinin sayı					
minik avtomobilləri	1048806	1100124	1129596	1136983	cars
benzin	943925	990112	1016636	1023285	petrol
dizel	104881	110012	112960	113698	diesel
bioyanacaq	-	-	-	-	biofuels
avtobuslar	30334	30943	31057	30958	buses
benzin	9694	8789	8744	8426	petrol
dizel	20640	22154	22313	22532	diesel
bioyanacaq	-	-	-	-	biofuels
yük avtomobilləri	133637	141126	141273	141525	lorries
benzin	46773	49394	49446	49534	petrol
dizel	86864	91732	91827	91991	diesel
bioyanacaq	-	-	-	-	biofuels
o cümlədən yəhərli dartqı	8968	10072	10116	10123	including trailer
benzin	117	97	88	84	petrol
dizel	8851	9975	10028	10039	diesel
bioyanacaq	-	-	-	-	biofuels
Yük tutumuna görə nəqliyyat vasitələrinin sayı					The number of motor vehicles on tonnage
yük avtomobili	133637	141126	141273	141525	lorry
<999 kg	8084	8310	8310	8310	<999 kg
1 000 kg - 1 499 kg	9149	9831	9831	9831	1 000 kg - 1 499 kg
1 500 kg - 2 999 kg	59185	60314	60461	60713	1 500 kg - 2 999 kg
3 000 kg - 4 999 kg	9285	9850	9850	9850	3 000 kg - 4 999 kg
5 000 kg - 6 999 kg	5026	5212	5212	5212	5 000 kg - 6 999 kg
7 000 kg - 9 999 kg	2111	2937	2937	2937	7 000 kg - 9 999 kg
10 000 kg - 14 999 kg	21986	22860	22860	22860	10 000 kg - 14 999 kg
> 15 000 kq	18811	21812	21812	21812	> 15 000 kg
yəhərli dartqı	8968	10072	10116	10123	trailer
10 000 kg - 14 999 kg	157	135	128	126	10 000 kg - 14 999 kg
> 15 000 kg	8811	9937	9988	9997	> 15 000 kg

18.6 Minik avtomobillərinin markalarına görə bölgüsü, ədəd

	2004	2005	2009	2010	2011
Cəmi	438 964	479 447	759 203	815 683	871 449
Zaporojests və modif.	9 756	9 920	6 927	6 651	6 041
Oka-111	2 730	1 022	1 791	1 913	2 073
Tavriya	2 304	571	687
Vaz-2101, 03-06	187 463	182 429	197 808	203 904	201 462
Vaz-2102, 2104 və modif.	9 215	9 588	12 773	13 110	14 478
Vaz-2108, 2109 və modif.	24 230	25 109	43 783	50 097	24 656
Vaz-2105, 2107 və modif.	53 148	54 186	103 152	119 030	126 053
Vaz-2121 və modif.	13 663	15 405	20 074	21 258	25 155
Moskviç və modif.	32 949	32 338	27 597	26 906	25 930
Qaz-24 və modif.	27 000	27 553	26 892	27 252	27 304
Qaz-3102 və modif.	15 275	17 918	22 346	23 015	22 016
Uaz-469 və modif.	7 013	7 228	6 589	6 151	2 627
Digər minik avtomaşınları (MDB)	9 295	8 962	7 883	5 469	40 056
BMW	3 492	6 697	19 659	17 375	18 403
Opel	976	1 579	12 467	19 125	22 701
Mercedes	15 074	32 226	98 961	109 176	124 833
Wolkswagen	1 208	2 325	7 593	9 289	12 257
Audi	702	1 020	2 315	2 737	2 479
Ford	1 342	1 961	3 994	3 962	4 370
Shevrolet	213	373	2 494	2 698	3 802
Cadillac	35	47	303	150	190
Buick	13	13	45	49	64
Lincoln	35	49	290	99	96
Chrysler	260	293	756	752	29
Rover	120	253	642	642	91
Oldsmobil	8	10	9	9	14
Volvo	563	688	1 740	980	934
Talbot	25	28	15	15	24
Saab	72	79	94	97	52
Reno	1 936	2 716	2 707	2 659	2 689
Peugeot	798	1 722	2 017	1 807	1 562
Sitroyen	59	95	304	307	86
Toyota	2 136	4 368	21 896	23 949	27 563
Mazda	208	444	1 463	1 449	1 499
Suzuki	34	68	698	704	540
Nissan	2 707	5 506	17 342	18 007	19 215

18.6 Breakdown passenger cars by type, unit

2012	2013	2014	2015	2016	
958 594	1 048 806	1 100 124	1 129 596	1 136 983	Total
6 090	6 221	5 973	6 051	5 944	Zaporojets and modification
2 094	2 092	2 017	2 080	2 078	Oka-111
689	585	688	587	692	Tavriya
201 656	201 110	199 664	201 032	200 777	Vaz-2101, 03-06
15 143	15 102	14 927	14 940	14 922	Vaz-2102, 2104 and mod.
24 591	24 517	24 409	24 747	24 515	Vaz-2108, 2109 and mod.
126 612	126 723	127 435	127 792	127 811	Vaz-2105, 2107 and mod.
27 638	31 594	33 741	37 060	38 501	Vaz-2121 and modification
25 771	25 666	25 244	25 298	25 170	Moskvich and modification
27 415	27 372	26 348	26 561	26 440	Gaz-24 and modification
21 849	21 793	21 614	21 407	21 299	Gaz-3102 and modification
2 539	2 806	2 439	2 760	2 439	Uaz-469 and modification
47 180	53 126	51 069	52 798	53 547	Other passenger cars (CIS)
20 133	22 608	23 908	24 945	25 095	BMW
30 956	38 975	41 850	42 641	42 778	Opel
148 521	177 597	189 364	192 685	193 366	Mercedes
15 489	17 607	19 233	20 045	20 178	Wolkswagen
2 911	3 508	3 846	4 246	4 390	Audi
5 219	6 331	7 414	8 218	8 547	Ford
7 080	9 280	10 715	11 365	11 689	Shevralet
219	258	282	315	324	Cadillac
82	74	77	80	80	Buick
101	102	102	104	104	Lincoln
27	22	8	14	3	Chrysler
91	101	103	100	97	Rover
14	14	15	15	15	Oldsmobil
990	1 033	1 062	1 092	1 111	Volvo
23	23	22	22	22	Talbot
54	58	60	57	59	Saab
3 064	4 017	4 412	4 678	4 800	Reno
1 592	1 754	1 897	1 920	1 917	Peugeot
93	135	189	217	223	Sitroyen
33 775	39 964	45 003	46 777	47 282	Toyota
1 990	2 437	3 038	3 570	3 729	Mazda
617	705	758	813	821	Suzuki
22 784	28 025	31 536	32 525	32 674	Nissan

davamı

	2004	2005	2009	2010	2011
Mitsubishi	1 038	1 463	10 337	12 343	15 343
Honda	241	330	2 160	2 814	3 332
Subaru	30	34	1 532	1 572	1 643
Datsun	24	32	63	59	25
Dayxatsu	16	33	55	49	197
Alfa Romeo	129	125	547	543	197
Fiat	316	1 011	1 574	1 460	2 607
Daewoo	3 423	5 128	6 889	7 245	7 759
KIA	834	1 609	7 295	10 305	13 998
Skoda	109	159	261	260	448
Tatra	9	2	21	11	1
Tofaş	3 160	5 945	6 831	7 137	6 448
Hyundai	3 199	6 080	24 867	31 028	37 208
Jaguar	24	43	47	36	110
Asiya	103	102	23
CHERY	978	1 069	1 288
LANDROVER	1 081	1 215	2 415
İnfiniti	1 147	1 197	1 415
Lexus	2 716	3 012	5 002
Azsamand	3 645	3 701	2 950
Porsche	494	497	699
Digər xarici minik avt.	2 659	3 235	8 837	8 664	6 310

continuation					
2012	2013	2014	2015	2016	
18 504	19 926	20 804	21 261	21 378	Mitsubishi
4 017	4 671	5 104	5 364	5 414	Honda
1 749	1 869	1 950	2 054	2 071	Subaru
24	24	24	26	26	Datsun
222	222	222	223	222	Dayxatsu
201	205	204	203	202	Alfa Romeo
2 904	3 223	3 896	4 248	4 336	Fiat
8 169	8 424	10 342	10 719	10 793	Daewoo
19 344	25 435	29 059	30 745	31 202	KIA
736	831	885	910	927	Skoda
1	1	1	1	1	Tatra
6 390	6 374	6 347	6 317	6 276	Tofash
44 411	51 851	57 961	61 477	62 145	Hyundai
150	173	207	237	242	Jaguar
23	23	24	23	23	Asiya
1 550	1 910	2 187	2 309	2 333	CHERY
3 030	3 815	4 726	5 321	5 484	LANDROVER
1 601	1 792	1 907	1 762	1 782	Infiniti
6 069	7 356	8 286	8 665	8 965	Lexus
2 782	431	3 279	3 386	3 381	Azsamand
958	1 231	1 494	1 671	1 734	Porsche
10 667	15 684	20 753	23 117	24 607	Other imported passenger cars

REGIONLAR

19.1 Avtomobillərin sayı, ədəd

	2000	2005	2009	2010	2011
Ölkə üzrə	438 626	612 069	925 866	982 553	1 037 626
Bakı şəhəri (qəsəbələrlə)	145 998	295 862	549 511	598 132	647 752
Abşeron iqtisadi rayonu	21 206	23 966	31 888	33 405	35 870
Abşeron rayonu	5 884	5 817	8 818	9 234	10 237
Xızı rayonu	553	716	674	646	561
Sumqayıt şəhəri	14 769	17 433	22 396	23 525	25 072
Gəncə-Qazax iqtisadi rayonu	63 348	70 673	91 718	90 925	95 316
Ağstafa rayonu	3 930	4 453	4 526	4 528	4 536
Daşkəsən rayonu	1 213	1 195	1 385	1 275	1 193
Gədəbəy rayonu	3 779	3 782	4 288	4 118	4 154
Gəncə şəhəri	17 895	24 848	35 207	34 530	37 750
Goranboy rayonu	5 185	5 321	6 287	6 309	6 406
Göygöl rayonu	3 607	3 531	4 696	4 620	4 800
Qazax rayonu	6 504	6 038	6 635	6 474	6 349
Samux rayonu	1 839	2 759	3 188	3 189	3 216
Şəmkir rayonu	11 651	10 629	14 935	15 150	15 772
Tovuz rayonu	7 450	7 711	10 027	10 173	10 576
Naftalan şəhəri	295	406	544	559	564
Şəki-Zaqatala rayonu	25 557	27 928	29 795	29 673	30 434
Balakən rayonu	3 927	4 518	4 512	4 716	4 790
Qax rayonu	2 228	2 539	2 708	2 720	2 674
Qəbələ rayonu	3 873	4 094	4 278	4 337	4 480
Oğuz rayonu	1 995	2 193	2 151	2 172	1 957
Şəki şəhəri	8 796	9 382	10 350	10 049	10 550
Zaqatala rayonu	4 738	5 202	5 796	5 679	5 983
Lənkəran iqtisadi rayonu	33 268	37 522	44 610	46 064	43 852
Astara rayonu	3 195	3 385	4 071	4 246	4 069
Cəlilabad rayonu	9 645	9 697	10 450	10 429	10 089
Lerik rayonu	1 426	1 952	2 203	2 226	1 590
Lənkəran şəhəri	8 930	10 237	13 833	14 343	13 642
Masallı rayonu	8 683	10 344	12 595	13 397	13 163
Yardımlı rayonu	1 389	1 907	1 458	1 423	1 299

REGIONS

19.1 Number of motor vehicles, unit

2012	2013	2014	2015	2016	
1 135 936	1 232 678	1 291 008	1 322 610	1 330 551	Total
702 484	736 490	739 973	728 706	698 941	Baku city
42 911	51 479	57 548	60 430	62 421	Absheron economic region
12 646	15 490	17 587	18 636	19 419	Absheron region
599	679	819	906	1 005	Khyzy region
29 666	35 310	39 142	40 888	41 997	Sumgait city
103 431	113 889	120 804	130 102	137 934	Ganja-Gazakh economic region
5 050	5 582	6 271	6 801	7 408	Agstafa region
1 298	1 528	1 852	2 236	2 545	Dashkesen region
4 564	5 351	6 338	7 305	8 128	Gedabey region
40 920	43 872	41 672	43 498	44 888	Ganja city
6 885	7 737	8 808	9 778	10 345	Goranboy region
5 178	5 744	6 481	7 066	7 520	Goygol region
6 982	7 899	8 753	9 473	10 119	Gazakh region
3 460	3 884	4 388	4 941	5 295	Samukh region
16 973	18 693	20 696	21 863	23 308	Shamkir region
11 502	12 903	14 721	16 177	17 356	Tovuz region
619	696	824	964	1 022	Naftalan city
33 473	39 325	44 726	47 705	50 731	Sheki-Zagatala economic region
5 174	5 965	6 658	7 161	7 633	Balaken region
2 964	3 512	4 022	4 392	4 774	Gakh region
4 874	5 952	7 180	7 907	8 571	Gabala region
2 124	2 454	2 849	3 031	3 266	Oghuz region
11 824	13 874	15 490	16 110	16 627	Sheki city
6 513	7 568	8 527	9 104	9 860	Zagatala region
47 258	52 852	57 497	60 145	63 114	Lankaran economic region
4 280	4 930	5 615	6 012	6 493	Astara region
10 763	12 295	13 531	14 305	15 076	Jalilabad region
1 819	2 204	2 619	2 917	3 202	Lerik region
14 890	16 390	17 336	17 695	18 018	Lankaran city
14 176	15 527	16 652	17 291	18 148	Masally region
1 330	1 506	1 744	1 925	2 177	Yardymly region

davamı

	2000	2005	2009	2010	2011
Quba-Xaçmaz iqtisadi rayonu	18 622	18 204	23 187	23 654	23 076
Şabran rayonu	2 324	1 908	2 125	2 182	2 115
Xaçmaz rayonu	5 843	5 997	7 875	8 056	8 047
Quba rayonu	6 247	6 244	7 737	8 067	7 823
Qusar rayonu	2 848	2 898	4 076	4 092	3 937
Siyəzən rayonu	1 360	1 157	1 374	1 257	1 154
Aran iqtisadi rayonu	80 705	81 163	92 152	95 404	92 013
Ağcabədi rayonu	5 969	5 277	7 002	7 253	7 230
Ağdaş rayonu	3 688	4 048	5 079	5 243	5 235
Bərdə rayonu	7 916	7 513	7 829	8 027	7 818
Beyləqan rayonu	4 143	4 008	4 212	4 344	4 095
Biləsuvar rayonu	2 904	3 583	4 005	4 153	3 396
Şirvan şəhəri	4 374	4 681	5 038	5 097	5 166
Göyçay rayonu	6 659	6 061	7 078	7 296	7 055
Hacıqabul rayonu	2 379	3 067	4 103	4 330	4 181
İmişli rayonu	5 329	4 647	4 699	5 657	5 058
Kürdəmir rayonu	4 024	3 541	3 784	3 821	3 968
Mingəçevir şəhəri	4 345	4 611	5 886	6 121	6 115
Neftçala rayonu	2 665	2 968	2 909	3 064	2 641
Saatlı rayonu	3 455	3 545	4 109	4 139	4 135
Sabirabad rayonu	4 688	5 640	6 886	7 030	7 163
Salyan rayonu	7 562	7 202	7 076	7 043	6 580
Ucar rayonu	3 571	3 639	3 972	3 984	3 907
Yevlax şəhəri	5 501	5 325	6 752	7 011	6 693
Zərdab rayonu	1 533	1 807	1 733	1 791	1 577
Yuxarı Qarabağ iqtisadi rayonu	2 730	2 704	3 146	3 230	3 409
Tərtər rayonu	2 730	2 704	3 146	3 230	3 409
Dağlıq Şirvan iqtisadi rayonu	13 682	13 926	12 094	12 332	12 138
Ağsu rayonu	3 539	2 840	3 010	3 032	3 068
İsmayilli rayonu	3 927	4 454	3 231	3 256	3 328
Qobustan rayonu	1 949	1 641	1 688	1 727	1 510
Şamaxı rayonu	4 267	4 991	4 165	4 317	4 232
Naxçıvan Muxtar Respublikası	18 252	18 495	23 780	24 990	27 825
İşğal olunmuş rayonlar üzrə	15 258	21 626	23 985	24 744	25 941

2012	2013	2014	2015	2016	
25 318	29 242	33 464	37 180	41 155	Guba-Khachmaz economic region
2 332	2 766	3 159	3 444	3 766	Shabran region
8 842	10 160	11 791	13 222	14 755	Khachmaz region
8 489	9 724	10 989	12 230	13 504	Guba region
4 369	5 026	5 692	6 284	6 974	Gusar region
1 286	1 566	1 833	2 000	2 156	Siyazan region
98 962	111 978	127 900	140 149	150 177	Aran economic region
7 870	8 696	10 451	11 774	12 713	Agjabedi region
5 565	6 300	7 309	8 082	8 504	Agdash region
8 523	9 785	11 722	13 489	14 610	Barda region
4 491	5 204	6 152	7 011	7 639	Beylagan region
3 666	4 362	5 032	5 393	5 733	Bilasuvar region
5 459	6 274	6 987	7 244	7 588	Shirvan city
7 511	8 273	9 394	10 361	11 090	Goychay region
4 425	4 914	5 217	5 360	5 671	Hajigabul region
5 561	6 508	7 771	8 521	9 303	Imishly region
4 536	5 169	5 930	6 699	7 421	Kurdamir region
6 689	7 430	8 331	9 049	9 386	Mingechevir city
2 904	3 335	3 770	4 048	4 444	Neftchala region
4 384	4 875	5 220	5 774	6 273	Saatly region
7 466	8 379	9 238	9 748	10 581	Sabirabad region
6 853	7 792	8 589	9 042	9 560	Salyan region
4 166	4 664	5 217	5 702	6 117	Ujar region
7 215	8 037	9 018	9 919	10 365	Yevlakh city
1 678	1 981	2 552	2 933	3 179	Zardab region
3 712	4 225	5 198	5 799	6 414	Yukhari Karabakh economic region
3 712	4 225	5 198	5 799	6 414	Tertter region
13 991	15 932	18 414	20 845	22 779	Dakhlik Shirvan economic region
3 601	4 173	4 843	5 526	6 046	Agsu region
3 793	4 361	5 095	5 860	6 473	Ismayilly region
1 671	1 900	2 131	2 302	2 513	Gobustan region
4 926	5 498	6 345	7 157	7 747	Shamakhy region
33 589	37 574	39 268	39 411	39 584	Nakhchivan Autonomous Republic
30 807	39 692	46 216	52 138	57 301	By occupied regions

REGIONLAR

19.2 Yük avtomobillərinin sayı, ədəd

	2000	2005	2009	2010	2011
Ölkə üzrə	78 566	90 852	117 378	118 460	122 182
Bakı şəhəri (qəsəbələrlə)	16 981	27 115	48 904	51 646	56 333
Abşeron iqtisadi rayonu	3 338	3 889	4 699	4 552	4 801
Abşeron rayonu	1 267	1 243	1 604	1 638	1 880
Xızı rayonu	188	308	245	224	181
Sumqayıt şəhəri	1 883	2 338	2 850	2 690	2 740
Gəncə-Qazax iqtisadi rayonu	10 719	12 341	13 230	11 871	12 750
Ağstafa rayonu	767	989	704	615	602
Daşkəsən rayonu	453	490	445	360	306
Gədəbəy rayonu	978	1 335	1 185	978	946
Gəncə şəhəri	2 520	3 062	3 180	2 849	3 966
Goranboy rayonu	926	1 226	1 071	1 043	1 002
Göygöl rayonu	745	696	981	872	894
Qazax rayonu	1 160	1 564	1 282	1 106	894
Samux rayonu	524	671	625	525	560
Şəmkir rayonu	1 708	1 148	2 027	1 863	1 872
Tovuz rayonu	908	1 099	1 659	1 586	1 635
Naftalan şəhəri	30	61	71	74	73
Şəki-Zaqatala rayonu	5 312	6 144	5 713	5 241	4 744
Balakən rayonu	767	1 009	794	812	738
Qax rayonu	542	697	569	502	423
Qəbələ rayonu	840	919	827	830	789
Oğuz rayonu	489	602	476	459	373
Şəki şəhəri	1 666	1 896	2 014	1 782	1 533
Zaqatala rayonu	1 008	1 021	1 033	856	888
Lənkəran iqtisadi rayonu	5 770	8 147	7 961	8 041	7 013
Astara rayonu	686	912	730	741	651
Cəlilabad rayonu	1 550	1 484	1 389	1 219	1 317
Lerik rayonu	573	706	730	726	446
Lənkəran şəhəri	1 469	2 405	2 446	2 582	2 057
Masallı rayonu	1 266	2 048	2 314	2 469	2 231
Yardımlı rayonu	226	592	352	304	311

19.2 Number of lorries, unit

2012	2013	2014	2015	2016	
130 019	133 637	141 126	141 273	141 525	Total
61 130	60 098	64 029	62 355	60 481	Baku city
5 589	6 044	6 527	6 647	6 781	Absheron economic region
2 298	2 447	2 706	2 784	2 920	Absheron region
193	194	212	216	225	Khyzy region
3 098	3 403	3 609	3 647	3 636	Sumgait city
13 648	14 634	15 067	15 551	16 092	Ganja-Gazakh economic region
636	668	695	685	815	Agstafa region
301	331	365	389	417	Dashkesen region
1 039	1 186	1 308	1 393	1 461	Gedabey region
4 321	4 562	4 296	4 383	4 383	Ganja city
1 039	1 095	1 167	1 203	1 212	Goranboy region
939	981	1 030	1 099	1 131	Goygol region
960	1 022	1 060	1 060	1 070	Gazakh region
592	634	655	670	687	Samukh region
1 992	2 195	2 380	2 434	2 588	Shamkir region
1 762	1 892	2 043	2 165	2 254	Tovuz region
67	68	68	70	74	Naftalan city
5 026	5 612	5 838	5 837	5 961	Sheki-Zagatala economic region
715	798	801	786	817	Balaken region
449	492	515	514	554	Gakh region
862	1 023	1 129	1 128	1 191	Gabala region
400	445	468	471	470	Oghuz region
1 652	1 813	1 882	1 882	1 858	Sheki city
948	1 041	1 043	1 056	1 071	Zagatala region
7 017	7 688	8 090	8 181	8 458	Lankaran economic region
652	743	839	863	882	Astara region
1 308	1 481	1 611	1 673	1 764	Jalilabad region
464	521	567	587	630	Lerik region
2 107	2 265	2 351	2 335	2 388	Lankaran city
2 193	2 368	2 393	2 393	2 449	Masally region
293	310	329	330	345	Yardymly region

davamı

	2000	2005	2009	2010	2011
Quba-Xaçmaz iqtisadi rayonu	3 742	4 129	5 177	5 034	4 608
Şabran rayonu	491	447	459	469	421
Xaçmaz rayonu	1 290	1 163	1 539	1 534	1 496
Quba rayonu	1 003	1 374	1 785	1 765	1 566
Qusar rayonu	585	780	943	903	838
Siyəzən rayonu	373	365	451	363	287
Aran iqtisadi rayonu	15 064	16 166	17 065	17 206	15 256
Ağcabədi rayonu	1 240	724	1 142	1 099	1 081
Ağdaş rayonu	553	765	853	888	757
Bərdə rayonu	1 349	1 030	1 092	1 134	1 049
Beyləqan rayonu	857	821	807	826	717
Biləsuvar rayonu	706	906	978	1 024	693
Şirvan şəhəri	686	905	944	876	906
Göyçay rayonu	881	1 087	1 181	1 190	1 076
Hacıqabul rayonu	241	447	786	799	753
İmişli rayonu	1 002	1 327	888	1 030	879
Kürdəmir rayonu	876	882	777	742	828
Mingəçevir şəhəri	786	690	883	885	764
Neftçala rayonu	577	822	704	817	517
Saatlı rayonu	931	689	791	743	739
Sabirabad rayonu	967	965	1 200	1 184	1 230
Salyan rayonu	1 225	1 624	1 528	1 515	1 117
Ucar rayonu	617	612	772	707	675
Yevlax şəhəri	1 266	1 323	1 360	1 340	1 198
Zərdab rayonu	304	547	379	407	277
Yuxarı Qarabağ iqtisadi rayonu	841	487	540	565	628
Tərtər rayonu	841	487	540	565	628
Dağlıq Şirvan iqtisadi rayonu	2 552	3 147	2 365	2 291	1 995
Ağsu rayonu	376	477	526	504	454
İsmayıllı rayonu	902	1 221	683	645	624
Qobustan rayonu	376	459	370	352	283
Şamaxı rayonu	898	990	786	790	634
Naxçıvan Muxtar Respublikası	5 383	5 029	6 673	7 043	8 731
İşğal olunmuş rayonlar üzrə	8 864	4 258	5 051	4 970	5 323

2012	2013	2014	2015	2016	
4 856	5 257	5 635	5 914	6 237	Guba-Khachmaz economic region
446	500	515	525	567	Shabran region
1 583	1 706	1 886	1 991	2 120	Khachmaz region
1 661	1 838	1 949	2 092	2 204	Guba region
863	879	907	941	975	Gusar region
303	334	378	365	371	Siyazan region
15 399	16 461	17 598	18 047	18 767	Aran economic region
1 100	1 138	1 204	1 315	1 361	Agjabedi region
778	817	868	900	903	Agdash region
1 155	1 270	1 424	1 511	1 635	Barda region
767	826	914	954	977	Beylagan region
717	787	861	819	854	Bilasuvär region
848	906	922	917	936	Shirvan city
1 132	1 212	1 295	1 294	1 371	Goychay region
759	811	851	848	883	Hajigabul region
918	1 077	1 207	1 247	1 278	Imishly region
763	788	821	850	897	Kurdamiir region
788	830	864	906	906	Mingechevir city
519	559	581	586	631	Neftchala region
692	727	851	791	834	Saatly region
1 172	1 256	1 357	1 426	1 501	Sabirabad region
1 093	1 171	1 237	1 266	1 331	Salyan region
681	715	730	736	768	Ujar region
1 240	1 274	1 281	1 319	1 340	Yevlakh city
277	297	330	362	361	Zardab region
685	741	816	856	895	Yukhari Karabakh economic region
685	741	816	856	895	Terter region
2 200	2 343	2 455	2 590	2 702	Dakhlik Shirvan economic region
493	528	559	601	635	Agsu region
690	755	762	782	825	Ismayilly region
303	319	348	369	390	Gobustan region
714	741	786	838	852	Shamakhy region
8 755	8 233	8 176	7 962	7 514	Nakhchivan Autonomous Republic
5 714	6 526	6 895	7 333	7 637	By occupied regions

REGIONLAR

19.3 Sərnişin avtobusları, ədəd

	2000	2005	2009	2010	2011
Ölkə üzrə	14 756	26 735	29 985	29 569	29 189
Bakı şəhəri (qəsəbələrə)	6 037	14 681	18 218	18 026	18 315
Abşeron iqtisadi rayonu	1 247	2 047	1 997	1 970	1 728
Abşeron rayonu	225	261	283	282	296
Xızı rayonu	17	34	37	34	31
Sumqayıt şəhəri	1 005	1 752	1 677	1 654	1 401
Gəncə-Qazax iqtisadi rayonu	1 959	2 449	2 295	2 109	2 281
Ağstafa rayonu	82	141	121	100	93
Daşkəsən rayonu	76	96	80	65	50
Gədəbəy rayonu	56	123	87	77	66
Gəncə şəhəri	898	1 109	1 086	1 024	1 276
Goranboy rayonu	138	131	114	97	96
Göygöl rayonu	100	118	111	103	100
Qazax rayonu	166	191	182	152	117
Samux rayonu	93	133	109	107	106
Şəmkir rayonu	241	240	246	236	238
Tovuz rayonu	102	148	140	129	128
Naftalan şəhəri	7	19	19	19	11
Şəki-Zaqatala rayonu	539	711	702	679	601
Balakən rayonu	78	89	71	71	50
Qax rayonu	62	83	81	77	60
Qəbələ rayonu	59	73	97	89	58
Oğuz rayonu	28	47	46	41	36
Şəki şəhəri	212	260	258	250	258
Zaqatala rayonu	100	159	149	151	139
Lənkəran iqtisadi rayonu	676	976	879	885	773
Astara rayonu	66	96	93	93	81
Cəlilabad rayonu	181	197	190	184	158
Lerik rayonu	63	47	52	49	33
Lənkəran şəhəri	264	378	366	365	335
Masallı rayonu	83	228	156	174	139
Yardımlı rayonu	19	30	22	20	27

19.3 Passenger buses, unit

2012	2013	2014	2015	2016	
29 647	30 334	30 943	31 057	30 958	Total
18 742	18 795	18 524	18 290	17 541	Baku city
1 834	1 901	1 950	2 038	2 089	Absheron economic region
314	323	334	349	378	Absheron region
30	31	37	36	38	Khyzy region
1 490	1 547	1 579	1 653	1 673	Sumgait city
2 257	2 370	2 511	2 711	2 878	Ganja-Gazakh economic region
106	136	149	185	213	Agstafa region
50	38	43	48	53	Dashkesen region
69	77	97	117	122	Gedabey region
1 219	1 224	1 205	1 252	1 279	Ganja city
91	95	111	126	141	Goranboy region
100	90	105	119	128	Goygol region
127	150	177	197	215	Gazakh region
97	106	115	128	153	Samukh region
244	263	279	279	311	Shamkir region
142	177	213	241	245	Tovuz region
12	14	17	19	18	Naftalan city
624	733	837	879	942	Sheki-Zagatala economic region
49	56	67	71	82	Balaken region
61	57	60	52	59	Gakh region
61	84	95	101	104	Gabala region
41	47	64	69	75	Oghuz region
273	337	381	402	428	Sheki city
139	152	170	184	194	Zagatala region
780	798	863	915	980	Lankaran economic region
80	89	105	121	136	Astara region
163	176	185	192	209	Jalilabad region
30	34	36	37	41	Lerik region
336	325	352	367	373	Lankaran city
148	151	162	175	195	Masally region
23	23	23	23	26	Yardymly region

davamı

	2000	2005	2009	2010	2011
Quba-Xaçmaz iqtisadi rayonu	636	816	832	820	716
Şabran rayonu	69	75	76	67	74
Xaçmaz rayonu	177	232	234	243	193
Quba rayonu	245	259	278	278	255
Qusar rayonu	84	163	141	133	119
Siyəzən rayonu	61	87	103	99	75
Aran iqtisadi rayonu	1 995	2 616	2 351	2 326	2 066
Ağcabədi rayonu	77	80	82	82	69
Ağdaş rayonu	64	110	91	92	90
Bərdə rayonu	116	132	131	131	97
Beyləqan rayonu	68	100	80	80	83
Biləsuvar rayonu	54	99	94	95	74
Şirvan şəhəri	286	282	313	299	292
Göyçay rayonu	94	142	131	133	100
Hacıqabul rayonu	48	76	94	94	89
İmişli rayonu	40	109	63	76	56
Kürdəmir rayonu	72	112	101	101	94
Mingəçevir şəhəri	314	309	284	259	238
Neftçala rayonu	79	163	125	127	97
Saatlı rayonu	51	78	64	62	62
Sabirabad rayonu	146	185	104	106	103
Salyan rayonu	260	338	313	311	264
Ucar rayonu	47	58	62	58	52
Yevlax şəhəri	155	199	181	181	173
Zərdab rayonu	24	44	38	39	33
Yuxarı Qarabağ iqtisadi rayonu	68	70	53	54	65
Tərtər rayonu	68	70	53	54	65
Dağlıq Şirvan iqtisadi rayonu	344	437	327	316	290
Ağsu rayonu	54	87	78	76	72
İsmayilli rayonu	73	119	83	85	76
Qobustan rayonu	45	46	29	29	19
Şamaxı rayonu	172	185	137	126	123
Naxçıvan Muxtar Respublikası	600	1 139	1 612	1 685	1 669
İşğal olunmuş rayonlar üzrə	655	793	719	699	685

2012	2013	2014	2015	2016	
665	719	775	820	850	Guba-Khachmaz economic region
54	53	55	59	65	Shabran region
174	192	218	226	242	Khachmaz region
242	252	252	278	287	Guba region
124	144	155	161	159	Gusar region
71	78	95	96	97	Siyazan region
1 937	2 118	2 359	2 497	2 683	Aran economic region
69	78	98	114	138	Agjabedi region
88	110	109	123	141	Agdash region
96	112	129	160	171	Barda region
76	83	89	75	78	Beylagan region
88	100	121	130	134	Bilasuvar region
263	284	302	307	331	Shirvan city
102	105	119	119	130	Goychay region
90	94	100	103	106	Hajigabul region
51	56	68	76	82	Imishly region
94	108	118	129	136	Kurdamir region
247	267	292	309	342	Mingechevir city
79	82	90	101	103	Neftchala region
51	56	99	68	70	Saatly region
114	117	121	127	134	Sabirabad region
179	187	179	193	216	Salyan region
52	54	60	62	60	Ujar region
175	198	228	263	272	Yevlakh city
23	27	37	38	39	Zardab region
67	72	90	97	114	Yukhari Karabakh economic region
67	72	90	97	114	Terter region
311	331	333	348	357	Dakhlik Shirvan economic region
81	88	87	89	94	Agsu region
81	88	84	88	87	Ismayilly region
20	20	20	19	23	Gobustan region
129	135	142	152	153	Shamakhy region
1 750	1 738	1 883	1 589	1 576	Nakhchivan Autonomous Republic
680	759	818	873	948	By occupied regions

REGIONLAR

19.4 Sərnişin minik avtomobilləri, ədəd

	2000	2005	2009	2010	2011
Ölkə üzrə	332 026	479 447	759 203	815 683	871 449
Bakı şəhəri (qəsəbələrlə)	118 028	247 728	472 458	518 205	562 690
Abşeron iqtisadi rayonu	16 005	17 403	24 416	26 097	28 882
Abşeron rayonu	4 112	4 199	6 771	7 081	7 934
Xızı rayonu	327	333	337	343	331
Sumqayıt şəhəri	11 566	12 871	17 308	18 673	20 617
Gəncə-Qazax iqtisadi rayonu	48 915	54 286	74 253	75 486	79 466
Ağstafa rayonu	2 982	3 250	3 557	3 722	3 773
Daşkəsən rayonu	575	538	783	778	814
Gədəbəy rayonu	2 659	2 214	2 898	3 003	3 106
Gəncə şəhəri	13 984	19 991	30 262	30 152	32 234
Goranboy rayonu	4 002	3 840	4 959	5 058	5 251
Göygöl rayonu	2 633	2 647	3 497	3 541	3 767
Qazax rayonu	4 997	4 183	5 057	5 113	5 276
Samux rayonu	1 115	1 868	2 360	2 483	2 515
Şəmkir rayonu	9 450	9 123	12 393	12 876	13 533
Tovuz rayonu	6 273	6 315	8 046	8 309	8 729
Naftalan şəhəri	245	317	441	451	468
Şəki-Zaqatala rayonu	18 839	19 663	22 020	22 611	24 670
Balakən rayonu	3 006	3 214	3 481	3 660	3 955
Qax rayonu	1 578	1 621	1 933	2 028	2 159
Qəbələ rayonu	2 862	2 955	3 138	3 271	3 517
Oğuz rayonu	1 364	1 378	1 515	1 565	1 522
Şəki şəhəri	6 636	6 695	7 617	7 634	8 654
Zaqatala rayonu	3 393	3 800	4 336	4 453	4 863
Lənkəran iqtisadi rayonu	26 128	27 442	34 906	36 371	35 662
Astara rayonu	2 347	2 272	2 978	3 336	3 301
Cəlilabad rayonu	7 764	7 800	8 752	8 961	8 555
Lerik rayonu	738	1 120	1 380	1 412	1 077
Lənkəran şəhəri	7 024	7 205	10 804	11 137	11 144
Masallı rayonu	7 165	7 830	9 963	10 453	10 647
Yardımlı rayonu	1 090	1 215	1 029	1 072	938

19.4 Passenger cars, unit

2012	2013	2014	2015	2016	
958 594	1 048 806	1 100 124	1 129 596	1 136 983	Total
609 426	643 155	645 244	634 111	606 976	Baku city
34 945	42 861	48 264	50 881	52 631	Absheron economic region
9 861	12 500	14 284	15 199	15 792	Absheron region
357	432	543	633	721	Khyzy region
24 727	29 929	33 437	35 049	36 118	Sumgait city
86 723	96 001	102 133	110 775	117 859	Ganja-Gazakh economic region
4 261	4 730	5 369	5 876	6 321	Agstafa region
923	1 134	1 410	1 768	2 044	Dashkesen region
3 415	4 027	4 849	5 712	6 453	Gedabey region
35 089	37 760	35 770	37 469	38 819	Ganja city
5 697	6 487	7 449	8 367	8 898	Goranboy region
4 107	4 638	5 287	5 798	6 211	Goygol region
5 845	6 671	7 459	8 165	8 774	Gazakh region
2 732	3 096	3 562	4 090	4 402	Samukh region
14 623	16 116	17 899	19 010	20 274	Shamkir region
9 503	10 739	12 349	13 654	14 742	Tovuz region
528	603	730	866	921	Naftalan city
27 478	32 563	37 520	40 412	43 203	Sheki-Zagatala economic region
4 373	5 053	5 713	6 207	6 635	Balaken region
2 418	2 917	3 387	3 756	4 084	Gakh region
3 896	4 784	5 869	6 598	7 200	Gabala region
1 656	1 931	2 281	2 453	2 680	Oghuz region
9 795	11 592	13 079	13 669	14 161	Sheki city
5 340	6 286	7 191	7 729	8 443	Zagatala region
39 105	43 933	47 974	50 437	53 096	Lankaran economic region
3 509	4 051	4 608	4 952	5 401	Astara region
9 230	10 557	11 637	12 344	12 998	Jalilabad region
1 290	1 606	1 953	2 229	2 467	Lerik region
12 344	13 681	14 476	14 824	15 111	Lankaran city
11 742	12 902	13 958	14 572	15 369	Masally region
990	1 136	1 342	1 516	1 750	Yardymly region

davamı

	2000	2005	2009	2010	2011
Quba-Xaçmaz iqtisadi rayonu	13 554	12 524	16 643	17 234	17 484
Şabran rayonu	1 689	1 323	1 520	1 582	1 577
Xaçmaz rayonu	4 107	4 366	5 966	6 145	6 271
Quba rayonu	4 820	4 418	5 565	5 887	5 944
Qusar rayonu	2 082	1 778	2 827	2 874	2 943
Siyəzən rayonu	856	639	765	746	749
Aran iqtisadi rayonu	60 872	60 273	70 523	73 616	73 488
Ağcabədi rayonu	4 538	4 425	5 722	6 014	6 037
Ağdaş rayonu	2 873	3 017	3 988	4 114	4 348
Bərdə rayonu	6 306	6 235	6 471	6 627	6 606
Beyləqan rayonu	3 082	2 937	3 219	3 330	3 266
Biləsuvar rayonu	2 057	2 451	2 772	2 866	2 566
Şirvan şəhəri	3 212	3 401	3 572	3 684	3 764
Göyçay rayonu	5 478	4 543	5 630	5 800	5 821
Hacıqabul rayonu	2 017	2 522	3 167	3 376	3 301
İmişli rayonu	4 123	3 031	3 605	4 409	4 042
Kürdəmir rayonu	2 901	2 466	2 837	2 908	3 011
Mingəçevir şəhəri	3 108	3 478	4 567	4 834	5 035
Neftçala rayonu	1 924	1 916	1 937	2 040	1 980
Saatlı rayonu	2 331	2 676	3 149	3 244	3 265
Sabirabad rayonu	3 377	4 403	5 490	5 603	5 736
Salyan rayonu	5 772	5 024	4 985	4 980	5 063
Ucar rayonu	2 790	2 862	3 053	3 118	3 155
Yevlax şəhəri	3 887	3 791	5 111	5 392	5 257
Zərdab rayonu	1 096	1 095	1 248	1 277	1 235
Yuxarı Qarabağ iqtisadi rayonu	1 717	2 143	2 520	2 577	2 678
Tərtər rayonu	1 717	2 143	2 520	2 577	2 678
Dağlıq Şirvan iqtisadi rayonu	10 335	9 890	9 007	9 363	9 706
Ağsu rayonu	2 980	2 152	2 287	2 341	2 494
İsmayıllı rayonu	2 841	2 920	2 332	2 405	2 599
Qobustan rayonu	1 469	1 083	1 229	1 285	1 178
Şamaxı rayonu	3 045	3 735	3 159	3 332	3 435
Naxçıvan Muxtar Respublikası	11 842	11 907	14 878	15 679	17 036
İşğal olunmuş rayonlar üzrə	5 791	16 188	17 579	18 444	19 687

2012	2013	2014	2015	2016	
19 529	22 926	26 649	30 013	33 601	Guba-Khachmaz economic region
1 790	2 167	2 539	2 805	3 072	Shabran region
7 004	8 168	9 550	10 861	12 245	Khachmaz region
6 517	7 548	8 663	9 725	10 869	Guba region
3 342	3 954	4 565	5 114	5 761	Gusar region
876	1 089	1 332	1 508	1 654	Siyazan region
80 539	92 151	106 385	117 994	127 063	Aran economic region
6 643	7 425	9 054	10 240	11 094	Agjabedi region
4 664	5 329	6 274	7 002	7 402	Agdash region
7 211	8 329	10 079	11 712	12 690	Barda region
3 609	4 247	5 088	5 913	6 510	Beylagan region
2 792	3 397	3 983	4 376	4 674	Bilasuvar region
4 185	4 910	5 532	5 794	6 103	Shirvan city
6 217	6 888	7 899	8 850	9 481	Goychay region
3 540	3 962	4 202	4 352	4 620	Hajigabul region
4 503	5 272	6 381	7 078	7 814	Imishly region
3 634	4 212	4 921	5 646	6 313	Kurdamir region
5 592	6 268	7 091	7 747	8 047	Mingechevir city
2 257	2 638	3 028	3 292	3 642	Neftchala region
3 593	4 039	4 207	4 852	5 298	Saatly region
6 098	6 912	7 637	8 082	8 824	Sabirabad region
5 487	6 326	7 043	7 447	7 873	Salyan region
3 414	3 867	4 391	4 871	5 253	Ujar region
5 747	6 494	7 422	8 241	8 683	Yevlakh city
1 353	1 636	2 153	2 499	2 742	Zardab region
2 925	3 372	4 239	4 790	5 351	Yukhari Karabakh economic region
2 925	3 372	4 239	4 790	5 351	Terter region
11 306	13 030	15 352	17 611	19 402	Dakhlik Shirvan economic region
2 977	3 498	4 137	4 775	5 247	Agsu region
2 990	3 481	4 187	4 917	5 483	Ismayilly region
1 310	1 509	1 706	1 853	2 032	Gobustan region
4 029	4 542	5 322	6 066	6 640	Shamakhy region
22 579	26 901	28 510	29 283	29 778	Nakhchivan Autonomous Republic
24 039	31 913	37 854	43 289	48 023	By occupied regions

REGIONLAR

19.5 Şəxsi minik avtomobilləri, ədəd

	2000	2005	2009	2010	2011
Ölkə üzrə	319 297	458 840	725 843	779 658	832 599
Bakı şəhəri (qəsəbələrə)	105 943	231 580	444 514	487 865	529 387
Abşeron iqtisadi rayonu	15 694	16 858	23 641	25 281	28 078
Abşeron rayonu	3 972	4 134	6 622	6 918	7 661
Xızı rayonu	285	301	307	310	298
Sumqayıt şəhəri	11 437	12 423	16 712	18 053	20 119
Gəncə-Qazax iqtisadi rayonu	48 133	53 523	73 446	74 713	78 605
Ağstafa rayonu	2 960	3 200	3 510	3 677	3 729
Daşkəsən rayonu	545	511	747	748	785
Gədəbəy rayonu	2 647	2 194	2 875	2 971	3 072
Gəncə şəhəri	13 808	19 670	29 972	29 851	31 878
Goranboy rayonu	3 744	3 758	4 899	5 001	5 192
Göygöl rayonu	2 602	2 608	3 443	3 485	3 712
Qazax rayonu	4 940	4 152	5 005	5 061	5 197
Samux rayonu	1 070	1 804	2 314	2 447	2 475
Şəmkir rayonu	9 360	9 073	12 317	12 801	13 462
Tovuz rayonu	6 227	6 246	7 937	8 236	8 650
Naftalan şəhəri	230	307	427	435	453
Şəki-Zaqatala rayonu	18 562	19 232	21 548	22 160	24 174
Balakən rayonu	2 973	3 148	3 427	3 603	3 900
Qax rayonu	1 546	1 557	1 869	1 964	2 088
Qəbələ rayonu	2 846	2 902	3 076	3 207	3 439
Oğuz rayonu	1 328	1 347	1 472	1 524	1 488
Şəki şəhəri	6 525	6 565	7 471	7 495	8 491
Zaqatala rayonu	3 344	3 713	4 233	4 367	4 768
Lənkəran iqtisadi rayonu	25 865	27 128	34 505	35 960	35 539
Astara rayonu	2 319	2 241	2 923	3 285	3 227
Cəlilabad rayonu	7 702	7 747	8 659	8 889	8 509
Lerik rayonu	718	1 103	1 357	1 390	1 054
Lənkəran şəhəri	6 921	7 071	10 661	10 964	10 979
Masallı rayonu	7 126	7 780	9 899	10 383	10 853
Yardımlı rayonu	1 079	1 186	1 006	1 049	917

19.5 Private passenger cars, unit

2012	2013	2014	2015	2016	
916 431	1 005 029	1 048 094	1 074 965	1 082 597	Total
573 055	605 455	600 053	586 109	559 228	Baku city
33 958	41 803	46 997	49 642	51 427	Absheron economic region
9 455	12 010	13 608	14 537	15 183	Absheron region
328	406	516	606	694	Khyzy region
24 175	29 387	32 873	34 499	35 550	Sumgait city
85 843	95 115	101 163	109 773	116 829	Ganja-Gazakh economic region
4 214	4 687	5 322	5 825	6 269	Agstafa region
894	1 107	1 378	1 733	2 009	Dashkesen region
3 378	3 987	4 809	5 673	6 414	Gedabey region
34 740	37 400	35 420	37 102	38 452	Ganja city
5 635	6 426	7 370	8 293	8 815	Goranboy region
4 051	4 580	5 227	5 738	6 138	Goygol region
5 760	6 589	7 382	8 086	8 701	Gazakh region
2 693	3 057	3 520	4 046	4 360	Samukh region
14 542	16 036	17 762	18 862	20 109	Shamkir region
9 423	10 657	12 258	13 561	14 652	Tovuz region
513	589	715	854	910	Naftalan city
26 996	32 035	36 894	39 722	42 550	Sheki-Zagatala economic region
4 327	5 006	5 568	5 998	6 453	Balaken region
2 346	2 845	3 320	3 684	4 017	Gakh region
3 827	4 702	5 780	6 502	7 103	Gabala region
1 622	1 897	2 242	2 414	2 639	Oghuz region
9 626	11 391	12 876	13 471	13 967	Sheki city
5 248	6 194	7 108	7 653	8 371	Zagatala region
38 741	43 555	47 530	50 023	52 676	Lankaran economic region
3 463	4 007	4 563	4 909	5 352	Astara region
9 178	10 500	11 530	12 276	12 927	Jalilabad region
1 265	1 580	1 928	2 204	2 442	Lerik region
12 185	13 517	14 296	14 636	14 928	Lankaran city
11 677	12 834	13 890	14 501	15 297	Masally region
973	1 117	1 323	1 497	1 730	Yardymly region

davamı

	2000	2005	2009	2010	2011
Quba-Xaçmaz iqtisadi rayonu	14 347	12 292	16 328	16 903	17 166
Şabran rayonu	1 655	1 296	1 484	1 543	1 536
Xaçmaz rayonu	5 057	4 304	5 881	6 035	6 180
Quba rayonu	4 765	4 340	5 478	5 801	5 849
Qusar rayonu	2 034	1 746	2 774	2 834	2 902
Siyəzən rayonu	836	606	711	690	699
Aran iqtisadi rayonu	60 047	58 946	69 026	71 979	72 145
Ağcabədi rayonu	4 518	4 373	5 641	5 927	5 970
Ağdaş rayonu	2 823	2 970	3 929	4 051	4 288
Bərdə rayonu	6 257	6 162	6 390	6 532	6 520
Beyləqan rayonu	3 048	2 886	3 159	3 268	3 209
Biləsuvar rayonu	2 009	2 383	2 694	2 786	2 512
Şirvan şəhəri	3 174	3 257	3 432	3 534	3 624
Göyçay rayonu	5 432	4 443	5 528	5 692	5 750
Hacıqabul rayonu	2 002	2 489	3 108	3 314	3 242
İmişli rayonu	4 072	2 930	3 526	4 295	3 959
Kürdəmir rayonu	2 862	2 393	2 768	2 833	2 945
Mingəçevir şəhəri	3 056	3 392	4 443	4 683	4 944
Neftçala rayonu	1 865	1 833	1 815	1 920	1 910
Saatlı rayonu	2 288	2 644	3 112	3 193	3 193
Sabirabad rayonu	3 339	4 317	5 402	5 507	5 646
Salyan rayonu	5 705	4 887	4 863	4 854	4 947
Ucar rayonu	2 753	2 816	3 001	3 071	3 106
Yevlax şəhəri	3 810	3 714	5 025	5 303	5 176
Zərdab rayonu	1 034	1 057	1 190	1 216	1 204
Yuxarı Qarabağ iqtisadi rayonu	1 684	2 128	2 482	2 536	2 634
Tərtər rayonu	1 684	2 128	2 482	2 536	2 634
Dağlıq Şirvan iqtisadi rayonu	10 191	9 639	8 767	9 129	9 502
Ağsu rayonu	2 939	2 103	2 231	2 293	2 445
İsmayilli rayonu	2 791	2 843	2 249	2 324	2 532
Qobustan rayonu	1 449	1 061	1 200	1 255	1 150
Şamaxı rayonu	3 012	3 632	3 087	3 257	3 375
Naxçıvan Muxtar Respublikası	11 602	11 535	14 277	14 983	16 212
İşğal olunmuş rayonlar üzrə	7 229	15 979	17 309	18 149	19 157

2012	2013	2014	2015	2016	
19 201	22 561	26 279	29 650	33 227	Guba-Khachmaz economic region
1 739	2 114	2 475	2 737	3 000	Shabran region
6 917	8 077	9 456	10 769	12 150	Khachmaz region
6 420	7 423	8 550	9 615	10 756	Guba region
3 301	3 911	4 521	5 073	5 711	Gusar region
824	1 036	1 277	1 456	1 610	Siyazan region
79 249	90 772	104 966	116 603	125 647	Aran economic region
6 573	7 351	8 974	10 162	11 017	Agjabedi region
4 603	5 269	6 209	6 937	7 340	Agdash region
7 122	8 243	9 988	11 619	12 597	Barda region
3 556	4 139	5 025	5 845	6 441	Beylagan region
2 748	3 351	3 938	4 331	4 629	Bilasuvay region
4 064	4 778	5 369	5 640	5 926	Shirvan city
6 147	6 819	7 826	8 776	9 404	Goychay region
3 479	3 893	4 131	4 281	4 548	Hajigabul region
4 416	5 194	6 306	6 999	7 736	Imishly region
3 572	4 148	4 857	5 583	6 250	Kurdamir region
5 493	6 168	6 989	7 641	7 937	Mingechevir city
2 187	2 573	2 967	3 232	3 582	Neftchala region
3 550	3 992	4 133	4 801	5 246	Saatly region
6 010	6 820	7 545	7 997	8 735	Sabirabad region
5 376	6 213	6 926	7 334	7 763	Salyan region
3 366	3 818	4 339	4 814	5 194	Ujar region
5 665	6 403	7 329	8 146	8 592	Yevlakh city
1 322	1 600	2 115	2 465	2 710	Zardab region
2 879	3 323	4 183	4 736	5 296	Yukhari Karabakh economic region
2 879	3 323	4 183	4 736	5 296	Terter region
11 097	12 820	15 127	17 387	19 172	Dakhlik Shirvan economic region
2 925	3 446	4 078	4 715	5 184	Agsu region
2 925	3 419	4 127	4 856	5 419	Ismayilly region
1 276	1 474	1 674	1 821	2 000	Gobustan region
3 971	4 481	5 248	5 995	6 569	Shamakhy region
21 635	25 959	27 517	28 344	28 795	Nakhchivan Autonomous Republic
23 777	31 631	37 385	42 976	47 750	By occupied regions

REGIONLAR

19.6 Avtomobil nəqliyyatı ilə yük daşınmışdır, min ton

	2000	2005	2009	2010	2011
Ölkə üzrə	40 434	69 518	94 237	99 891	109 780
Bakı şəhəri (qəsəbələrlə)	11 047	26 472	39 682	40 550	45 139
Abşeron iqtisadi rayonu	1 666	2 567	3 487	3 818	4 119
Abşeron rayonu	428	541	763	822	889
Xızı rayonu	144	287	381	407	436
Sumqayıt şəhəri	1 094	1 739	2 343	2 589	2 794
Gəncə-Qazax iqtisadi rayonu	4 562	6 614	8 849	9 582	10 411
Ağstafa rayonu	261	516	665	704	748
Daşkəsən rayonu	140	169	233	253	274
Gədəbəy rayonu	411	521	658	688	731
Gəncə şəhəri	1 230	2 071	2 936	3 241	3 572
Goranboy rayonu	329	462	584	610	652
Göygöl rayonu	233	314	385	411	441
Qazax rayonu	664	853	1 061	1 135	1 221
Samux rayonu	172	229	301	326	354
Şəmkir rayonu	871	1 150	1 579	1 737	1 907
Tovuz rayonu	240	306	408	435	466
Naftalan şəhəri	11	23	39	42	45
Şəki-Zaqatala iqtisadi rayonu	2 513	4 022	5 160	5 610	6 111
Balakən rayonu	254	371	471	523	580
Qax rayonu	375	716	906	984	1065
Qəbələ rayonu	329	471	690	778	874
Oğuz rayonu	275	604	769	834	899
Şəki şəhəri	680	936	1 177	1 251	1 336
Zaqatala rayonu	600	924	1 147	1 240	1 357
Lənkəran iqtisadi rayonu	2 709	4 231	5 314	5 694	6 126
Astara rayonu	474	610	800	876	954
Cəlilabad rayonu	300	564	711	760	815
Lerik rayonu	120	192	234	253	276
Lənkəran şəhəri	1 015	1 329	1 627	1 712	1 823
Masallı rayonu	668	1 280	1 617	1 745	1 885
Yardımlı rayonu	132	256	325	348	373

19.6 Goods transportation by motor transport, thousand tons

2012	2013	2014	2015	2016	
118 123	125 222	128 603	137 607	141 459	Total
48 319	50 761	52 055	57 651	58 902	Baku city
4 431	4 695	4 822	5 058	5 240	Absheron economic region
958	1 017	1 045	1 100	1 138	Absheron region
467	492	503	524	541	Khyzy region
3 006	3 186	3 274	3 434	3 561	Sumgait city
11 226	11 923	12 263	12 871	13 373	Ganja-Gazakh economic region
794	830	861	896	933	Agstafa region
298	319	330	345	355	Dashkesen region
771	801	817	853	884	Gedabey region
3 879	4 150	4 283	4 510	4 686	Ganja city
698	736	754	795	833	Goranboy region
467	487	497	528	554	Goygol region
1 313	1 390	1 421	1 491	1 548	Gazakh region
385	412	424	443	456	Samukh region
2 075	2 224	2 290	2 393	2 482	Shamkir region
498	524	535	563	585	Tovuz region
48	50	51	54	57	Naftalan city
6 646	7 120	7 352	7 768	8 119	Sheki-Zagatala economic region
642	700	723	776	811	Balaken region
1158	1 240	1 274	1 338	1 398	Gakh region
964	1 048	1 086	1 161	1 217	Gabala region
974	1 039	1 076	1 125	1 172	Oghuz region
1 434	1 516	1 562	1 657	1 738	Sheki city
1 474	1 577	1 631	1 711	1 783	Zagatala region
6 594	6 992	7 187	7 580	7 879	Lankaran economic region
1 042	1 121	1 164	1 230	1 279	Astara region
875	925	949	1 005	1 044	Jalilabad region
299	319	329	347	361	Lerik region
1 938	2 029	2 070	2 184	2 274	Lankaran city
2 045	2 186	2 255	2 368	2 458	Masally region
395	412	420	446	463	Yardymly region

davamı

	2000	2005	2009	2010	2011
Quba-Xaçmaz iqtisadi rayonu	1 532	2 355	3 010	3 255	3 518
Şabran rayonu	201	294	400	436	475
Xaçmaz rayonu	496	721	905	979	1056
Quba rayonu	390	509	641	690	739
Qusar rayonu	239	318	392	422	454
Siyəzən rayonu	206	513	672	728	794
Aran iqtisadi rayonu	6 480	10 531	13 901	14 868	15 925
Ağcabədi rayonu	568	1 513	1 928	2 032	2 136
Ağdaş rayonu	425	682	895	950	1 012
Bərdə rayonu	726	924	1 209	1 261	1 322
Beyləqan rayonu	175	279	382	419	459
Biləsuvar rayonu	195	373	484	529	579
Şirvan şəhəri	130	217	300	322	347
Göyçay rayonu	280	438	586	635	687
Hacıqabul rayonu	88	120	172	188	203
İmişli rayonu	451	803	1 054	1 138	1 229
Kürdəmir rayonu	334	506	676	747	822
Mingəçevir şəhəri	320	452	567	590	619
Neftçala rayonu	186	359	473	507	545
Saatlı rayonu	196	285	402	445	490
Sabirabad rayonu	520	616	850	928	1 012
Salyan rayonu	589	646	849	915	988
Ucar rayonu	427	871	1 176	1 259	1 351
Yevlax şəhəri	729	1 174	1 546	1 625	1 716
Zərdab rayonu	141	273	352	378	408
Yuxarı Qarabağ iqtisadi rayonu	201	296	401	414	431
Tərtər rayonu	201	296	401	414	431
Dağlıq Şirvan iqtisadi rayonu	1 411	2 536	3 194	3 365	3 568
Ağsu rayonu	170	217	285	304	323
İsmayıllı rayonu	489	1 345	1 651	1 725	1 813
Qobustan rayonu	260	406	521	563	613
Şamaxı rayonu	492	568	737	773	819
Naxçıvan Muxtar Respublikası	3 721	7 033	9 721	11 153	12 717
İşğal olunmuş rayonlar üzrə	4 592	2 861	1 518	1 582	1 715

2012	2013	2014	2015	2016	
3 808	4 060	4 188	4 396	4 551	Guba-Khachmaz economic region
517	554	571	594	616	Shabran region
1 145	1 223	1 263	1 332	1 380	Khachmaz region
793	838	861	897	925	Guba region
491	523	540	566	586	Gusar region
862	922	953	1 007	1 044	Siyazan region
17 066	18 019	18 582	19 430	20 125	Aran economic region
2 256	2 346	2 410	2 506	2 584	Agjabedi region
1 082	1 140	1 170	1 219	1 270	Agdash region
1 382	1 423	1 461	1 527	1 588	Barda region
502	541	552	580	597	Beylagan region
635	686	711	745	768	Bilasovar region
378	406	424	445	462	Shirvan city
742	789	816	868	893	Goychay region
218	230	236	250	259	Hajigabul region
1 329	1 416	1 461	1 534	1 591	Imishly region
903	977	1 015	1 058	1 096	Kurdamir region
650	672	694	730	756	Mingechevir city
583	614	631	667	689	Neftchala region
542	591	618	652	679	Saatly region
1 100	1 178	1 226	1 277	1 323	Sabirabad region
1 069	1 140	1 184	1 235	1 283	Salyan region
1 443	1 518	1 549	1 609	1 670	Ujar region
1 810	1 880	1 938	2 023	2 096	Yevlakh city
442	472	486	505	521	Zardab region
450	463	477	503	520	Yukhari Karabakh economic region
450	463	477	503	520	Terter region
3 781	3 945	4 037	4 286	4 437	Dakhlik Shirvan economic region
344	361	371	400	414	Agsu region
1 904	1 969	2 008	2 114	2 199	Ismayilly region
666	712	734	778	799	Gobustan region
867	903	924	994	1 025	Shamakhy region
13 952	15 280	15 564	15 898	16 083	Nakhchivan Autonomous Republic
1 850	1 964	2 076	2 166	2 230	By occupied regions

REGIONLAR

19.7 Avtomobil nəqliyyatı ilə yük dövriyyəsi, milyon ton-km

	2000	2005	2009	2010	2011
Ölkə üzrə	3 513,0	7 536,1	10 633,9	11 325,1	12 355,7
Bakı şəhəri (qəsəbələrə)	620,2	2 794,3	4 556,6	4 851,2	5 165,30
Abşeron iqtisadi rayonu	148,5	246,2	303,7	329,9	376,3
Abşeron rayonu	40,9	56,3	68,4	71,9	81,4
Xızı rayonu	8,2	17,1	24,0	25,3	32,5
Sumqayıt şəhəri	99,4	172,8	211,3	232,7	262,4
Gəncə-Qazax iqtisadi rayonu	452,5	753,6	1 001,4	1 077,2	1 217,4
Ağstafa rayonu	18,7	38,2	65,3	71,8	84,9
Daşkəsən rayonu	11,6	15,3	18,9	20,8	28,6
Gədəbəy rayonu	44,7	58,4	70,1	77,5	91,6
Gəncə şəhəri	109,9	268,3	366,4	389,9	421,3
Goranboy rayonu	37,6	55,6	65,8	70,1	80,5
Göygöl rayonu	28,2	40,1	57,1	63,5	76,4
Qazax rayonu	64,6	91,3	103,1	108,2	119,4
Samux rayonu	34,2	48,6	60,1	64,7	75,2
Şəmkir rayonu	67,4	90,1	127,2	138,4	156,0
Tovuz rayonu	34,4	45,0	63,1	68,2	79,5
Naftalan şəhəri	1,2	2,7	4,3	4,1	4,0
Şəki-Zaqatala iqtisadi rayonu	336,2	573,2	688,5	725,3	803,6
Balakən rayonu	63,3	99,3	117,1	124,2	143,0
Qax rayonu	65,4	129,6	173,0	187,2	207,9
Qəbələ rayonu	31,7	43,8	51,9	55,4	64,9
Oğuz rayonu	33,5	78,3	88,0	91,7	101,3
Şəki şəhəri	67,1	98,6	122,6	126,9	137,2
Zaqatala rayonu	75,2	123,6	135,9	139,9	149,3
Lənkəran iqtisadi rayonu	361,9	587,8	751,7	784,3	876,4
Astara rayonu	51,3	77,6	95,3	98,5	113,3
Cəlilabad rayonu	23,7	46,3	61,1	66,0	82,6
Lerik rayonu	12,2	21,6	27,4	29,0	42,0
Lənkəran şəhəri	174,8	240,5	315,1	325,4	347,9
Masallı rayonu	89,2	180,7	227,0	237,4	259,9
Yardımlı rayonu	10,7	21,1	25,8	28,0	30,7

19.7 Goods turnover by road transport, million tonne- km

2012	2013	2014	2015	2016	
13 307,1	14 120,2	14 515,6	15 531,7	15 966,6	Total
5 528,3	5 796,5	5 936,9	6 551,7	6 678,1	Baku city
405,2	433,0	445,5	467,8	484,3	Absheron economic region
88,6	95,5	98,4	103,7	107,4	Absheron region
35,3	37,9	38,9	40,5	41,7	Khyzy region
281,3	299,6	308,2	323,6	335,2	Sumgait city
1 320,5	1 416,2	1 467,2	1 539,8	1 599,5	Ganja-Gazakh economic region
92,0	98,4	102,1	106,2	110,3	Agstafa region
30,9	33,2	34,4	35,9	37,0	Dashkesen region
99,5	107,0	110,8	115,8	120,1	Gedabey region
457,5	490,4	509,3	535,8	557,2	Ganja city
86,9	92,5	95,5	100,8	105,5	Goranboy region
82,7	89,1	92,4	98,2	102,7	Goygol region
129,5	139,6	144,2	151,1	156,5	Gazakh region
81,6	87,9	91,3	95,2	97,8	Samukh region
169,9	182,0	187,6	195,9	203,3	Shamkir region
85,9	91,9	95,3	100,4	104,4	Tovuz region
4,1	4,2	4,3	4,5	4,7	Naftalan city
870,2	929,2	954,8	1 008,8	1 054,3	Sheki-Zagatala economic region
155,2	166,1	171,6	184,1	192,2	Balaken region
225,5	240,3	246,9	259,0	270,9	Gakh region
70,4	75,3	77,3	82,7	86,6	Gabala region
109,6	117,3	120,1	125,5	130,6	Oghuz region
149,0	159,4	164,3	174,2	182,8	Sheki city
160,5	170,8	174,6	183,3	191,2	Zagatala region
949,3	1 013,8	1 045,7	1 102,3	1 145,2	Lankaran economic region
122,6	131,2	135,6	143,2	149,1	Astara region
89,7	95,9	98,5	104,2	108,1	Jalilabad region
45,7	48,9	50,5	53,2	55,2	Lerik region
376,0	400,5	412,6	435,7	453,3	Lankaran city
282,0	301,7	312,2	327,5	339,6	Masally region
33,3	35,6	36,3	38,5	39,9	Yardymly region

davamı

	2000	2005	2009	2010	2011
Quba-Xaçmaz iqtisadi rayonu	128,0	212,2	285,2	300,4	345,1
Şabran rayonu	24,6	39,1	49,5	52,7	61,8
Xaçmaz rayonu	29,8	48,1	69,2	73,4	83,5
Quba rayonu	46,1	67,4	89,7	93,2	102,6
Qusar rayonu	16,6	26,2	37,7	40,1	48,4
Siyəzən rayonu	10,9	31,4	39,1	41,0	48,8
Aran iqtisadi rayonu	630,3	1 146,0	1 436,0	1 530,5	1 712,2
Ağcabədi rayonu	86,4	256,7	346,1	376,7	416,3
Ağdaş rayonu	57,2	97,8	117,1	124,6	138,4
Bərdə rayonu	70,5	96,4	112,0	118,7	131,4
Beyləqan rayonu	13,2	23,3	27,8	29,1	30,5
Biləsuvar rayonu	19,4	41,1	47,8	50,4	53,2
Şirvan şəhəri	15,1	26,1	31,8	35,1	38,8
Göyçay rayonu	46,8	79,4	93,6	100,2	112,9
Hacıqabul rayonu	6,8	9,2	13,7	14,4	15,1
İmişli rayonu	39,8	76,4	93,6	100,0	112,6
Kürdəmir rayonu	24,7	41,2	49,9	52,5	60,9
Mingəçevir şəhəri	26,7	40,1	56,0	59,1	68,1
Neftçala rayonu	15,2	30,3	47,1	49,1	56,9
Saatlı rayonu	18,1	27,8	34,5	37,0	45,4
Sabirabad rayonu	27,0	33,8	42,7	46,0	55,3
Salyan rayonu	62,6	74,6	87,5	91,3	100,9
Ucar rayonu	12,1	27,1	35,1	36,8	44,3
Yevlax şəhəri	62,4	108,7	127,4	131,5	141,4
Zərdab rayonu	26,2	56,0	72,3	78,0	89,8
Yuxarı Qarabağ iqtisadi rayonu	30,8	49,1	80,4	84,9	89,7
Tərtər rayonu	30,8	49,1	80,4	84,9	89,7
Dağlıq Şirvan iqtisadi rayonu	121,3	235,8	295,0	311,9	329,9
Ağsu rayonu	20,6	31,2	42,7	46,4	50,4
İsmayıllı rayonu	38,8	91,7	114,0	119,7	125,8
Qobustan rayonu	33,1	47,1	58,0	62,1	66,4
Şamaxı rayonu	28,8	65,8	80,3	83,7	87,3
Naxçıvan Muxtar Respublikası	236,0	423,7	636,1	678,3	724,4
İşğal olunmuş rayonlar üzrə	447,3	514,2	599,3	651,2	715,4

2012	2013	2014	2015	2016	
374,3	399,4	410,9	430,7	445,8	Guba-Khachmaz economic region
67,1	71,6	73,8	76,8	79,5	Shabran region
90,2	96,1	98,6	104,1	108,0	Khachmaz region
111,5	118,7	122,1	127,4	131,5	Guba region
52,3	56,0	57,9	60,6	62,8	Gusar region
53,2	57,0	58,5	61,8	64,0	Siyazan region
1 852,3	1 983,3	2 044,1	2 136,2	2 208,6	Aran economic region
450,0	481,5	495,6	514,9	530,3	Agjabedi region
150,2	160,9	165,2	171,8	178,8	Agdash region
141,8	151,7	156,1	163,0	169,4	Barda region
32,3	34,1	34,8	36,5	37,2	Beylagan region
56,7	60,1	61,4	64,4	66,3	Bilasuvar region
42,0	44,9	46,3	48,6	50,4	Shirvan city
122,9	132,5	137,2	146,1	150,2	Goychay region
16,0	16,9	17,4	18,4	19,1	Hajigabul region
122,2	130,9	135,8	142,7	147,7	Imishly region
65,7	70,3	72,4	75,3	77,9	Kurdamir region
73,9	79,0	81,7	86,0	89,2	Mingechevir city
61,8	66,1	68,2	72,0	74,3	Neftchala region
49,1	52,6	54,1	57,0	59,3	Saatly region
60,0	64,1	66,1	68,9	71,5	Sabirabad region
109,2	117,1	120,6	125,8	130,6	Salyan region
47,8	51,1	52,8	54,8	56,8	Ujar region
153,4	164,9	170,6	177,9	184,1	Yevlakh city
97,3	104,6	107,8	112,1	115,5	Zardab region
95,9	102,1	105,1	110,7	114,1	Yukhari Karabakh economic region
95,9	102,1	105,1	110,7	114,1	Terter region
351,8	372,8	381,6	405,9	419,6	Dakhlik Shirvan economic region
54,5	58,4	60,1	64,8	67,0	Agsu region
133,7	141,6	144,8	152,6	158,6	Ismayilly region
71,4	75,8	77,4	81,9	84,2	Gobustan region
92,2	97,0	99,3	106,6	109,8	Shamakhy region
783,1	841,8	875,6	895,7	905,6	Nakhchivan Autonomous Republic
776,2	832,1	848,2	882,1	911,5	By occupied regions

REGIONLAR

19.8 Avtomobil nəqliyyatı ilə sərnəşin daşınmışdır, min sərnəşin

	2000	2005	2009	2010	2011
Ölkə üzrə	743 301	845 910	1 114 593	1 200 330	1 304 441
Bakı şəhəri (qəsəbələrə)	318 905	375 192	511 715	538 786	575 712
Abşeron iqtisadi rayonu	54 873	71 322	87 661	94 694	102 097
Abşeron rayonu	10 886	12 356	15 960	17 301	18 789
Xızı rayonu	898	1 546	1 964	2 217	2 494
Sumqayıt şəhəri	43 089	57 420	69 737	75 176	80 814
Gəncə-Qazax iqtisadi rayonu	100 284	101 207	130 584	141 843	153 638
Ağstafa rayonu	3 932	5 186	6 668	7 281	7 929
Daşkəsən rayonu	3 115	3 665	4 633	5 055	5 505
Gədəbəy rayonu	4 558	4 218	5 760	6 330	6 925
Gəncə şəhəri	47 437	44 320	58 523	63 205	67 945
Goranboy rayonu	6 815	6 823	7 590	8 281	9 018
Göygöl rayonu	4 283	5 911	7 286	7 891	8 570
Qazax rayonu	7 168	7 513	9 544	10 403	11 339
Samux rayonu	4 113	4 595	5 792	6 313	6 894
Şəmkir rayonu	12 731	12 500	17 153	19 057	21 058
Tovuz rayonu	5 788	5 483	6 369	6 758	7 170
Naftalan şəhəri	344	993	1 266	1 269	1 285
Şəki-Zaqatala iqtisadi rayonu	29 935	32 762	41 115	44 575	48 277
Balakən rayonu	4 120	4 061	4 991	5 380	5 805
Qax rayonu	3 447	3 607	4 422	4 789	5 172
Qəbələ rayonu	3 117	4 092	5 230	5 706	6 197
Oğuz rayonu	1 749	2 438	2 885	3 084	3 303
Şəki şəhəri	11 199	11 462	14 788	16 104	17 489
Zaqatala rayonu	6 303	7 102	8 799	9 512	10 311
Lənkəran iqtisadi rayonu	30 613	36 235	45 660	49 446	53 618
Astara rayonu	3 486	3 832	4 914	5 322	5 812
Cəlilabad rayonu	7 161	8 117	9 702	10 468	11 305
Lerik rayonu	632	867	1 051	1 135	1 225
Lənkəran şəhəri	12 946	14 576	19 314	20 994	22 904
Masallı rayonu	5 384	7 532	9 046	9 770	10 483
Yardımlı rayonu	1 004	1 311	1 633	1 757	1 889

19.8 Passengers transportation by road transport, thousand passengers

2012	2013	2014	2015	2016	
1 417 413	1 535 247	1 608 532	1 666 155	1 708 191	Total
626 192	677 669	713 099	720 402	723 813	Baku city
109 777	117 712	123 777	131 767	137 273	Absheron economic region
20 348	21 975	23 011	24 461	25 464	Absheron region
2 796	3 126	3 238	3 439	3 580	Khyzy region
86 633	92 611	97 528	103 867	108 229	Sumgait city
165 755	178 343	187 040	198 731	207 452	Ganja-Gazakh economic region
8 579	9 257	9 676	10 218	10 688	Agstafa region
5 962	6 439	6 719	7 082	7 401	Dashkesen region
7 514	8 131	8 480	8 946	9 366	Gedabey region
73 041	78 300	82 615	88 233	91 939	Ganja city
9 757	10 527	10 979	11 506	11 955	Goranboy region
9 247	9 950	10 367	11 072	11 681	Goygol region
12 291	13 286	13 893	14 757	15 451	Gazakh region
7 466	8 063	8 407	8 869	9 188	Samukh region
22 974	24 995	26 024	27 611	28 798	Shamkir region
7 622	8 080	8 520	8 989	9 456	Tovuz region
1 302	1 315	1 360	1 448	1 529	Naftalan city
52 052	55 969	58 427	62 207	65 490	Sheki-Zagatala economic region
6 240	6 689	6 963	7 360	7 721	Balaken region
5 555	5 950	6 204	6 582	6 905	Gakh region
6 693	7 209	7 511	8 044	8 535	Gabala region
3 501	3 700	3 821	4 024	4 181	Oghuz region
18 958	20 494	21 536	23 000	24 265	Sheki city
11 105	11 927	12 392	13 197	13 883	Zagatala region
57 949	62 460	65 308	69 391	72 338	Lankaran economic region
6 312	6 836	7 183	7 640	7 984	Astara region
12 096	12 906	13 460	14 165	14 632	Jalilabad region
1 316	1 410	1 457	1 552	1 614	Lerik region
24 920	27 039	28 452	30 331	31 726	Lankaran city
11 280	12 104	12 511	13 324	13 910	Masally region
2 025	2 165	2 245	2 379	2 472	Yardymly region

davamı

	2000	2005	2009	2010	2011
Quba-Xaçmaz iqtisadi rayonu	37 996	37 117	45 939	49 665	53 642
Şabran rayonu	4 645	3 590	4 591	5 009	5 450
Xaçmaz rayonu	10 050	10 125	12 314	13 250	14 244
Quba rayonu	12 942	12 849	15 884	17 139	18 476
Qusar rayonu	5 137	5 596	7 121	7 762	8 453
Siyəzən rayonu	5 222	4 957	6 029	6 505	7 019
Aran iqtisadi rayonu	98 955	114 668	149 934	165 940	184 332
Ağcabədi rayonu	3 368	4 454	5 115	5 314	5 532
Ağdaş rayonu	3 381	6 138	8 465	9 320	10 205
Bərdə rayonu	4 598	6 125	8 330	9 246	10 217
Beyləqan rayonu	3 192	4 692	6 051	6 608	7 190
Biləsuvar rayonu	3 202	3 893	4 952	5 502	6 212
Şirvan şəhəri	11 108	13 865	17 869	19 674	21 602
Göyçay rayonu	6 405	6 692	8 541	9 310	10 139
Hacıqabul rayonu	2 536	2 381	3 107	3 514	3 932
İmişli rayonu	3 413	4 021	5 139	5 668	6 235
Kürdəmir rayonu	3 803	4 186	5 119	5 616	6 150
Mingəçevir şəhəri	14 587	14 325	18 929	20 973	23 091
Neftçala rayonu	3 673	4 324	5 220	5 476	5 914
Saatlı rayonu	2 694	3 760	4 797	5 291	5 810
Sabirabad rayonu	7 521	8 134	9 962	10 898	12 217
Salyan rayonu	13 735	15 034	20 943	23 582	26 506
Ucar rayonu	2 483	2 811	3 722	4 191	4 698
Yevlax şəhəri	7 688	8 096	11 369	13 119	15 677
Zərdab rayonu	1 568	1 737	2 304	2 638	3 005
Yuxarı Qarabağ iqtisadi rayonu	4 992	4 865	5 869	6 221	6 644
Tərtər rayonu	4 992	4 865	5 869	6 221	6 644
Dağlıq Şirvan iqtisadi rayonu	14 716	17 186	21 205	23 247	25 476
Ağsu rayonu	2 853	4 331	5 422	5 980	6 626
İsmayilli rayonu	3 856	3 930	4 823	5 286	5 804
Qobustan rayonu	1 921	1 728	2 274	2 574	2 896
Şamaxı rayonu	6 086	7 197	8 686	9 407	10 150
Naxçıvan Muxtar Respublikası	31 695	39 185	56 766	66 684	80 587
İşğal olunmuş rayonlar üzrə	20 337	16 171	18 145	19 229	20 418

2012	2013	2014	2015	2016	
57 664	61 813	64 558	68 533	71 446	Guba-Khachmaz economic region
5 875	6 316	6 575	6 910	7 221	Shabran region
15 255	16 292	16 862	17 928	18 699	Khachmaz region
19 862	21 290	22 427	23 862	24 816	Guba region
9 155	9 887	10 385	11 075	11 584	Gusar region
7 517	8 028	8 309	8 758	9 126	Siyazan region
204 247	225 874	236 497	250 562	261 158	Aran economic region
5 720	5 898	6 154	6 501	6 742	Agjabedi region
11 154	12 158	12 657	13 442	14 007	Agdash region
11 259	12 373	13 010	13 752	14 302	Barda region
7 808	8 456	8 853	9 310	9 636	Beylagan region
7 007	7 883	8 243	8 715	9 081	Bilasuvar region
23 589	25 688	26 918	28 614	29 902	Shirvan city
11 011	11 925	12 437	13 183	13 697	Goychay region
4 396	4 902	5 102	5 418	5 635	Hajigabul region
6 834	7 470	7 821	8 298	8 647	Imishly region
6 673	7 220	7 588	8 025	8 338	Kurdamir region
25 469	28 015	29 501	31 488	33 062	Mingechevir city
6 358	6 816	7 125	7 581	7 930	Neftchala region
6 368	6 960	7 301	7 768	8 079	Saatly region
13 720	15 367	16 156	17 135	17 803	Sabirabad region
29 607	32 987	34 210	36 045	37 559	Salyan region
5 257	5 867	6 195	6 555	6 824	Ujar region
18 609	22 034	23 206	24 495	25 524	Yevlakh city
3 408	3 855	4 020	4 237	4 390	Zardab region
7 049	7 458	7 831	8 324	8 640	Yukhari Karabakh economic region
7 049	7 458	7 831	8 324	8 640	Terter region
27 738	30 122	31 526	33 633	35 255	Dakhlik Shirvan economic region
7 249	7 909	8 296	8 827	9 233	Agsu region
6 332	6 888	7 239	7 753	8 117	Ismayilly region
3 246	3 629	3 804	4 013	4 174	Gobustan region
10 911	11 696	12 187	13 040	13 731	Shamakhy region
87 429	95 224	96 935	98 151	100 129	Nakhchivan Autonomous Republic
21 561	22 603	23 534	24 454	25 197	By occupied regions

REGIONLAR

19.9 Avtomobil nəqliyyatı ilə sərnişin dövriyyəsi, milyon sərnişin-km

	2000	2005	2009	2010	2011
Ölkə üzrə	9 154,0	10 892,1	15 291,1	16 633,0	18 264,0
Bakı şəhəri (qəsəbələrə)	6 070,7	7282,5	10 721,0	11 744,3	13 025,1
Abşeron iqtisadi rayonu	784,3	1064,1	1 376,8	1 462,4	1 556,4
Abşeron rayonu	18,6	21,5	30,3	32,7	35,3
Xızı rayonu	3,7	4,2	5,2	5,4	5,6
Sumqayıt şəhəri	762,0	1038,4	1 341,3	1 424,3	1 515,5
Gəncə-Qazax iqtisadi rayonu	689,0	742,3	983,8	1 059,7	1 143,5
Ağstafa rayonu	33,9	36,4	42,6	45,8	49,3
Daşkəsən rayonu	10,0	9,5	14,0	15,0	16,1
Gədəbəy rayonu	19,8	20,4	26,0	28,3	30,8
Gəncə şəhəri	433,4	467,8	644,1	694,3	749,8
Goranboy rayonu	14,2	15,3	17,7	20,0	22,6
Göygöl rayonu	21,1	22,8	26,4	28,3	30,4
Qazax rayonu	50,0	54,3	65,8	70,6	75,7
Samux rayonu	30,6	34,1	44,1	47,4	51,0
Şəmkir rayonu	50,9	52,4	67,7	73,4	79,7
Tovuz rayonu	24,4	27,1	32,4	34,0	35,7
Naftalan şəhəri	0,7	2,2	3,0	2,6	2,4
Şəki-Zaqatala iqtisadi rayonu	176,8	202,7	238,9	255,2	272,7
Balakən rayonu	17,9	21,5	24,6	26,1	27,7
Qax rayonu	17,9	22,4	25,7	27,3	29,0
Qəbələ rayonu	16,8	18,5	21,6	23,0	24,6
Oğuz rayonu	9,2	10,9	12,3	12,9	13,5
Şəki şəhəri	68,3	78,1	95,0	102,4	110,3
Zaqatala rayonu	46,7	51,3	59,7	63,5	67,6
Lənkəran iqtisadi rayonu	280,0	321,6	400,1	430,4	463,5
Astara rayonu	33,8	54,7	71,9	77,4	83,4
Cəlilabad rayonu	28,3	26,3	29,5	31,1	32,8
Lerik rayonu	30,5	30,2	37,6	40,0	42,6
Lənkəran şəhəri	160,5	180,7	226,0	244,7	265,3
Masallı rayonu	23,0	26,3	30,8	32,7	34,7
Yardımlı rayonu	3,9	3,4	4,3	4,5	4,7

19.9 Passenger turnover by road transport, million passenger-km

2012	2013	2014	2015	2016	
20 034,0	21 879,7	22 991,9	23 825,1	24 429,0	Total
14 437,4	15 896,2	16 711,5	17 160,3	17 480,4	Baku city
1 653,4	1 759,7	1 851,0	1 973,0	2 057,8	Absheron economic region
38,1	41,2	43,5	46,2	48,2	Absheron region
5,8	6,0	6,3	6,7	6,9	Khyzy region
1 609,5	1 712,5	1 801,2	1 920,1	2 002,7	Sumgait city
1 230,7	1 326,2	1 391,6	1 479,8	1 544,2	Ganja-Gazakh economic region
52,8	56,4	59,1	62,4	65,2	Agstafa region
17,2	18,4	19,2	20,2	21,0	Dashkesen region
33,4	36,2	37,8	39,9	41,8	Gedabey region
808,3	873,0	918,1	981,4	1 023,6	Ganja city
24,6	26,8	28,1	29,4	30,5	Goranboy region
32,6	34,9	36,5	39,0	41,1	Goygol region
80,9	86,6	90,7	96,1	100,5	Gazakh region
54,6	58,4	61,1	62,2	64,4	Samukh region
86,2	93,4	97,6	103,5	108,1	Shamkir region
37,6	39,5	40,7	42,9	45,1	Tovuz region
2,5	2,6	2,7	2,8	2,9	Naftalan city
290,7	310,1	323,8	345,1	363,3	Sheki-Zagatala economic region
29,3	31,1	32,6	34,5	36,1	Balaken region
30,8	32,7	34,1	36,2	37,9	Gakh region
26,2	28,0	29,2	31,3	33,2	Gabala region
14,2	14,9	15,5	16,3	16,9	Oghuz region
118,1	126,6	133,6	143,0	151,0	Sheki city
72,1	76,8	78,8	83,8	88,2	Zagatala region
497,5	534,3	561,3	598,1	625,1	Lankaran economic region
89,4	95,7	101,1	107,7	112,7	Astara region
34,8	36,9	38,6	40,6	41,9	Jalilabad region
45,2	47,9	49,5	52,8	54,9	Lerik region
286,3	309,5	326,2	348,1	364,5	Lankaran city
36,9	39,2	40,6	43,3	45,3	Masally region
4,9	5,1	5,3	5,6	5,8	Yardymly region

davamı

	2000	2005	2009	2010	2011
Quba-Xaçmaz iqtisadi rayonu	232,0	269,1	348,3	371,8	397,3
Şabran rayonu	27,1	27,3	32,1	34,5	37,1
Xaçmaz rayonu	51,1	56,7	74,4	79,2	84,4
Quba rayonu	85,5	92,6	118,3	127,3	137,1
Qusar rayonu	40,2	59,3	84,4	89,4	94,8
Siyəzən rayonu	28,1	33,2	39,1	41,4	43,9
Aran iqtisadi rayonu	579,9	712,9	854,3	913,4	978,2
Ağcabədi rayonu	8,4	9,1	11,0	11,7	12,5
Ağdaş rayonu	39,1	46,5	61,8	66,1	70,8
Bərdə rayonu	33,0	42,6	48,0	50,4	53,3
Beyləqan rayonu	28,6	36,8	44,2	48,2	52,6
Biləsuvar rayonu	19,8	28,9	36,0	39,5	43,4
Şirvan şəhəri	89,7	111,5	129,9	139,5	150,3
Göyçay rayonu	33,7	37,2	43,5	46,4	49,6
Hacıqabul rayonu	19,6	23,8	30,6	32,7	35,0
İmişli rayonu	19,1	24,1	28,6	30,7	33,0
Kürdəmir rayonu	19,7	23,4	27,8	30,0	32,4
Mingəçevir şəhəri	51,5	59,3	73,7	78,4	83,4
Neftçala rayonu	36,1	44,8	50,6	53,1	55,6
Saatlı rayonu	14,5	16,4	19,6	21,0	22,4
Sabirabad rayonu	31,1	41,6	48,9	51,6	54,4
Salyan rayonu	91,8	123,4	142,9	152,0	161,9
Ucar rayonu	7,0	7,8	9,6	10,2	10,9
Yevlax şəhəri	30,1	29,1	39,5	43,2	47,3
Zərdab rayonu	7,1	6,6	8,1	8,7	9,4
Yuxarı Qarabağ iqtisadi rayonu	16,2	18,7	22,4	24,5	26,8
Tərtər rayonu	16,2	18,7	22,4	24,5	26,8
Dağlıq Şirvan iqtisadi rayonu	55,9	58,6	70,1	74,4	80,0
Ağsu rayonu	11,0	13,6	15,8	16,8	18,9
İsmayilli rayonu	14,6	17,4	21,9	23,2	24,6
Qobustan rayonu	9,4	9,2	11,0	11,8	12,7
Şamaxı rayonu	20,9	18,4	21,4	22,6	23,8
Naxçıvan Muxtar Respublikası	126,8	137,3	166,8	176,3	186,5
İşğal olunmuş rayonlar üzrə	142,4	82,3	108,6	120,6	134,0

2012	2013	2014	2015	2016	
423,8	452,2	471,9	501,1	522,4	Guba-Khachmaz economic region
39,8	42,6	44,6	46,8	48,8	Shabran region
90,1	96,1	98,9	105,1	109,5	Khachmaz region
147,0	157,7	165,3	175,9	183,1	Guba region
100,3	106,4	111,8	119,3	124,8	Gusar region
46,6	49,4	51,3	54,0	56,2	Siyazan region
1 045,4	1 116,6	1 169,0	1 238,6	1 291,2	Aran economic region
13,4	14,4	15,1	15,9	16,5	Agjabedi region
75,5	80,3	83,6	88,9	92,6	Agdash region
56,3	59,4	62,6	66,1	68,7	Barda region
57,0	61,7	64,6	67,8	70,1	Beylagan region
47,0	50,9	53,5	56,5	58,9	Bilasuvar region
161,1	172,9	181,3	192,9	201,8	Shirvan city
53,1	56,9	59,5	63,0	65,4	Goychay region
37,3	39,7	41,6	44,2	46,0	Hajigabul region
35,3	37,7	39,6	42,0	43,8	Imishly region
34,9	37,5	39,5	41,8	43,5	Kurdamir region
88,8	94,7	98,6	105,2	110,6	Mingechevir city
58,4	61,3	63,6	67,7	70,7	Neftchala region
23,9	25,5	26,8	28,5	29,7	Saatly region
57,4	60,5	64,1	68,0	70,5	Sabirabad region
172,8	184,1	191,2	201,7	210,4	Salyan region
11,6	12,3	13,1	13,8	14,4	Ujar region
51,5	56,0	59,2	62,5	65,1	Yevlakh city
10,1	10,8	11,5	12,1	12,5	Zardab region
29,2	31,8	33,0	35,0	36,3	Yukhari Karabakh economic region
29,2	31,8	33,0	35,0	36,3	Terter region
85,5	91,3	96,2	102,6	107,5	Dakhlik Shirvan economic region
20,7	22,5	23,8	25,3	26,5	Agsu region
26,1	27,8	29,3	31,4	32,9	Ismayilly region
13,6	14,5	15,3	16,1	16,7	Gobustan region
25,1	26,5	27,8	29,8	31,4	Shamakhy region
197,7	209,8	222,6	225,7	230,4	Nakhchivan Autonomous Republic
142,7	151,5	160,0	165,8	170,4	By occupied regions

REGIONLAR

19.10 Hər 100 ailəyə düşən şəxsi minik avtomobillərin sayı, ədəd

	2000	2005	2009	2010	2011
Ölkə üzrə	19	25	38	40	42
Bakı şəhəri (qəsəbələrə)	25	52	94	101	108
Abşeron iqtisadi rayonu					
Abşeron rayonu	18	13	16	17	18
Xızı rayonu	11	11	11	11	10
Sumqayıt şəhəri	18	19	25	27	29
Gəncə-Qazax iqtisadi rayonu					
Ağstafa rayonu	19	20	21	22	22
Daşkəsən rayonu	9	8	12	12	12
Gədəbəy rayonu	14	11	14	15	15
Gəncə şəhəri	23	32	47	47	50
Goranboy rayonu	20	19	24	25	25
Göygöl rayonu	22	22	28	28	29
Qazax rayonu	29	23	27	26	27
Naftalan şəhəri	12	16	22	22	21
Samux rayonu	10	16	20	20	21
Şəmkir rayonu	25	24	31	31	33
Tovuz rayonu	21	21	25	26	27
Şəki-Zaqatala rayonu					
Balakən rayonu	16	17	17	18	20
Qax rayonu	14	13	16	17	18
Qəbələ rayonu	16	15	15	16	17
Oğuz rayonu	16	16	17	17	16
Şəki şəhəri	19	18	20	20	22
Zaqatala rayonu	14	15	16	17	18
Lənkəran iqtisadi rayonu					
Astara rayonu	14	13	16	17	17
Cəlilabad rayonu	27	25	27	27	26
Lerik rayonu	8	11	13	13	10
Lənkəran şəhəri	18	18	26	26	26
Masallı rayonu	21	22	26	27	27
Yardımlı rayonu	16	16	13	13	11

19.10 Number of private passenger cars per 100 families, unit

2012	2013	2014	2015	2016
46	50	52	52	52 Total
116	120	118	114	108 Baku sity
Absheron economic region				
22	28	31	33	34 Absheron region
11	14	17	17	20 Khyzy region
34	41	46	48	49 Sumgait city
Ganja-Gazakh economic region				
25	27	30	33	35 Agstafa region
14	17	21	25	30 Dashkesen region
16	19	23	27	30 Gedabey region
53	57	53	55	57 Ganja city
27	31	35	39	41 Goranboy region
31	35	39	43	45 Goygol region
30	34	38	41	44 Gazakh region
22	26	31	37	40 Naftalan city
22	25	29	33	35 Samukh region
35	38	41	43	46 Shamkir region
29	32	37	40	43 Tovuz region
Sheki-Zagatala economic region				
22	25	27	29	30 Balaken region
20	24	27	30	33 Gakh region
18	22	27	30	32 Gabala region
18	21	24	26	28 Oghuz region
25	30	33	34	35 Sheki city
20	23	26	28	30 Zagatala region
Lankaran economic region				
18	20	23	24	26 Astara region
28	31	34	35	36 Jalilabad region
11	14	17	19	21 Lerik region
28	31	33	33	33 Lankaran city
29	32	34	35	36 Masally region
12	13	16	18	20 Yardymly region

davamı

	2000	2005	2009	2010	2011
Quba-Xaçmaz iqtisadi rayonu					
Şabran rayonu	17	13	14	14	14
Xaçmaz rayonu	16	13	18	18	18
Quba rayonu	17	15	18	18	18
Qusar rayonu	12	10	15	15	15
Siyəzən rayonu	13	9	10	10	10
Aran iqtisadi rayonu					
Ağcabədi rayonu	22	20	25	26	26
Ağdaş rayonu	14	14	17	18	18
Bərdə rayonu	23	22	22	22	21
Beyləqan rayonu	19	18	18	19	18
Biləsuvar rayonu	16	17	18	18	16
Şirvan şəhəri	21	21	21	21	22
Göyçay rayonu	26	21	25	25	25
Hacıqabul rayonu	18	21	25	27	25
İmişli rayonu	23	16	18	22	20
Kürdəmir rayonu	15	11	13	13	13
Mingəçevir şəhəri	15	16	21	21	22
Neftçala rayonu	12	11	11	11	11
Saatlı rayonu	15	17	19	19	19
Sabirabad rayonu	13	16	19	19	19
Salyan rayonu	25	20	19	19	19
Ucar rayonu	19	19	19	19	19
Yevlax şəhəri	19	18	23	24	23
Zərdab rayonu	12	11	12	12	12
Yuxarı Qarabağ iqtisadi rayonu					
Tərtər rayonu	8	10	11	11	11
Dağlıq Şirvan iqtisadi rayonu					
Ağsu rayonu	25	17	17	17	18
İsmayilli rayonu	18	18	13	14	15
Qobustan rayonu	25	17	18	19	17
Şamaxı rayonu	19	21	17	18	18
Naxçıvan Muxtar Respublikası	13	12	14	15	15

2012	2013	2014	2015	2016	
					Guba-Khachmaz economic region
15	19	21	23	25	Shabran region
20	23	26	30	33	Khachmaz region
20	23	26	29	32	Guba region
17	20	23	25	28	Gusar region
11	14	17	19	21	Siyazan region
					Aran economic region
28	31	37	41	44	Agjabedi region
19	22	26	28	30	Agdash region
23	27	32	37	39	Barda region
20	22	27	31	33	Beylagan region
17	21	24	26	27	Bilasuvar region
24	28	31	32	33	Shirvan city
27	29	33	37	39	Goychay region
27	30	31	32	33	Hajigabul region
22	25	30	33	36	Imishly region
16	18	21	24	26	Kurdamir region
25	28	31	34	35	Mingechevir city
12	15	17	18	20	Neftchala region
20	23	23	26	28	Saatly region
20	22	24	25	27	Sabirabad region
21	24	26	27	28	Salyan region
20	23	26	28	30	Ujar region
25	28	32	35	37	Yevlakh city
13	15	20	23	25	Zardab region
					Yukhari Karabakh economic region
13	15	22	20	23	Terter region
					Dakhlik Shirvan economic region
21	25	29	33	36	Agsu region
17	20	23	27	30	Ismayilly region
18	21	23	25	27	Gobustan region
21	23	27	30	32	Shamakhy region
20	24	25	25	26	Nakhchivan Autonomous Republic

REGIONLAR
REGIONS

19.11 2016-cı ildə ümumi istifadədə olan avtomobil yollarının uzunluğu, km
19.11 Length of road way being in general use in 2016, km

	Cəmi Total	o cümlədən dərəcələrinə görə of which by level					
		I	II	III	IV	V	
Ölkə üzrə*	16 346	642	1 334	4 153	8 883	1 334	Total
Bakı şəhəri (qəsəbələrə)	200	114	33	29	24	-	Baku sity
Abşeron iqtisadi rayonu	398	95	73	92	132	6	Absheron economic region
Abşeron rayonu	85	20	42	-	23	-	Absheron region
Xızı rayonu	265	27	31	92	109	6	Khyzy region
Sumqayıt şəhəri	48	48	-	-	-	-	Sumgait city
Gəncə-Qazax iqtisadi rayonu	2 602	89	165	807	1 438	103	Ganja-Gazakh economic region
Ağstafa rayonu	188	-	20	109	59	-	Agstafa region
Daşkəsən rayonu	270	-	-	22	222	26	Dashkesen region
Gədəbəy rayonu	356	-	-	64	292	-	Gedabey region
Gəncə şəhəri	13	11	-	2	-	-	Ganja city
Goranboy rayonu	413	41	-	102	247	23	Goranboy region
Göygöl rayonu	232	35	7	61	129	-	Goygol region
Qazax rayonu	192	-	58	79	55	-	Gazakh region
Samux rayonu	218	-	-	121	82	15	Samukh region
Şəmkir rayonu	355	2	43	154	136	20	Shamkir region
Tovuz rayonu	365	-	37	93	216	19	Tovuz region
Şəki-Zaqatala rayonu	1 804	28	41	422	1 150	162	Sheki-Zagatala economic region
Balakən rayonu	273	-	-	66	183	24	Balaken region
Qax rayonu	242	-	-	75	140	27	Gakh region
Qəbələ rayonu	318	24	7	60	227	-	Gabala region
Oğuz rayonu	202	2	-	48	126	26	Oghuz region
Şəki şəhəri	462	-	34	125	270	32	Sheki city
Zaqatala rayonu	307	2	-	48	204	53	Zagatala region
Lənkəran iqtisadi rayonu	1 873	-	18	351	1 346	158	Lankaran economic region
Astara rayonu	201	-	-	37	139	25	Astara region
Cəlilabad rayonu	344	-	-	37	272	35	Jalilabad region
Lerik rayonu	494	-	-	68	388	38	Lerik region
Lənkəran şəhəri	256	-	7	98	142	9	Lankaran city
Masallı rayonu	242	-	11	85	125	21	Masally region
Yardımlı rayonu	336	-	-	26	280	30	Yardmyly region

	Cəmi Total	o cümlədən dərəcələrinə görə of which by level					
		I	II	III	IV	V	
Quba-Xaçmaz iqtisadi rayonu	1 741	59	160	391	1 006	125	Guba-Khachmaz economic region
Şabran rayonu	210	15	30	-	165	-	Shabran region
Xaçmaz rayonu	445	-	11	110	324	-	Khachmaz region
Quba rayonu	510	4	51	169	252	34	Guba region
Qusar rayonu	351	-	48	93	154	56	Gusar region
Siyəzən rayonu	225	40	20	19	111	35	Siyazan region
Aran iqtisadi rayonu	4 395	252	351	1 107	2 507	178	Aran economic region
Ağcabədi rayonu	339	-	-	99	223	17	Ağjabedi region
Ağdaş rayonu	311	20	-	97	194	-	Ağdash region
Bərdə rayonu	309	-	11	88	188	22	Barda region
Beyləqan rayonu	254	-	-	123	117	14	Beylagan region
Biləsuvar rayonu	164	-	56	35	73	-	Bilasuvar region
Şirvan şəhəri	18	-	18	-	-	-	Shirvan city
Göyçay rayonu	321	-	45	89	164	23	Goychay region
Hacıqabul rayonu	205	85	-	25	71	24	Hajigabul region
İmişli rayonu	277	-	7	118	135	17	Imishly region
Kürdəmir rayonu	340	45	52	20	204	19	Kurdamir region
Mingəcevir şəhəri	-	-	-	-	-	-	Mingechevir city
Neftçala rayonu	251	-	-	40	200	11	Neftchala region
Saatlı rayonu	157	-	25	25	107	-	Saatly region
Sabirabad rayonu	396	-	42	94	240	20	Sabirabad region
Salyan rayonu	222	22	56	56	77	11	Salyan region
Ucar rayonu	372	48	-	60	264	-	Ujar region
Yevlax şəhəri	259	32	39	61	127	-	Yevlakh city
Zərdab rayonu	200	-	-	77	123	-	Zardab region
Yuxarı Qarabağ iqtisadi rayonu	584	-	-	259	269	56	Yukhari Karabakh economic region
Ağdam rayonu	131	-	-	72	37	22	Aghdam region
Fizuli rayonu	246	-	-	98	133	15	Fizuli region
Tərtər rayonu	207	-	-	89	99	19	Tertter region
Dağlıq Şirvan iqtisadi rayonu	1 276	5	120	225	820	106	Dakhlik Shirvan economic region
Ağsu rayonu	305	-	37	38	213	17	Agsu region
İsmayilli rayonu	450	-	-	70	339	41	Ismayilly region
Qobustan rayonu	185	-	50	46	72	17	Gobustan region
Şamaxı rayonu	336	5	33	71	196	31	Shamakhy region
Naxçıvan Muxtar Respublikası	1 473	-	372	470	191	440	Nakhchivan Autonomous Republic

* işğal olunmuş rayonlar istisna olmaqla

* excluding occupied territories

19.12 Növlər üzrə yük daşınması, min ton

Yüklərin adı	2013			2014		
	Avtomobil <i>Road</i>	Dəmir yolu <i>Railway</i>	Dəniz Sea	Avtomobil <i>Road</i>	Dəmir yolu <i>Railway</i>	Dəniz Sea
Kənd təsərrüfatı yükləri, meşə təsərrüfatı və ov məhsulları, balıq və balıq məhsulları, diri heyvan və quşlar	11 771,8	2 136,7	71,2	12 089,6	2 152,4	363,3
Daş və qonur kömür, torf, xam neft və təbii qaz, uran filizləri	2 307,9	3 897,4	4 793,8	2 370,2	1 648,4	4 465,8
Qara metal xammalı və mədənçıxarma sənayesinin digər məhsulları və karxana istehsalı yükləri	66 318,2	4 336,5	394,2	68 108,8	4 244,5	342,1
Qida məhsulları, içki və bütün yükləri	5 653,1	1 414,6	331,4	5 805,7	1 485,2	554,1
Toxuculuq sənayesi məhsulları, dəri və dəridən hazırlanmış məmulatlar	219,1	7,3	0,2	225,0	10,6	3,1
Ağac və ağacdən hazırlanmış məmulatlar (mebeldən başqa), sellüloz və kağız yüklər, çap məhsulları və informasiya daşıyıcıları	4 271,1	1 307,9	0,9	4 386,4	1 283,5	6,6
Koks və neftayırma məhsulları və nüvə yanacağı yükləri	7 408,5	5 867,8	2 930,4	7 608,5	6 764,1	2 741,2
Kimyəvi yüklər, üzvi maddələr, rezin və plastik kütlə məmulatları	939,7	443,0	110,1	965,1	599,8	112,0
Digər qeyri-metal yüklər	13 489,4	1 793,3	583,0	13 853,9	1 798,4	248,5
Əsas metallar, maşın və nəqliyyat vasitələri istisna olmaqla hazır metal məhsulları	2 501,7	1 707,8	171,2	2 569,2	1 444,5	237,7
Digər qruplara daxil edilməyən maşın və avadanlıqlar, kənd təsərrüfatı texnikası, elektrik avadanlıqları, radio və televiziya avadanlıqları, tibb aparatları və optik cihazlar	967,6	28,3	18,5	993,7	27,8	28,1
Nəqliyyat vasitələri	292,1	71,2	177,1	300,0	55,7	244,7
Mebel, digər qruplara daxil edilməyən sənaye yükləri	1 133,2	5,8	5,2	1 163,8	4,0	6,4
Məişət və kommunal tullantıları	2 335,7	0,2	...	2 398,8	0,0	...
Poçt və poçt göndərişləri

19.12 Cargo transportation by types, thousand tonnes

2015			2016			Titles of goods
Avtomobil Road	Dəmir yolu Railway	Dəniz Sea	Avtomobil Road	Dəmir yolu Railway	Dəniz Sea	
12 935,9	2 026,9	397,2	13 298,1	1 716,4	708,2	Products of agriculture, hunting, and forestry; fish and other fishing products
2 536,1	851,8	3 425,4	2 607,1	1 890,1	1 985,7	Coal and lignite; peat; crude petroleum and natural gas; uranium and thorium
72 876,4	1 902,9	332,2	74 917,0	1 709,4	157,5	Metal ores and other mining and quarrying products
6 212,1	1 071,3	432,4	6 386,0	1 176,1	596,1	Food products, beverages and tobacco
240,7	16,1	1,1	247,4	10,0	2,3	Textiles and textile products; leather and leather products
4 693,4	1 056,6	6,0	4 824,8	918,6	12,7	Wood and products of wood and cork (except furniture); articles of straw and plaiting materials; pulp, paper and paper products; printed matter and recorded media
8 141,1	6 742,1	1 209,3	8 369,1	4 906,2	961,9	Coke, refined petroleum products and nuclear fuel
1 032,7	665,6	89,2	1 061,6	648,5	160,1	Chemicals, chemical products, and man-made fibers; rubber and plastic products
14 823,7	1 163,7	38,0	15 238,8	1 106,3	90,2	Other non-metallic mineral products
2 749,0	1 460,5	149,4	2 826,0	1 281,1	132,2	Basic metals; fabricated metal products, except machinery and equipment
1 063,3	19,7	18,6	1 093,1	13,6	38,7	Machinery and equipment n.e.c.; office machinery and computers; electrical machinery and apparatus n.e.c.; radio, television and communication equipment and apparatus; medical, precision and optical instruments; watches and clocks
321,0	34,3	158,7	330,0	21,8	507,3	Transport equipment
1 245,3	2,6	11,5	1 280,2	6,0	18,2	Furniture; other manufactured goods n.e.c.
2 566,7	2 638,6	wastes and other wastes not specified elsewhere in CPA
...	Mail, parcels

davamı

Yüklərin adı	2013			2014		
	Avtomobil <i>Road</i>	Dəmir yolu <i>Railway</i>	Dəniz <i>Sea</i>	Avtomobil <i>Road</i>	Dəmir yolu <i>Railway</i>	Dəniz <i>Sea</i>
Yüklərin nəqlində istifadə olunmuş avadanlıq və materiallar	55,3	31,7	8,9	56,8	27,4	...
Ev və sənişinlərin şəxsi əşyaları, təmir üçün aparılan nəqliyyat vasitələri, başqa qruplara daxil edilməyən digər qeyri-kommersiya yükləri	976,6	1,0	3,7	1 003,0	0,3	7,9
Müxtəlif yığıma (qarışıq) yüklər	1700,2	8,4	...	1 746,1	182,9	7,2
Konteynerlərdə və açılan banlarda daşınan və digər identifikasiya olunmamış yüklər	759,9	780,4	...	19,6
Digər yüklər	2 121,0	67,9	1 909,9	2 178,3	66,0	545,7

continuation

2015			2016			Titles of goods
Avtomobil Road	Dəmir yolu Railway	Dəniz Sea	Avtomobil Road	Dəmir yolu Railway	Dəniz Sea	
60,8	24,3	1,3	62,5	26,6	...	Equipment and material utilized in the transport of goods
1 073,2	0,2	7,9	1 103,2	0,1	0,6	Goods moved in the course of household and office removals; baggage transported separately from passengers; motor vehicles being moved for repair; other non-market goods n.e.c.
1 868,3	0,3	5,2	1 920,6	0,3	10,6	Grouped goods: a mixture of types of goods which are transported together
835,0	...	6,2	858,4	...	5,3	Unidentifiable goods: goods which for any reason cannot be identified and therefore cannot be assigned to groups 01-16.
2 330,9	50,6	336,4	2 396,1	48,9	419,7	Other goods n.e.c.

MDB ölkələri üzrə nəqliyyatın əsas göstəriciləri

20.1 Nəqliyyat sektorunda yük daşınması, milyon ton

	2000	2005	2009	2010	2011
Azərbaycan	80,2	128,3	190,4	196,5	203,6
Belarus	279,1	366,0	421,0	456,0	493,3
Ermənistan	4,5	8,3	9,7	10,6	8,9
Qazaxıstan	946,0	1 927,0	2 103,0	2 439,4	2 974,9
Qırğızıstan	15,5	16,4	23,8	24,1	25,2
Moldova	11,1*	16,2*	24,4	24,8	28,6
Özbəkistan	1 176,8	1 275,5
Rusiya	3 346,0	4 098,0	3 904,0	4 083,2	4 328,5
Tacikistan	18,7	30,5	46,3	50,2	50,7
Türkmənistan
Ukrayna	691,1	810,4	696,2	755,9	813,0

* boru kəməri istisna olmaqla

20.2 Nəqliyyat sektorunda yük dövriyyəsi, milyard ton-km

	2000	2005	2009	2010	2011
Azərbaycan	15,9	26,5	97,7	97,5	91,5
Belarus	91,0	121,5	121,2	128,1	134,3
Ermənistan	1,7	2,3	2,5	3,1	3,5
Qazaxıstan	203,4	296,3	337,0	385,3	448,8
Qırğızıstan	1,5	1,6	1,9	1,9	2,0
Moldova	2,1*	4,4*	4,0	4,4	5,0
Özbəkistan	75,8	78,8
Rusiya	3541,0	4549,0	4342,0	4 645,4	4 798,6
Tacikistan	1,4	2,1	3,1	4,7	5,0
Türkmənistan
Ukrayna	380,7	458,1	380,4	403,5	426,9

* boru kəməri istisna olmaqla

Main transport indicators of CIS countries

20.1 Goods transportation in the transport sectors, million tonnes

2012	2013	2014	2015	2016	
210,9	217,9	222,0	227,0	222,5	Azerbaijan
484,4	471,2	467,5	447,2	430,4	Belarus
11,2	11,4	9,2	9,3	18,6	Armenia
3 231,8	3 508,0	3 749,8	3 733,8	3 722,6	Kazakhstan
26,9	27,9	28,9	29,7	31,2	Kyrgyzstan
27,9	30,8	30,3	26,4	13,7*	Moldova
1 329,3	1 387,1	1 458,9	1 534,0	1 603,6	Uzbekistan
4 382,6	4 320,0	4 203,8	4 081,8	4 000,0	Russia
52,0	52,2	54,4	53,9	55,5	Tajikistan
...	Turkmenistan
771,9	759,4	672,1	601,0	624,5	Ukraine

* excluding pipe-line

20.2 Turnover of goods in transport sector, billion tonne -km

2012	2013	2014	2015	2016	
90,1	90,9	93,5	96,3	90,8	Azerbaijan
131,7	130,8	131,4	126,0	125,3	Belarus
4,3	4,2	4,2	3,7	3,9	Armenia
478,0	495,4	554,9	546,3	514,7	Kazakhstan
2,3	2,3	2,4	2,5	2,4	Kyrgyzstan
5,1	5,6	5,4	4,8	4,0*	Moldova
83,4	83,7	85,7	88,9	91,2	Uzbekistan
4 935,0	4 958,4	4 955,1	4 981,4	5 070,1	Russia
6,0	6,2	5,5	5,7	5,3	Tajikistan
...	Turkmenistan
394,3	381,4	335,4	315,9	323,5	Ukraine

* excluding pipe-line

MDB ölkələri üzrə nəqliyyatın əsas göstəriciləri

20.3 Nəqliyyat sektorunda sərnəşin daşınması, milyon sərnəşin

	2000	2005	2009	2010	2011
Azərbaycan	872	1 000	1 328	1 387	1 492
Belarus	2 831	2 540	2 202	2 396	2 439
Ermənistan	132	204	249	251	248
Qazaxıstan	2 226	9 924	11 807	13 186	16 647
Qırğızıstan	463	445	543	533	567
Moldova	327	316	290	232	237
Özbəkistan	6 009	6 377
Rusiya	44 745	29 390	20 425	22 043	21 913
Tacikistan	139	377	438	512	484
Türkmənistan
Ukrayna	7 826	8 200	7 275	6 845	6 980

20.4 Nəqliyyat sektorunda sərnəşin dövriyyəsi, milyard sərnəşin-km

	2000	2005	2009	2010	2011
Azərbaycan	11,4	14,7	19,7	21,0	22,9
Belarus	32,4	24,4	19,8	23,5	23,7
Ermənistan	2,1	3,2	3,8	3,9	3,6
Qazaxıstan	31,5	107,6	130,8	149,1	188,9
Qırğızıstan	5,2	6,3	7,8	8,1	8,9
Moldova	2,4	3,5	3,9	4,0	4,3
Özbəkistan	76,5	82,5
Rusiya	494,4	464,5	429,5	483,9	502,8
Tacikistan	1,3	5,7	7,3	8,6	8,7
Türkmənistan
Ukrayna	113,7	135,8	130,1	130,0	134,1

Main transport indicators of CIS countries

20.3 Passenger conveyance in transport sectors, million passengers

2012	2013	2014	2015	2016
1 617	1 746	1 828	1 892	1 930 Azerbaijan
2 453	2 451	2 255	2 094	1 971 Belarus
247	239	224	207	204 Armenia
18 485	20 004	21 281	21 839	22 338 Kazakhstan
603	619	639	653	682 Kyrgyzstan
240	241	237	244	248 Moldova
6 705	6 989	7 335	7 589	7 875 Uzbekistan
21 370	19 652	19 558	19 122	18 690 Russia
476	515	537	565	573 Tajikistan
... Turkmenistan
6 813	6 623	5 902	5 167	4 854 Ukraine

20.4 Passenger turnover in transport sectors, billion passenger-km

2012	2013	2014	2015	2016
25,1	27,3	28,9	30,1	30,8 Azerbaijan
25,3	26,6	25,1	24,1	24,0 Belarus
3,5	2,9	3,0	2,5	2,6 Armenia
213,0	235,7	247,0	251,3	264,1 Kazakhstan
9,6	10,4	10,8	11,0	11,3 Kyrgyzstan
4,5	4,6	4,7	5,0	5,3 Moldova
89,2	94,7	100,1	106,0	110,5 Uzbekistan
532,6	547,2	556,2	530,0	519,8 Russia
9,1	9,7	9,8	9,0	9,0 Tajikistan
... Turkmenistan
132,3	128,3	106,3	97,3	102,2 Ukraine

MDB ölkələri üzrə nəqliyyatın əsas göstəriciləri

20.5 Dəmir yolu xətlərinin istismar uzunluğu (ilin sonuna), min km

	2000	2005	2009	2010	2011
Azərbaycan	2,2	2,1	2,1	2,1	2,1
Belarus	5,5	5,5	5,5	5,5	5,5
Ermənistan	0,7	0,7	0,7	0,7	0,7
Qazaxıstan	13,5	15,0	15,1	15,0	14,9
Qırğızıstan	0,4	0,4	0,4	0,4	0,4
Moldova	1,1	1,1	1,2	1,2	1,2
Özbəkistan	3,6	4,0	4,2	4,2	4,3
Rusiya	86,1	85,2	85,6	85,7	85,5
Tacikistan	0,5	0,6	0,6	0,6	0,6
Türkmənistan	2,5	2,5	3,1	3,2	3,5
Ukrayna	22,3	22,0	21,7	21,7	21,6

20.6 Ümumi istifadədə olan avtomobil yollarının uzunluğu, min km

	2000	2005	2009	2010	2011
Azərbaycan	25,0	18,8	18,9	19,0	19,0
Belarus	74,4	83,0	86,3	86,4	86,5
Ermənistan	7,5	7,5	7,7	7,7	7,7
Qazaxıstan	85,9	90,8	96,8	96,0	97,2
Qırğızıstan
Moldova	9,4	9,5	9,3	9,3	9,4
Özbəkistan	42,7	42,7
Rusiya	584,4	581,0	793,1	825	927,3
Tacikistan	13,6
Türkmənistan
Ukrayna	169,5	169,3	169,5	169,5	169,6

* küçələrin uzunluğu daxil olmaqla

Main transport indicators of CIS countries

20.5 Total railways lines operated, 1000 km

2012	2013	2014	2015	2016
2,1	2,1	2,1	2,1	2,1 Azerbaijan
5,5	5,5	5,5	5,5	... Belarus
0,7	0,7	0,7	0,7	0,7 Armenia
15,3	15,3	15,3	15,3	... Kazakhstan
0,4	0,4	0,4	0,4	0,4 Kyrgyzstan
1,2	1,2	1,2	1,2	... Moldova
4,2	4,2	4,2	4,2	... Uzbekistan
85,6	85,6	86,3	86,3	... Russia
0,6	0,6	0,6	0,6	... Tajikistan
3,6	3,6	3,6	3,6	... Turkmenistan
21,6	21,6	20,9	21,0	... Ukraine

20.6 The length of highway, 1000 km

2012	2013	2014	2015	2016
19,0	19,0	19,0	19,0	19,0 Azerbaijan
100,4*	101,0*	101,5*	101,6*	... Belarus
7,8	7,8	7,6	7,6	7,6 Armenia
97,4	96,9	96,4	96,5	... Kazakhstan
... Kyrgyzstan
9,4	9,4	9,4	9,4	... Moldova
42,7	42,7	42,7	42,7	... Uzbekistan
1 278,3*	1 395,6*	1 450,3*	1480,8*	... Russia
... Tajikistan
... Turkmenistan
169,7	169,6	163,0	163,0	... Ukraine

*Including the length of the streets.

Nəqliyyat sektorunda yük daşınması, 1000 ton
Goods transportation in the transport sectors, 1000 tonnes

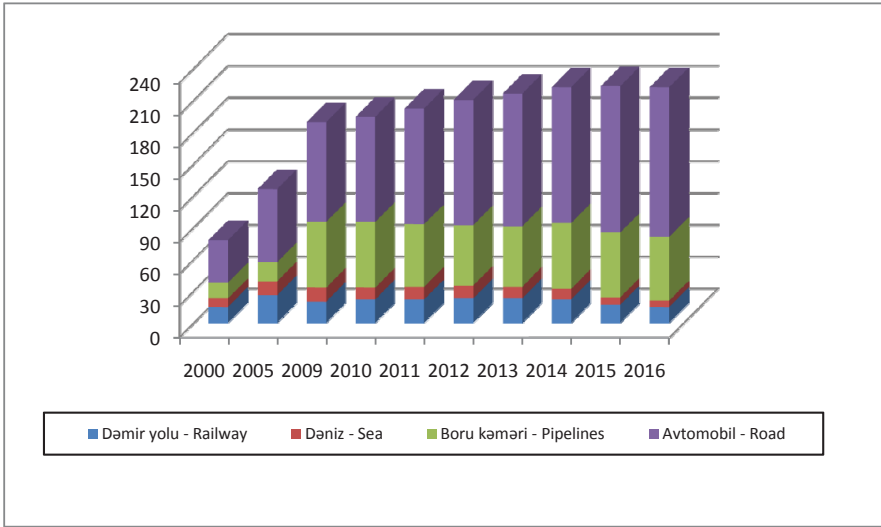

Nəqliyyat sektorunda yük dövriyyəsi, milyon ton-km
Turnover of goods in transport sector, million tonne -km

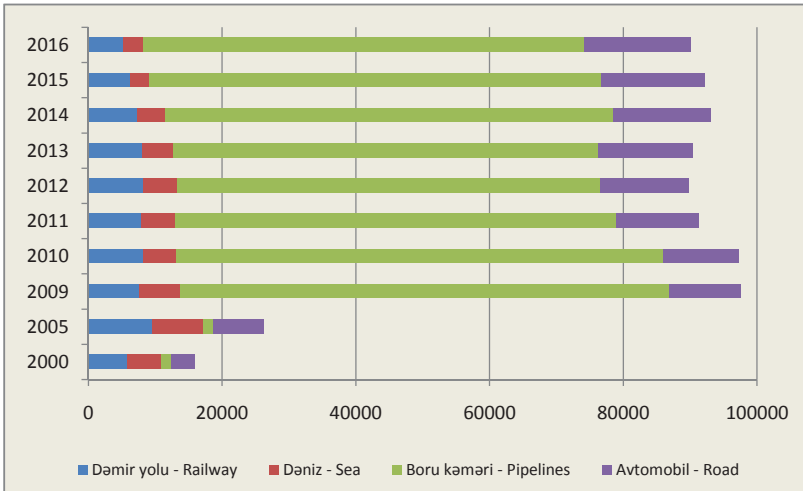

Nəqliyyat sektorunda sərnişin daşınması, min sərnişin
Conveyance of passengers in transport sectors, 1000 passengers

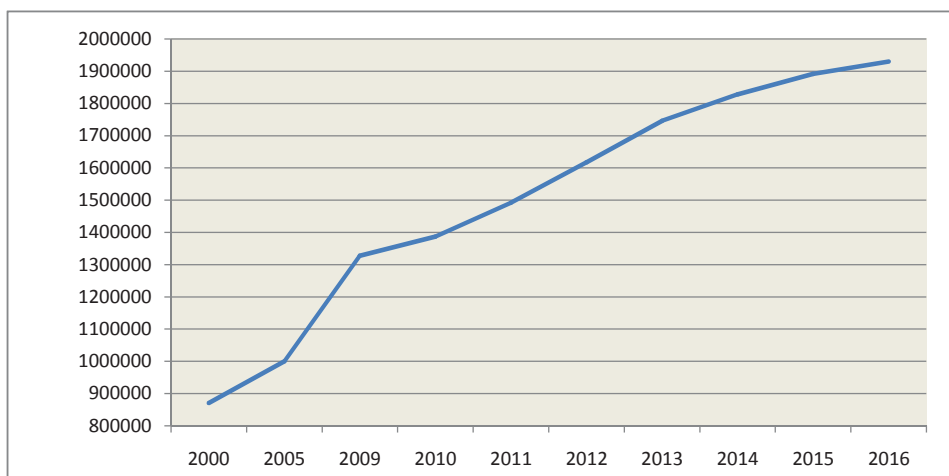

Nəqliyyat sektorunda sərnişin dövriyyəsi, milyon sərnişin-km
Passenger turnover in transport sectors, million passenger-km

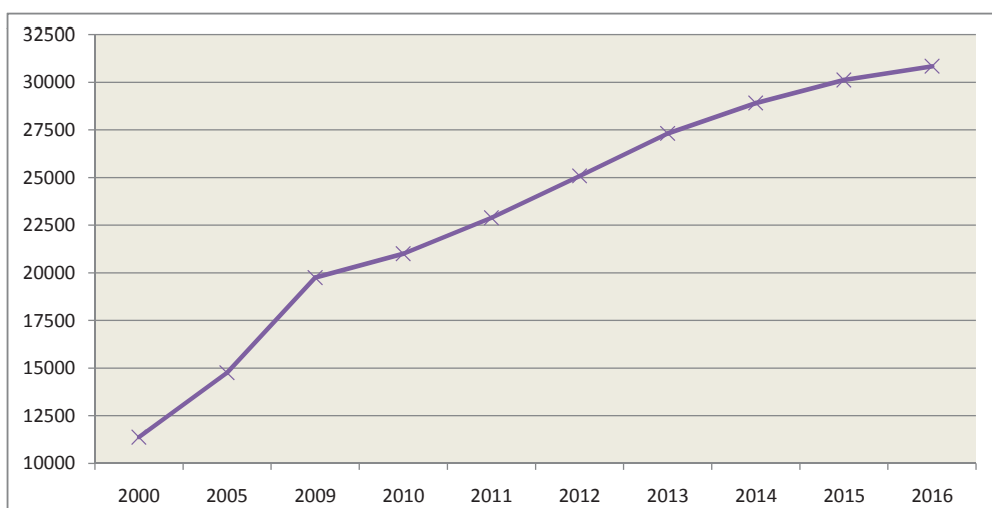

Hər 100 ailəyə düşən şəxsi minik avtomobillərinin sayı, ədəd

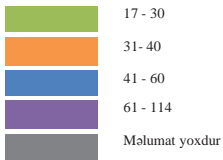
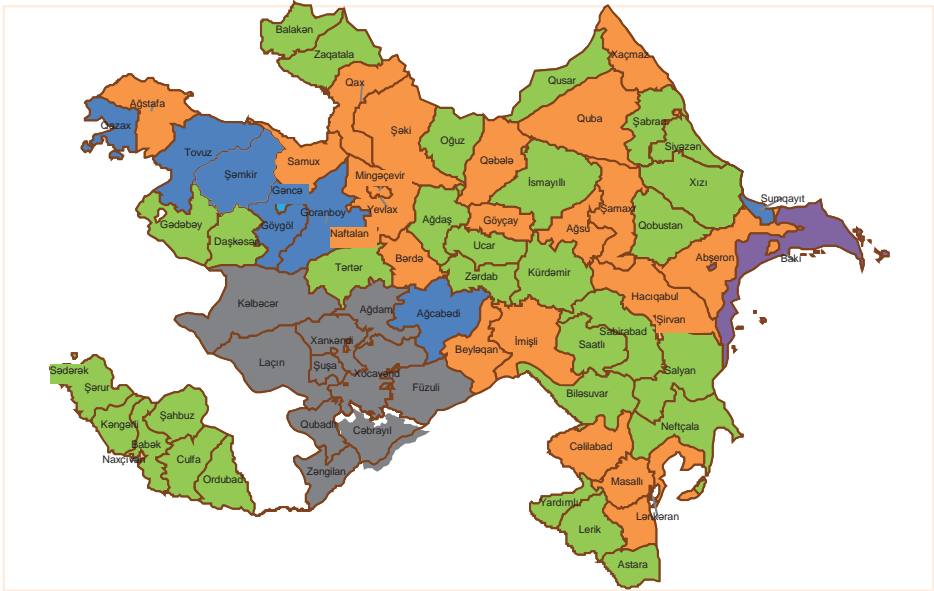

2016-cı ildə yük daşınmasından əldə olunan gəlir və çəkilən xərclər, milyon manat
Income from transportation of goods and expenditure to transportation in 2016, million manats

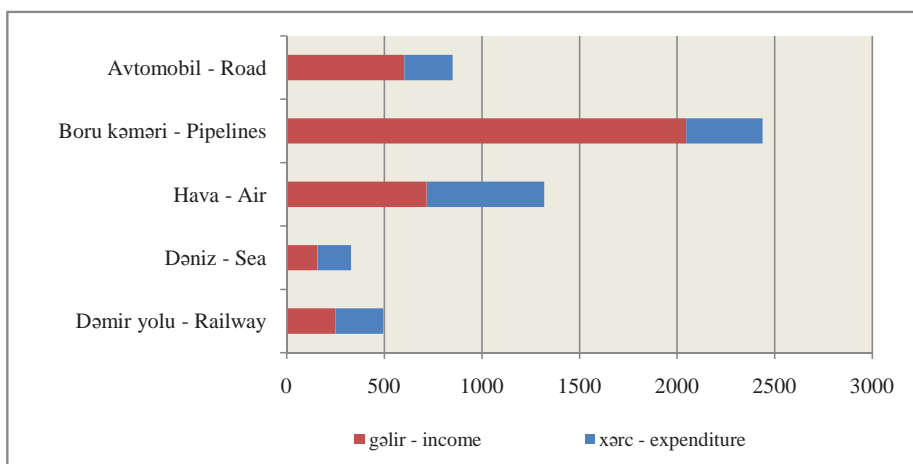

2016-cı ildə sərnişin daşınmasından əldə olunan gəlir və çəkilən xərclər, milyon manat
Income from passenger transportation and expenditure to transportation in 2016, million manats

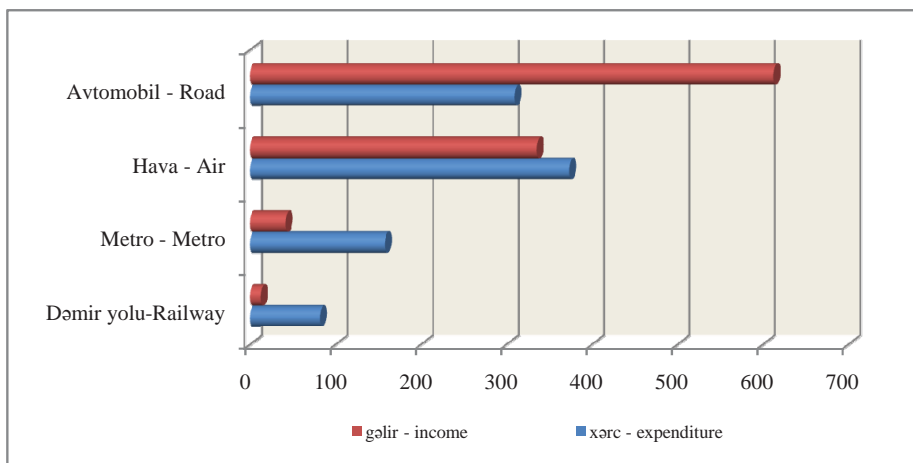

Avropa-Qafqaz-Asiya nəqliyyat dəhlizində yük daşınması (Azərbaycan hissəsində), 1000 ton
Transportation of goods on Transport Corridor Europe-Caucasus-Asia in the territory
of Azerbaijan, 1000 tonnes

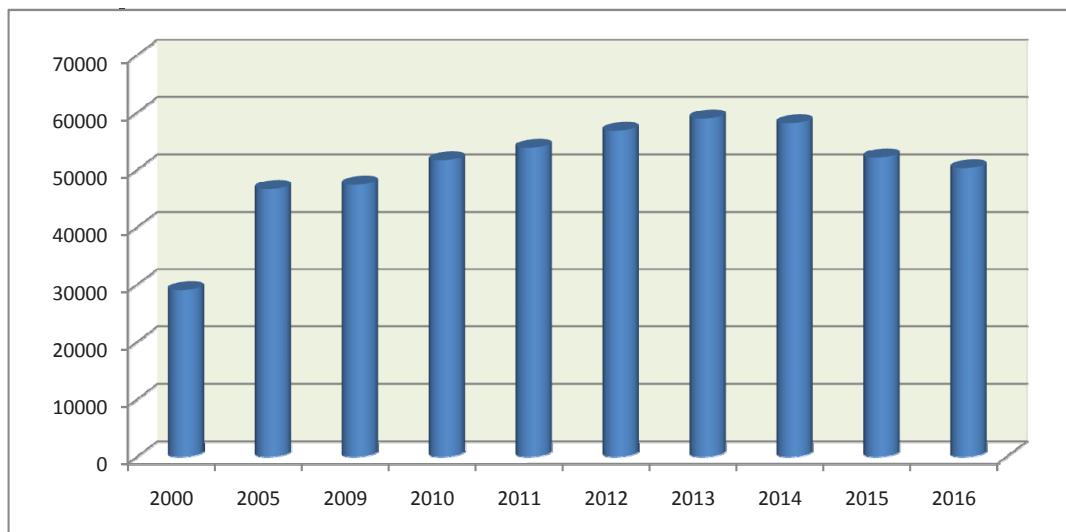

2016-cı ildə Avropa-Qafqaz-Asiya nəqliyyat dəhlizində yük daşınmasının strukturu,
yekuna nisbətən faizlə
Structure of transportation of goods on Transport Corridor Europe-Caucasus-Asia 2016 year,
in percent

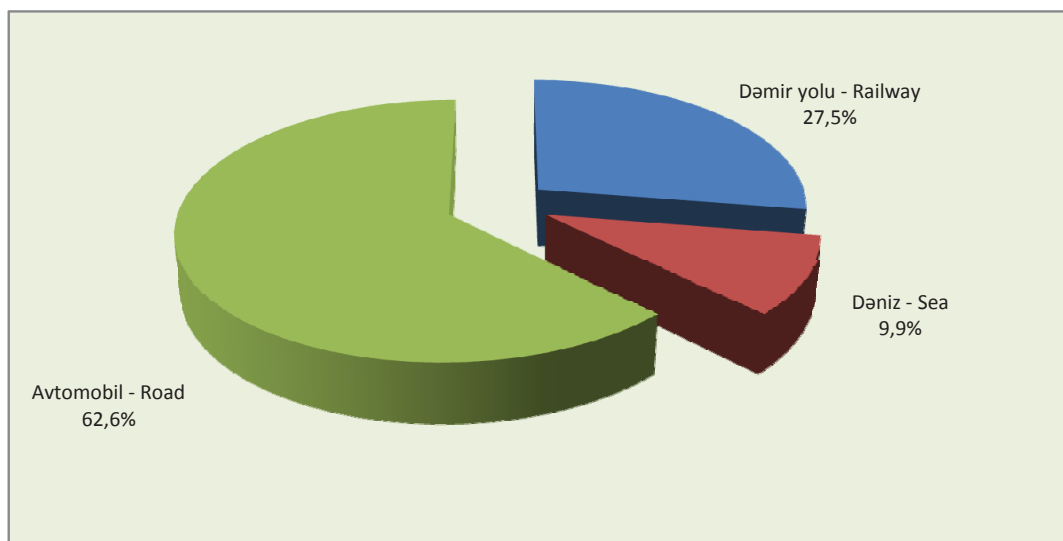

METODOLOJİ İZAHAT

Nəqliyyat sektorunda yük daşınması - mülkiyyət və təşkilati-hüquqi formasından asılı olmayaraq əsas fəaliyyəti nəqliyyat işi olan hüquqi şəxslər - müəssisələr və hüquqi şəxs yaratmadan avtomobil nəqliyyatı sahəsində fəaliyyət göstərən fiziki şəxslər tərəfindən kommersiya məqsədilə daşınmış yüklərin həcmidir.

Qeyri-nəqliyyat sektorunda yük daşınması – nəqliyyat sektoru istisna olmaqla iqtisadiyyatın digər sahələrində (sənaye, kənd təsərrüfatı və s.) fəaliyyət göstərən müəssisələrin nəqliyyat vasitələri ilə qazanc əldə etmədən öz daxili ehtiyacları üçün daşıdıqları yüklərin həcmidir. Kənd təsərrüfatında, ev təsərrüfatlarının avtomobil nəqliyyatı vasitələri ilə daşınmaları barədə məlumatlar qeyri-nəqliyyat sektoru üzrə məlumatlara daxil olunmamışdır. Növbəti illərdə bu sahədə tədqiqat aparılmaqla əldə olunmuş məlumatlar məcmuədə əksini tapacaq və eyni zamanda əvvəlki illərin məlumatları da təshih olunacaqdır.

Dəmir yolu nəqliyyatı ilə yük daşınması – təsərrüfat daşınmaları da daxil edilməklə dəmir yolu vasitəsilə istiqamətdən asılı olmayaraq işçi parkının bütün növlərindən olan vaqonlarla yola salınmış, gətirilmiş və ölkə ərazisindən ötürülmüş tranzit yüklərin həcmidir. Nəqliyyat sektorunda dəmir yolu ilə yük daşınması əsas fəaliyyəti dəmir yolu ilə yük daşınması olan müəssisələrin fəaliyyətini göstərir. Qeyri-nəqliyyat sektorunda yük daşınması isə iqtisadiyyatın digər sahələrinin (sənaye, tikinti və s.) müəssisələri tərəfindən müəssisənin balansında olan və ya ümumi istifadədə olmayan dəmir yolları vasitəsilə öz daxili ehtiyaclarını ödəmək üçün daşdığı yüklərin həcmi göstərir.

Dəniz nəqliyyatında yük daşınması - dəniz gəmiçiliyi müəssisələrinin özünə məxsus, mülkiyyətindən asılı olmayaraq digər gəmiçilikdən və ya hər hansı müəssisədən icarəyə götürülmüş gəmilərlə, bütün növlərdən olan üzgü vasitələri ilə yola salınmış və gətirilmiş yüklərin miqdarı ilə ölçülür (qiymətləndirilir) və bütün reyslər üzrə göndərilmiş və gətirilmiş yüklərin cəmi hesab olunur. Daşınmış yüklərin həcmi yükdaşıma

METHODOLOGICAL EXPLANATION

Goods transportation in transport sector - is the volume of goods transported for commercial purpose by enterprises regardless their type of ownership and organization-legal form having transport as a main kind of activity, and natural persons having activity in road transport.

Goods transportation in non-transport sector - is the volume of loads conveyed for own needs without having profit from transportation by enterprises rather than transport sector, having activity in other areas (industry, agriculture, etc.) of economy. Transportation by road transport means of national economy in agriculture are not included to non-transport sector information. After obtain information from examination in this area and corresponding information of previous years would correct in collection in next year.

Goods transportation by railway transport – calculated as the sum of loads conveyed by railway means inside of country including economy transportation and transportation by all types of working park; small railway carriages, separate railway carriages, route dispatches and containers either by internal and international lines. This factor calculated as sum of loads accepted for transportation and dispatches inside of country during report period. The volume of loads conveyed by railway means in non-transport sector is calculate on the base of loads conveyed in other areas of economy by railway transport, which are not on the commercial use.

Freight transportation in sea transport is measured with the volume of loads sent or accepted by all types of swimming means, ships belonging to state's shipping enterprises and rented from other owners or foreign shipping enterprises and the sum of loads sent or accepted is calculated on base of all trips. According to the document, the volume of cargo transportation is defined. The volume of cargo loading of the cargo of the vessel from port to port, while the volume of imported goods and handed over actual number is

sənədlərinə müvafiq müəyyənləşdirilir. Göndərilən yüklərin həcmi yüklərin yüklənmə anından asılı olmayaraq gəminin limandan reysə çıxdığı ana, gətirilən yükün həcmi isə limana daxil olmuş və təhvil verilmiş yükün faktiki miqdarına görə müəyyənləşdirilir. Yük sənədlərində çəkisi göstərilməyən, ədədlə və s. göstərilən yüklər gəmiçiliyin müvafiq preyskurantları əsasında, müvafiq əmsallarla hesablanır. Yük daşınması üçün quraşdırılmış və daşıma sənədlərində əks olunmuş avadanlıqların çəkisi daşınmış yüklərin ümumi həcmində daxildir. Daşınmış yüklərin həcmində bir liman daxilində hərəkət etməklə, yükdaşıma sənədlərində göstərilməyən, əsas fəaliyyətə kömək, əlavə və ya xidmət-yardımcı məqsədlə həyata keçirilən daşımalar, limanlarda yükləmə-boşaltma işləri həyata keçirilərkən, gəmidən sahilə və ya əksinə sahildən gəmiyə daşımalar daxil edilmir.

Avtomobil nəqliyyatı ilə yük daşınması - yük avtomobilləri, pikaplar, minik furqonları və avtoqoşqular vasitəsilə daşınan yüklərin həcmi göstərir. Nəqliyyat sektorunda bu nəqliyyat növü ilə yük daşınmasını əsas fəaliyyəti avtomobil nəqliyyatı ilə yük daşınması olan hüquqi şəxslər və hüquqi şəxs yaratmadan bu sahədə kommersiya məqsədilə yük daşıyan fiziki şəxslər həyata keçirir. Fiziki şəxslərin nəqliyyat fəaliyyəti keçirilmiş seçmə müayinəsinin nəticələrinə əsasən müəyyən edilmişdir. Qeyri-nəqliyyat sektorunda avtomobil nəqliyyatı ilə yük daşınması dedikdə qeyri-nəqliyyat müəssisələrinin (sənaye, tikinti, kənd təsərrüfatı və s.) öz daxili ehtiyaclarını ödəmək məqsədilə daşdıqları yüklərin həcmi başa düşülür. Kəndli ev təsərrüfatlarının bu sahədə daşıma fəaliyyəti qeyri-dövlət sektorunun nəticələrinə daxil edilməmişdir.

Hava nəqliyyatı ilə yük daşınması – aviasiya nəqliyyatının təyyarə və vertolyotları ilə, bütün uçuş növlərində daxili və beynəlxalq əlaqə üzrə ölkənin xüsusi təyinatlı aviasiyası ilə daşınan bütün yükləri, poçt və ödənişli bəqajları əhatə edir. Xüsusi ixtisaslaşdırılmış aviasiya vasitəsilə daşınmış yüklərə təyyarələrin uçuş təyinatı üzrə tapşırığı yerinə yetirmək üçün tələb olunan təchizatlar daxil edilmir.

Boru kəmərləri – neft və qaz kəmərləri

defined for the cargo flights out regardless of the moment when sent. Freight volumes for which scales in freight documents are not specified are calculated on the basis of the corresponding price lists of navigation, according to the corresponding coefficients. Scales of the equipment installed for cargo transportation and reflected in freight document enter the total amount of the transported freight volumes. Freight traffic activity in transport, ports, ship traffic from coast to coast, and vice versa when implemented in a port not specified in the document, the main purpose of ongoing with the help of additional or handling ships, and service-auxiliary is not included in freight volumes.

Goods transportation in road transport is the sum of work done by lorries, pickups, vans and trailers. Goods transportation in road transport is realized by legal persons registered as a legal person having transport work as a main kind of activity and individual owners-physical persons having activity in this area. The factors of transport work done by physical persons was determined from the results of sample survey. Load conveyances by motor transport in non-transport sector consists of the loads transported by non-transport (industry, agriculture, etc.) enterprises. Transportation by road transport means of national economies in agriculture was not included to non-transport sector information.

Goods transportation by air transport is the volume of all loads, mail and paid luggage, conveyed by transport aviation and special specialized aviation planes and helicopters in all flights of internal and international lines. The equipment required to do the work by the flight designation of the plane is not included to the loads conveyed by special specialized aviation means.

Pipelines – cargo transportation through the oil pipeline and the gas pipeline shows amount of oil, oil products and the gas transported by bulk distribution lines. Cargo hauling by pipelines in non-transport sector is understood as transportation of the products by non-transport enterprises. For example, the amount of the freight transported by industrial enterprise, which is

vasitəsilə yük daşınması magistral boru kəmərləri ilə nəql edilmiş neft və neft məhsullarının və qazın həcmi göstərir. Qeyri-nəqliyyat sektorunda boru kəmərləri ilə yük daşınması dedikdə əsas fəaliyyəti nəqliyyat olmayan müəssisələrin öz məhsullarının nəqli başa düşülür. Məsələn, neftin hasil edilməsi və onun satışı ilə məşğul olan sənaye müəssisəsinin neft məhsullarını bazara çıxarması üçün öz magistral boru kəmərlərindən istifadə etməklə nəql etdiyi yükün həcmi qeyri-nəqliyyat sektorunda yük daşınması hesab olunur. Belə ki, bu proses müəssisənin boru kəmərlərindən yalnız öz daxili ehtiyacını ödəmək üçün yardımçı fəaliyyətini xarakterizə edir.

Nəqliyyat sektorunda yük dövriyyəsi göstəricisi - nəqliyyat müəssisələri və hüquqi şəxs yaratmadan avtomobil nəqliyyatı sahəsində fəaliyyət göstərən fiziki şəxslərin - fərdi sahibkarların nəqliyyat vasitələrinin daşdığı yükün həcmi daşınmış məsafə ilə əlaqədə ton-kilometrlərlə ifadə edilir. Bu göstərici hər bir reys üzrə daşınmış yüklərin miqdarının onların daşınma məsafəsinə vurulmasından alınan hasillərin cəmi kimi hesablanır.

Qeyri-nəqliyyat sektorunda yük dövriyyəsi - qeyri-nəqliyyat müəssisələrinin nəqliyyat vasitələri tərəfindən daşınmış yüklərin tonla miqdarının daşınma məsafəsinə vurulması yolu ilə müəyyən edilir.

Dəmir yolu nəqliyyatında yük dövriyyəsi - daşınmış yükün tonla miqdarının hər bir yol həddində yükdaşınmasının ən qısa məsafəsinə vurulması yolu ilə hesablanır. Ölkə ərazisi üzrə yük dövriyyəsi onun ərazisindən keçən hər bir dəmir yolu xətti üzrə ayrılıqda hesablanır.

Dəniz nəqliyyatında yük dövriyyəsi - gəmiçilik müəssisəsinin özünə məxsus olan və ya başqa gəmi sahiblərindən icarəyə götürülmüş gəmilərdə daşınmış yükün tonla çəkisinin yükün göndərildiyi (gətirildiyi) limanla təyinat limanı arasında millə ölçülən ən qısa məsafəyə vurulmasından əldə edilən hasillərinin cəmi kimi hesablanır. Mil dəniz nəqliyyatında ölçü vahidi kimi istifadə olunur və quru yol məsafəsində şərti olaraq 1852 metrə bərabər götürülür.

Avtomobil nəqliyyatı ilə yük dövriyyəsi -

engaged in production and sale of oil for export of oil products on the market with use of the bulk distribution lines, is considered cargo hauling not transport sector. As, this process characterizes auxiliary activities of the entity for satisfaction only of internal requirements with pipelines.

Freight turnover factor in transport sector - is calculated with ton-km according factor to conveyance of the load (ton) by every trip made by transport means of transport enterprises and natural person-individual owner before creating legal person having activity in transport sector. This factor is calculated as the sum of result of multiplication of load quantity (ton) to freight distance (km) by every trip.

Freight turnover in non-transport sector - is defined by multiplication of load quantity (ton) to freight distance made by transport means of non-transport enterprises.

Freight turnover in railway transport - is calculated by the multiplication of transported load quantity to the shortest distance of freight turnover. Freight turnover by country inland is separate calculated and summed according every railway line inside the country.

Freight turnover in sea transport - is calculated as the of multiplication of transported load quantity to the shortest distance (measured by a mile) between dispatching harbor and destination harbor made by ships belonging to shipping enterprises or rented from other ship owners. Mile is used as a measurement unit in sea transport and it equals to 1852 meters in mainland distance.

Freight turnover in motor transport - is calculated by multiplication of transportation distance length to load quantity transported in every trip by motor transport. On the base of this rule ton-km is summed. According to this the turnover of load transported by trailers attached to lorries and prime movers is calculated.

Freight turnover in pipelines is the - sum of transportation (ton-cubic meter) and km. This factor is defined by multiplying the distance of transportation to

avtomobil nəqliyyatı vasitəsinin hər birinin bir reysində daşınmış yükün miqdarının onun daşdığı məsafənin uzunluğuna vurulması qaydasında hesablanır. Bu qayda əsasında hesablanmış ton-kilometrlər cəmlənir. Buna uyğun olaraq yük avtomobillərinə və yaxud dərəcəyə birləşdirilmiş avtoqoşqularla daşınmış yüklərin dövriyyəsi hesablanır.

Boru kəmərinə yük dövriyyəsi - yerinə yetirilmiş ton (kub.metr) - kilometrlərin cəmidir. Bu göstərici faktiki nəql edilmiş yüklərin daşınma məsafəsinə vurulması yolu ilə müəyyən olunur. Ayrı-ayrı nəql etmə zamanı faktiki nəql edilmiş yüklərin miqdarını onların daşınma məsafəsinə (nəql etmə məsafəsinə) vurmaq və alınmış hasilləri cəmləmək lazımdır.

Hava nəqliyyatında yük dövriyyəsi - hər bir reys üzrə daşınmış yükün miqdarını (poçt və ödənişli bəqaj da daxil edilməklə) daşınmış məsafəyə (uçuş məsafəsinə) vurmaq və alınmış hasilləri cəmləmək yolu ilə formalaşdırılır.

Nəqliyyat sektorunda sənişin daşınması göstəricisi - ölkə ərazisində və beynəlxalq marşrutlarda bütün növlərdən olan qatarlar, gəmilər, avtobus, taksi, təyyarə və vertolyotlar, habelə metro vasitəsilə kommersiya əsasında daşınmış sənişinlərin sayını əhatə edir.

Sənişin daşınmasının həcminə, gediş haqqını almaq üçün tətbiq edilən tarif dərəcəsindən asılı olmayaraq, ölkə daxilində və beynəlxalq xətlərdə daşınmış sənişinlərin hamısı (pulsuz getmək hüququ olan sənişinləri də daxil etmək şərti ilə) daxildir.

Dəmir yolu nəqliyyatında sənişin daşınmasına - bütün stansiyalardan uzaq məsafələrə və şəhərtrafi xətlər üzrə daşınmış sənişinlərin cəmi daxil edilir. Bu göstərici hesablanarkən ölkənin öz stansiyalarından yola salınmış, xarici ölkələrdən gəlmiş, habelə beynəlxalq marşrutlar üzrə bu ölkəyə tranzit yolu ilə gəlmiş sənişinlərin hamısı nəzərə alınır.

Avtomobil nəqliyyatı ilə sənişin daşınması - tətbiq edilən tarifdən asılı olmayaraq, avtobuslar və minik taksiləri vasitəsi ilə ölkə daxilində (şəhər nəqliyyatı da daxil olmaqla) və beynəlxalq marşrutlarda

the load actually transmitted. At separate transmissions the transportation distance (transmission distance) is supposed to be multiply to the loads actually transmitted and the results are supposed to be summed.

Freight turnover in air transport - is calculated by multiplying the transportation distance (flight distance) to the tons of loads (including mail and paid luggage) transported by every trip and summing the results.

Passenger transportation factor - in transport sector consists of the number of passengers transported on commercial base by all types of inland and international route means, by railway carriages and trains, ship, bus, taxi, plane and helicopters, also metro.

All passengers (including those who have license for free going) transported by inland and international lines are included to the quantity of passenger transportation regardless the level of tariff applied for trip payments.

Passenger transportation in railway - transport consists of the sum of passengers transported to far distances from all stations and by lines outside of city. All passengers sent from own stations of the country, came from other countries, also passengers came to this country by transit way by international routes are considered when this factor is calculated.

Passenger transportation by motor transport - is considered as the number of passengers transported at international routes and by busses or taxis inside of country (including city transport) regardless tariffs applied. Passenger transportation in this type of transport is realized in transport and non-transport sectors. Passenger transportation in transport sector is the activity of transport enterprises and physical persons before creating juridical unit having transport work as main kind of activity. Passenger transportation by physical persons will be included to the general work of motor transport according to the results of sample survey.

Passenger transportation metro transport. The number of passengers transported by metro is calculated according to one time payment coins people

daşınmış sənişinlərin sayı hesab edilir. Bu nəqliyyat növündə sənişin daşınması nəqliyyat və qeyri-nəqliyyat sektorunda həyata keçirilir. Nəqliyyat sektorunda sənişin daşınması dedikdə əsas fəaliyyəti nəqliyyat işi olan nəqliyyat müəssisələrinin və bu sahədə hüquqi şəxs yaratmadan fiziki şəxslərin - fərdi sahibkarların fəaliyyəti başa düşülür. Fiziki şəxslər tərəfindən sənişin daşınması keçirilmiş seçmə müayinənin yekunları əsasında qiymətləndirilərək avtomobil nəqliyyatının ümumi işinə daxil edilmişdir.

Metro nəqliyyatı ilə sənişin daşınması.

Metropolitəndə daşınmış sənişinlərin sayı birdəfəlik gediş haqqını ödəniş kartlarına əsasən platformaya keçmiş sənişinlərin sayına görə hesablanır. Bu sayə xidməti keçiddən keçmiş imtiyazlı sənişinlərin sayı da əlavə edilir. Metro nəqliyyatında pulsuz getmək hüququndan istifadə etmiş sənişinlərin sayını seçmə müayinənin məlumatları (məsələn, yarım ildə bir dəfə) əsasında və yaxud pulsuz gediş üçün verilmiş arayışların sayına əsasən müəyyən etmək olar.

Hava nəqliyyatında daşınmış sənişinlərin sayı

göstəricisinə tarif tətbiq edilməsindən asılı olmayaraq, daxili və beynəlxalq hava xətləri, habelə bunlardan kənar xətlər üzrə bütün uçuş növlərində ölkənin nəqliyyat və sanitariya təyyarələri və vertolyotları vasitəsilə daşınmış bütün sənişinlər (transit sənişinlərin göndərilməsini çıxmaqla, sifarişli reyslər ilə sənişin daşınmasını da daxil etməklə) daxil edilir.

Dəniz nəqliyyatı ilə daşınmış sənişinlərin

sayına bütün gəmi səfərləri üzrə özünə məxsus olan və icarəyə götürülmüş gəmilərin bütün reyslərində daşınmış sənişinlərin hamısı daxil edilir. Xarici gəmi səfərləri üzrə xaricə göndərilmiş, xarici ölkələrdən gəlmiş və həmin ölkənin gəmiləri vasitəsilə xarici limanlar arasında daşınmış sənişinlər, daşınmış sənişinlərin cəminə daxil edilir.

Nəqliyyat sektorunda sənişin dövriyyəsi –

sənişindəşına nəqliyyatının işinin həcmi məsafə ilə xarakterizə edir və sənişin-kilometrlə ölçülür. Sənişin dövriyyəsi daşınmış sənişinlərin sayını onların daşınma məsafəsinə vurmaq yolu ilə hesablanır.

Dəmir yolu nəqliyyatında sənişin dövriyyəsi

use to get to platform. Also the number of privileged passengers passing through a turnstile included to this quantity. The number of passengers having license for free trips by metro transport is defined according to the results of sample survey (eg: once in a half year) or the number of licenses given for free trip.

Passenger transportation in air transport - all

passengers (excluding dispatch of transit passengers, including passenger transportation by ordered flights) transported by all types of transport and hospital planes and helicopters of country according to internal and international airlines regardless of applied tariff.

The number of passengers transported by sea

transport - is the number of all passengers transported in all voyages by own or rented ships. Also the passengers transported between foreign harbors by dispatching people abroad or bringing from abroad at foreign ship voyages are included to the sum of transported passengers.

Passenger turnover in transport sector -

characterizes the volume of work of passenger transportation transport with distance and it is measured as passenger-km. Passenger turnover is calculated by multiplying the number of passengers transported to transportation distance.

Passenger turnover in railway transport - is

calculated by multiplying the number of passengers transported during report period to the tariff distance of their transportation. Passenger turnover by railway transport in the area of country is calculated as the sum of all passenger turnovers of railways passing from the area of the country.

Passenger turnover by motor transport - is

calculated by multiplying the number of passengers transported at internal and international lines to their transportation distance. The average transportation distance of one passenger is defined on the base of one time sample survey. Passenger turnover at taxis is calculated by multiplying the loaded run of car to the average number of passengers (2 passengers considered) transported by one trip and the results are summed.

– hesabat dövründə daşınmış sənişinlərin sayını onların daşınmasının tarif məsafəsinə vurulması yolu ilə hesablanır. Ölkə ərazisində dəmir yolu nəqliyyatının sənişin dövriyyəsi bu ölkənin ərazisindən keçən dəmir yollarının sənişindəşınma dövriyyəsinin cəmi kimi hesablanır.

Avtomobil nəqliyyatı ilə sənişin dövriyyəsi – daxili və beynəlxalq xətlərdə daşınmış sənişinlərin sayını onların daşınma məsafəsinə vurmaqla hesablanır. Bir sənişinin orta daşınma məsafəsi keçirilmiş birdəfəlik seçmə müayinələrin yekunu əsasında müəyyən edilir. Minik taksilərində sənişin dövriyyəsi avtomobilin yüklü yürüşünü bir reys üzrə orta hesabla (2 sənişinə bərabər götürülür) daşınmış sənişinlərin sayına vurmaq və alınan hasilləri toplamaq yolu ilə hesablanır.

Metro nəqliyyatında sənişin dövriyyəsi – daşınmış sənişinlərin sayının bir sənişinin orta hesabla getdiyi məsafəyə vurulması yolu ilə hesablanır. Sənişinin orta hesabla getdiyi məsafə metropolitəndə sənişinlərin gedişinin müayinəsi (beş ildə bir dəfə) üzrə alınan məlumatlara əsasən hesablanır.

Hava nəqliyyatında sənişin dövriyyəsi – hesabat dövründə ölkənin aviasiya nəqliyyatının təyyarə və vertolyotları ilə daşınmış sənişinlərin sayının sənişinlərin daşınma məsafəsinə vurularaq, alınmış hasillərin cəmlənməsi yolu ilə müəyyən edilir.

Dəniz nəqliyyatında sənişin dövriyyəsi – (sənişin-mil) hər bir reys üzrə sənişinlərin sayını onların daşındığı məsafəyə vuraraq (bir mil 1.852 km-ə bərabərdir), alınmış hasilləri toplamaqla hesablanır.

Yol xətlərinin uzunluğu - Yol xətti dedikdə dəmir yolu, avtomobil, dəniz və sair yollar, habelə elektrik nəqliyyatı üçün xüsusi uyğunlaşdırılmış və təchiz edilmiş, üzərində müvafiq nəqliyyat vasitəsinin hərəkət etməsi üçün istifadə edilən yollar nəzərdə tutulur. Yol xəttinin uzunluğu nəqliyyat müəssisəsinin yol üçün texniki pasportlarının məlumatlarına əsasən müəyyən edilir. Nəqliyyat müəssisələrinin balansında olan əlaqə yolları nəqliyyat sektorunun (ümumi istifadədə olan) yollarına aiddir. Qeyri-nəqliyyat müəssisələrinə məxsus dəmir və avtomobil yolları qeyri-

Passenger turnover in metro transport - is calculated by multiplication the number of passengers transported to the average distance passenger transported. The average distance passenger transported is calculated according to the survey (once in 5 years) results of transportation of passengers by metro.

Passenger turnover in air transport - is calculated by multiplication the number of passengers transported by the planes and helicopters of the countries aviation transport during report period to the distance of transportation and the results are summed.

Passenger turnover in sea transport - (passenger-mile) is calculated by multiplying the number of passengers transported by every voyage to the distance (mile equals to 1,852 km) of transportation and the results are summed.

Length of ways - Ways are the railways, motor, sea and other ways, also the ways specially prepared for electric transport where corresponding transport means work. The length of roadways is defined according to technical passport information of transport enterprises used for ways. Communication ways on the balance of transport enterprises belongs to ways (on the general use) of transport sector. Railway, motorway and other ways belonging to non transport enterprises belong to the ways (not on general use) of non transport sector.

The length of exploited railway - is calculated as the sum of separate railway lines and the length of separate railway lines is determined with the distance between main way line and stations. The length of exploited ways that are not on general use is calculated according, to the distance starting with the sign "limit of entrance way" till the end of railway. The length of exploited ways which has not exit to general use railway net is defined according to way directions between enterprise objects and last point. The length of diesel locomotive lines and electrified lines are separately defined from the sum of used railways which are on the general use.

The length of highways on general use. All

nəqliyyat sektorunun (ümumi istifadədə olmayan) yollarına aid edilir.

İstismar edilən dəmir yolunun uzunluğu - ayrı-ayrı dəmir yolu xətlərinin uzunluqlarının cəmi kimi hesablanır, ayrı-ayrı dəmir yolu xətlərinin uzunluğu isə baş yol xətti ilə stansiyalar arasındakı məsafə ilə müəyyən edilir. Ümumi istifadədə olmayan istismar edilən yol xəttinin uzunluğu isə “giriş yolunun sərhədi” işarəsi vurulmuş yerdən başlayaraq dəmir yolunun sonuna qədər olan və istifadə edilən məsafəyə uyğun olaraq hesablanır. Ümumi istifadədə olan dəmir yolu şəbəkəsinə çıxış olmayan yolların istismar edilən uzunluğu müəssisənin obyektlərinin son məntəqələri arasındakı yol istiqamətinə əsasən müəyyən edilir.

Ümumi istifadədə olan avtomobil yollarının uzunluğu. Ümumi istifadədə olan avtomobil yollarının uzunluğuna şəhərlərin küçələri və sənaye, tikinti, kənd təsərrüfatı və sair təşkilatlara məxsus olan yollardan başqa, ölkənin bütün yol şəbəkəsi daxil edilir. Təhkim edilmiş və fərdi yollara texnoloji, xüsusi və fərdi ehtiyaclar üçün müəssisə, birlik və təşkilatların, kənd (fermer) təsərrüfatının, işgüzar adamların, birliklərin və sair təşkilatların istifadəsinə verilmiş yollar aiddir. Avtomobil yolları örtük şəraitinə görə bərk örtüklü və torpaq yollara, əhəmiyyətinə görə isə dövlət və yerli əhəmiyyətli yollara bölünür.

Magistral neft kəmərinin uzunluğu - neft axıtmaq üçün ölkənin ərazisindən keçən magistral kəmərin uzunluğuna görə hesablanır; birqat boru çəkilişinə görə kilometrə ölçülür.

Magistral qaz kəmərinin uzunluğu - nasos stansiyasından ölkənin sənaye və paylaşıdıcı müəssisələrinə qaz göndərmək üçün nəzərdə tutulmuş ayrı-ayrı qaz kəmərlərinin uzunluqlarının cəmi kimi hesablanır. Bu məlumatlara məişət istehlakçılarına qaz göndərən paylaşıdıcı şəbəkələrin uzunluğu daxil edilmir, birqat boru çəkilişinə görə kilometrə ölçülür.

the road net of the country except city streets and roads belonging to industry, construction, agriculture and other organizations is included to the length of motorways on general use and individual roads are the roads given to enterprises, organizations, unions, official people of agricultural and other organizations for use for technological, special and individual needs. There are firm covered and sand roads according to cover conditions, state important and indigenous important roads according to the importance of the road.

The length of main oil pipeline - is calculated according to the length of magisterial pipes passing through the country used for flow of oil and oil products, it's calculated with km according to single pipes.

The length of main gas pipeline - is calculated as the sums of separate gas pipes considered to sent gas from pump stations to the industry and distribute enterprises of the country. The length of dispose nets sending gas to household consumers is not included to this information. it's calculated with km according to single pipes.

AZƏRBAYCANDA NƏQLİYYAT
TRANSPORT IN AZERBAIJAN

Məcmuənin ümumi rəhbəri
Dövlət Statistika Komitəsinin sədri

Tahir Budaqov

General Leadership
Chairman State Statistical Committee

Tahir Budagov

Məcmuənin buraxılışına məsul şəxs
Xidmət statistikasına şöbəsinin müdiri

Gülbala Quliyev

Responsible for preparation of publication
Head of the department of service statistics

Gulbala Guliyev

Məlumatların nəşrə hazırlanması

İsmayıl Süleymanov
Fikrət Axundov

Preparation of information for publication

Ismail Suleymanov
Fikret Akhundov

Ünvan

Address

AZ 1136
Bakı, İnşaatçılar pr.81
AZ 1136
Baku, av.Inshaatcilar 81

<http://www.azstat.org/>
sc@azstat.org
ismails@azstat.org

Həcmi: 2 şərti çap vərəqi
Capacity 2 conditional printed paper

Tiraj: 120 nüsxə
Printing: 120 copy

9 №-li kiçik mətbəəsində
çap olunmuşdur.